Correio da Manhã

Impresso nas Machinas rotativas de MARINONI

Director -- EDMUNDO BITTENCOURT

Impresso em papel da casa P. PRIOUX & C. — PARIS, e NORDSKOG & C. — Christiania.

ANNO XIII—N. 5.568 | RIO DE JANEIRO — DOMINGO, 24 DE MAIO DE 1914 | Redacção—Rua do Ouvidor, 162

TELEPHONES DO CORREIO

Redacção. . . . . Norte 37
Administração. . . " 3792

EXPEDIENTE

ASSIGNATURAS:

Anno. . . . . . 30$000
Semestre. . . . 18$000

NOTA:—O prazo das assignaturas é contado desde a data da inscripção.

AVISO IMPORTANTE: — São unicos cobradores desta folha, nesta capital, os srs. Antonio Costa e João Borges, devidamente autorizados por procuração, que deverão exhibir ao effectuarem qualquer recebimento.

Os pagamentos que não forem feitos áquelles senhores ou á gerencia desta folha não terão valor.

Percorre o Estado do Rio, a serviço desta folha, o nosso representante Pedro Baptista da Silva.

SERA' POSSIVEL?

Será possivel que a Parahyba pretende contrair um emprestimo externo? Pensará nisto seu governador, neste momento em que a União e S. Paulo, que não são a Parahyba, lutam com tantas difficuldades para levantar na Europa o dinheiro de que tanto precisam? Duvidamos da veracidade da noticia, tal o conceito que fazemos da intelligencia e sobretudo do criterio do sr. Castro Pinto. E, mesmo que o despropósito lhe passasse pela mente, teria o governo da União forçosamente de oppôr o seu veto a semelhante tentativa, que só serviria para ainda mais aprofundar a nossa desmoralização nos mercados financeiros europeus.

Contra os emprestimos estaduaes e municipaes, de que tanto se abusou, formou-se no proprio estrangeiro uma corrente tal de desconfiança, que se tornaram impossiveis operações dessas, razoaveis e limpas. Só levadas a effeito em condições onerosissimas, o que seria mais uma vergonha para o Brasil. A ganancia de financeiros, aos quaes só preoccupam as gordas commissões logo cobradas, pode ainda fazer brotar negocios desse jaez, em que os que procuram emprego seguro e rendoso para as suas economias são illaqueados na sua boa fé. Com prospectos mentirosos, promessas fallazes, é possivel que ainda se façam desses emprestimos. Não affirmou ha dias o sr. Silverio Nery, numa entrevista, que ao governador do Amazonas não faltam offertas de emprestimos? Attenda a isto o sr. ministro da Fazenda, e posto que lhe pareçam, como a nós, presentemente, irrealizaveis taes operações, tome as providencias necessarias para impedil-as, resguardando dessa arte os interesses da União e mostrando a sinceridade dos seus esforços para restabelecer o credito nacional.

Publicada uma declaração das nossas legações nos principaes centros financeiros de que a União não se responsabiliza por esses emprestimos, é quasi certo o seu mallogro. A facilidade com que até agora foram contrahidos provinha da convicção de que se faziam com annuencia da União, pelo que ella se tornava fiadora e principal pagadora. Ainda ha poucos dias, transcrevia a imprensa do Rio um artigo do *London Budget*, no qual observava o jornalista inglez que "os capitalistas europeus não têm a obrigação de conhecer as subtilezas da Constituição brasileira. Quando os Estados e as municipalidades vinham pedir dinheiro emprestado, as legações do Brasil nunca declararam que a União não assumia a responsabilidade de taes compromissos. O dinheiro foi sempre fornecido na supposição de que, por detrás de um Estado ou de uma municipalidade, cujo proprio nome era muitas vezes desconhecido, estava o governo de uma grande nação, conscia dos seus deveres de honra. E sentimos dizer — conclue o *London Budget* — que, si o Brasil não satisfizer os compromissos estaduaes e municipaes, seremos forçados a fazer um juizo pouco agradavel sobre a lisura daquelle paiz."

O *London Budget*, entretanto, reconhece e proclama a irresponsabilidade do governo brasileiro com relação a emprestimos que forem contrahidos a despeito de declarações officiaes da União de que lhes recusa seu consentimento ou os considera *res inter alios*, e accrescenta que nessas condições estão os levantados depois de 1912, "isto é, depois da questão da garantia federal ter sido agitada e estabelecida definitivamente". Aproveite o sr. ministro da Fazenda o veto da conceituada folha financista de Londres, e mande, quanto antes, apregoar pelos nossos agentes diplomaticos que o governo do Brasil nada tem que ver com os emprestimos dos Estados e municipios, e que só com as garantias destes podem contar os que lhes confiarem seu dinheiro.

GIL VIDAL

Topicos & Noticias

O Tempo

Um dia fresco, aberto de luz, de bonança. Um sabbado encantador, em resumo.

Temperatura nesta cidade: minima 19º,3, ás 6 horas da manhã; maxima, 25º,5, ao meio dia.

Caixa de Conversão

O movimento foi o seguinte:

Entradas:

Libras 2.000.

Sahidas:

Libras 21.725$0-0, francos 1.345.050 e marcos 4.000.

Lastro:

Ouro em deposito	. .	178.085:[illegible]
" decreto n. 2.512	. .	19.339:774$016
Total	. . . .	197.423:897$051

Emissão:

Notas em circulação	. .	197.416:650$000
Moeda subsidiaria	. .	7:247$051
Total	. . . .	197.423:897$051

Cambio

Praças	90 d/v.	á vista
Sobre Londres	15 7/8	15 47/64
" Paris	$601	$607
" Hamburgo	$749	$750
" Italia	—	$607
" Portugal (escudos)	—	2$059
" Nova York	—	3$144
" Buenos Aires (papel)	—	1$018
Libra esterlina em moeda	—	15$100
Ouro nacional em vales, por 1$000	—	1$687
Externas:		
Bancario	15 13/16	15 3/4
Caixa matriz	15 13/16	15 7/8

HOJE

Está de serviço na Repartição Central de Policia, o 3º delegado auxiliar.

A carne.

Para a carne bovina posta hoje á venda nos açougues desta capital, foi affixado pelos marchantes, no entreposto de S. Diogo, os preços de $650 e $700.

Os retalhistas já deverão cobrar o maximo de $900.

PERSISTENCIA DOENTIA

De tudo se faz agora caso politico.

Por isso, não é de estranhar que o sr. Thomaz Cavalcanti, velho fabricante da mercadoria, esteja a provocar tambem um caso com a eleição do vice-presidente da commissão de Finanças da Camara.

O regimento dessa casa do Congresso não cogita do cargo de vice-presidente para as commissões. Mas a pratica tem demonstrado que, no interesse da regularidade dos trabalhos, deve haver um substituto do presidente, nas suas ausencias occasionaes.

Assim, adoptou-se a praxe, já acceita por todas as outras commissões, de considerar vice-presidente da commissão de Finanças o deputado que obtem o segundo logar na votação para a escolha do presidente.

Mas a verdade é que o cargo de vice-presidente não existe. Em ultima analyse, o que se denomina a eleição do vice-presidente não é mais do que uma combinação a respeito do modo como deve ser substituido o presidente nas suas faltas. Essa combinação poderia ser feita no momento em que, ao se abrirem os trabalhos da commissão, se verificasse que não comparecera o presidente. Para evitar o encargo de escolher um substituto sempre que isso se désse é que se deliberou considerar substituto permanente o segundo votado na eleição para o cargo de presidente, e, ainda por combinação meramente convencional, se deu a este substituto, como homenagem, o titulo de vice-presidente.

Ninguem, pois, tem a lembrança de se candidatar a vice-presidente da commissão, porque pleitearia uma coisa que não existe. De resto, para evitar isso mesmo, é que ficou deliberado que o substituto do presidente — ou o vice-presidente, vá lá o nome... — seja o segundo votado.

Pois o sr. Thomaz Cavalcanti, que tem a vesania das presidencias, depois de verificar — e com que magua! — que não seria o presidente da commissão, levantou um caso politico para conseguir o posto de vice-presidente!

Hontem, reunida a commissão, e eleito presidente o sr. Homero Baptista, alguem tratou de estabelecer previamente que o seu substituto, nas suas ausencias, fosse o sr. Antonio Carlos, que passaria, nestas condições, por uma praxe toda convencional, a ter o nome de vice-presidente. Ergueu-se o sr. Thomaz, cioso da sua decrepitude, que os cabellos brancos e a barba em desalinho abundantemente attestam, appellou para o Regimento, no sentido de que o vice-presidente fosse o mais velho, quer dizer: elle mesmo, Thomaz Cavalcanti.

Este homem já teve como idéa fixa acabar com a legação da Santa Sé; quererá agora acabar com a nossa paciencia?

Em palestra havida entre deputados após uma das reuniões da commissão de Constituição e Justiça da Camara, o sr. Muniz de Carvalho teve occasião de expender sobre os negocios administrativos, acerca dos quaes se deve manifestar o Congresso, opiniões que, nesta época de ferrenho partidarismo, não podem ser postas de parte.

O projecto relativo ás aposentadorias merece, segundo elle, ser tratado pela Camara com elevação de vistas, tendo-se em conta simplesmente os resultados delle decorrentes para a nação, e afastado dos seus termos tudo quanto se relacione com os vezos interesses da afilhadagem, com que se conseguem dedicações e correligionarios decididos.

E, assim se externou o deputado bahiano no tocante ás aposentadorias, não menos franco se mostrou para com a lei sobre accumulações remuneradas, vetada o anno passado pelo presidente da Republica.

O sr. Muniz acha que o Parlamento deve annullar esse veto, afim de ser executada a lei que, além de moralizadora, vae ao encontro de disposição expressa da Constituição da Republica. Questões como essas, tem inteira razão o representante da Bahia, não ficam bem tratadas através das exigencias partidarias e dos conciliabulos politicos. Jogam com as necessidades do Thesouro e por isso mesmo merecem um pouco mais de solicitude dos depositarios do mandato popular.

Por mais extravagante que pareça, o facto é que quantos se encontravam na occasião com o sr. Muniz de Carvalho, todos elles, applaudiram as suas palavras, o que significaria para nós estarem dispostos a seguir-lhe a orientação, si não estivessemos cansados de saber que o que os srs. representantes do povo dizem nos bastidores só muito raramente confirmam no plenario das duas casas do Congresso.

A'quelle momento, por exemplo, alguns membros da maioria achavam justissimas as ponderações do deputado Muniz de Carvalho. Sejam elles, porém, chamados a desapprovar o veto do presidente á lei que prohibe as accumulações remuneradas, e não o farão, certamente, pela circumstancia de não quererem desagradar. As conveniencias do Thesouro que vão, assim, esperando melhores dias...

Não houve, hontem, sessão na Camara, por falta de numero.

Apenas 51 deputados deram seus nomes na lista da porta.

Um observador, mesmo superficial, ha de ter notado a seguinte anomalia no procedimento da maioria dos *chauffeurs* que percorrem as nossas vias publicas: — ao passo que "fonfonam" e dão signaes de alarma furiosos, no meio das ruas, quebram esquinas silenciosamente, sem prevenir os incautos viandantes que por acaso lhes possam surgir pela frente!

Ora, ha nisto evidente contrasenso, que está exigindo as vistas dos senhores inspectores de vehiculos e guardas civis incumbidos desse serviço.

Não ha quem não perceba o perigo imminente a que ficam expostos os distrahidos e as pessoas de edade, ao verem apparecer, de subito, numa esquina, um automovel que nem sempre anda em marcha comedida.

A Inspectoria de Vehiculos, instituição que foi creada para a vigilancia do serviço de carros, a qualquer natureza que elles pertençam, bem poderia tomar uma providencia para evitar esse abuso que constitue uma ameaça constante á vida dos habitantes desta cidade.

Não somente os automoveis devem diminuir de velocidade ao dobrar as esquinas, mas têm obrigação estricta de fazer funccionar os seus instrumentos de aviso, de que aliás tanto abusam em outras circumstancias.

A sessão do Senado teve hontem apenas o interesse do discurso do sr. Raymundo de Miranda sobre a politica de Alagoas.

No expediente foram lidos os pareceres da commissão de Constituição e Diplomacia, dos quaes demos noticia em nossa edição de hontem.

Reuniu-se a commissão de Agricultura, elegendo seu presidente o sr. Abdon Baptista.

E vão lá entender as determinações administrativas que se relacionam com o asseio e a hygiene da cidade. Ha dias, demos publicidade a uma reclamação que nos enviaram os moradores da rua Marquez de Olinda, queixando-se da abundancia de irrigação nella praticada, irrigação que levava a rua a constituir-se permanentemente numa especie de lameiro insupportavel. Têm razão, não ha duvida, os moradores da rua Marquez de Olinda.

Mas tambem estão cheios de razão os da rua de Itapirú, que se queixam justamente do contrario, isto é, da falta de irrigação da sua rua, que é simplesmente um inferno. Não ha marinas, não ha fachadas de predios, não ha moveis, não ha nada que resista ás nuvens de poeira nella em constante movimento desde que começam a transitar os vehiculos.

Sobra numa o que falta noutra. Conhecida que fica a legitimidade dessas reclamações, nada mais racional do que estabelecer o equilibrio do serviço irrigatorio. E' verdade que são oppostos os bairros onde ficam situadas aquellas ruas. De modo que essa providencia não poderia ser dada no mesmo momento.

Mas com um pouco de boa vontade tudo pode ser conseguido. Os irrigadores da rua Marquez de Olinda recebem ordem de diminuir o numero das irrigações diarias que lhe fazem, e uma turma de outros irrigadores toma o caminho da de Itapirú, afim de castigar algum tanto os rigôres da poeira.

Ou isso, ou o recurso das chuvas do inverno, que nos batem á porta. Contra esse é que serão impotentes todas as reclamações e todos os alvitres de providencias.

Afim de seguir ao seu destino, foi desligado do Departamento da Guerra o capitão Antonio Miguel Barbosa Lisboa.

Não houve hontem sessão no Conselho Municipal, por falta de numero.

Dizem os telegrammas que uma commissão de juizes do Superior Tribunal da Justiça do Amazonas foi entender-se com o governador desse Estado sobre a falta de pagamento dos seus ordenados. O sr. Jonathas Pedrosa explicou que esse não pagamento é devido á crise em que se debate o Amazonas, e prometteu fazer todo o possivel para que cesse o actual estado de coisas.

A crise tudo justifica, não ha duvida. Mas a grande verdade é que naquelle Estado ella não se manifesta de modo tão violento, que chegue a privar a parentela do sr. Jonathas dos pingues vencimentos que elle lhe arranjou nas repartições publicas. Os juizes e os pequenos funccionarios desprotegidos, esses sim, podem soffrer.

Os primeiros tiveram a ousadia de rebellar-se contra a absurda reforma constitucional que os attingia de frente, para isso impetrando um *habeas-corpus* ao Supremo Tribunal da Republica, por intermedio do conselheiro Ruy Barbosa. A ordem respectiva foi concedida, como todos ainda se recordam, e contra o Superior Tribunal de Justiça, do Amazonas, nada póde o sr. Jonathas.

Logo, o velho politiqueiro anda irritadissimo com tal casta e propositadamente castiga os seus mais graduados representantes. E que elles se resignem. Si puderem supportar as difficuldades da situação em que os colloca o governador amazonense, que as supportem como lhes for possivel.

Si não, vão para a lavoura. O sr. Jonathas não precisa de justiça, nem boa, nem má, nem independente, nem servil. O Amazonas é elle, e está acabado...

Ao director geral da Imprensa Nacional e *Diario Official* pediu o ministro da Fazenda informar si foi observado o disposto no n. 2 da circular n. 30, de 17 de setembro do anno findo, no tocante á ordem escripta do seu Ministerio, autorizando a acquisição dos artigos constantes das contas, na importancia de 0:100$000, a A. Placido Marques & Comp., cujo pagamento pediu em officio n. 587, as quaes não estão incluidas nas propostas de Leuzinger & Comp. e Julio Miguel de Freitas.

O DR. EDUARDO MAGALHAES cura com o melhor exito, pelo "Radium", as doenças rebeldes da pelle e das mucosas, e emprega tratamento efficaz contra a dyspepsia, neurasthenia, rheumatismo, asthma e fraqueza pulmonar, no seu consultorio clinico: á rua Sete de Setembro n. 135, (2 horas).

Outro contrabando

Grandes partidas de xarque fugiram ao pagamento de cerca de 300 contos!

Cerca de trezentos contos de réis de prejuizos acaba de soffrer o Thesouro, affirma o ex-inspector de Fazenda, sr. Carlos Vieira Machado. Esse prejuizo é resultado de desfalques, ou, melhor dizendo, de fartos contrabandos de xarque estrangeiro, introduzido no nosso mercado por meio de guias, evidentemente falsas, fornecidas pela Alfandega de Corumbá.

O referido ex-inspector de Fazenda, em relatorio apresentado ao respectivo ministro, menciona como implicados na fraude contra o Thesouro, além de determinados funccionarios da Alfandega de Corumbá, uma firma estrangeira que era a destinataria ou compradora do xarque contrabandeado.

Está, pois, o ministro da Fazenda a braços com um novo caso de contrabando. Deste, porém, deve-se dizer que não causa estranhezas. Quando o *Correio da Manhã* se occupou do contrabando do *Guarany*, demonstrado foi que havia guias que serviam para o logro passadas por funccionarios alfandegarios, até mesmo em Corumbá. De resto, o sr. Baptista Franco, que, naquelle tempo, era inspector da Alfandega, repetidas vezes se tinha referido á necessidade de um processo especial de fiscalização para o xarque, pois se lhe afigurava que largo contrabando de carne secca argentina se fazia pela nossa Alfandega, mas em condições taes que o fisco não tinha maneira de proceder contra os contrabandistas, que exhibiam documentos que só poderiam ter sido obtidos com a cumplicidade de funccionarios publicos, que forneciam as guias e... falsificavam assignaturas.

O caso do *Guarany* obrigou a immediata adopção de medidas especiaes de fiscalização. Mas essas medidas foram applicadas sómente em relação ás alfandegas do Rio Grande do Sul, tendo havido o lamentavel esquecimento de as fazer applicar tambem ás demais alfandegas, principalmente á de Corumbá. O resultado de tal esquecimento é o que está agora em evidencia: de Corumbá sáem guias falsas, dando como exportadas por aquelle porto cargas de xarque que são realmente recebidas das xarqueadas argentinas e que entram no nosso mercado fugindo ao pagamento dos pesados direitos que oneram aquelle genero alimenticio.

Si, ao menos, o xarque fosse vendido em condições de os consumidores aproveitarem a differença resultante da falta do pagamento do encargo aduaneiro, ainda se poderia dizer que o povo lucrava alguma coisa com o prejuizo do Thesouro. Mas tal não succede: o contrabando só beneficia o contrabandista, que enriquece á sombra do exagero da tributação imposta ao xarque importado.

O dr. Rivadavia Corrêa, depois de tomar conhecimento do relatorio apresentado pelo referido ex-inspector de Fazenda, mandou proceder a diligencias, com o intuito de apurar responsabilidades. Faz muito bem o ministro, mas não nos parece que possa conseguir coisa de grande geito, ou que os taes 300 contos, que deviam entrar nos cofres publicos, tomem a direcção da antiga rua do Sacramento. Aquillo foi um ar que deu na grande dinheirama.

Mas não servirá ainda desta vez o caso novo levado ao conhecimento do governo de lição para que sejam adoptados processos mais praticos de fiscalização e de repressão dos funccionarios criminosos e relapsos, que coadjuvam os assaltos contra o fisco?

No nosso regimen de fiscalização, parece haver papeladas de mais, havendo de menos o criterio pratico que aquelle serviço deve exigir.

O Ministerio da Agricultura está fazendo a distribuição de um interessante livro organizado na primeira secção da Directoria do Serviço de Estatistica.

Trata-se de um trabalho de grande monta, digno de elogios pelo cuidado com que foi elaborado.

Esse livro contém a divisão do Brasil em Estados, dos Estados em municipios, dos municipios em districtos, com indicações importantes, minuciosas e claras.

Confessa o dr. Francisco Bernardino, director daquella dependencia do Ministerio da Agricultura, que o trabalho é "inicial, ainda não foi feito na Republica".

Dada a minuciosidade da obra e a sua grande importancia, não se pode acceital-a como inicial, mas sim como resultado do esforço e da dedicação dos que se impuzeram tal tarefa.

Aqui deixamos os nossos agradecimentos pelo exemplar da *Divisão administrativa em 1911*, obra que, por sua utilidade e pelo cuidado com que foi confeccionada muito recommenda o pessoal da repartição de estatistica, principalmente o chefe de secção, sr. F. Leão Barbosa, que a organizou.

Na pasta da Justiça foram hontem assignados pelo presidente da Republica, os seguintes decretos:

concedendo jubilação ao dr. José Machado de Oliveira, professor ordinario em disponibilidade da Faculdade de Direito de São Paulo;

reformando na Brigada Policial do Districto Federal o major Francisco Salles de Carvalho;

resolvendo acceitar a desistencia que faz Francisco Pereira Ramos da serventia vitalicia do 3º officio de tabellião de notas desta capital;

mandando aggregar por um anno, ao Estado Maior da Brigada Policial o major pagador José Geofre Proença;

promovendo, na Brigada Policial: a tenente coronel assistente do pessoal, o major João Lino Gonçalves; a major teria, o capitão Manoel Pinto França; a major fiscal da ala esquerda do regimento de cavallaria, o capitão Clemente Gonzaga de Souza Maciel e a major fiscal do 1º batalhão de infantaria o capitão Manoel Pinto França;

reformando, na Brigada Policial do Districto Federal, o tenente coronel Zeferino Martins Soares.

Por acto de hontem do ministro da Justiça, foi nomeado o dr. Antonio Carlos Penafiel para exercer interinamente o 3º officio de tabellião de notas desta capital, vago por desistencia do respectivo serventuario Francisco Pereira Ramos.

Foi exonerado, a pedido, do cargo de interno do hospital da Brigada Policial, o dr. José Avelino Chaves. Para esse logar foi nomeado Luiz Pereira de Toledo.

Por actos de hontem do ministro do Interior foram nomeados para a Casa de Detenção do Districto Federal:

sub-director, Benedicto de Oliveira Machado;

chefe de secção, Octavio Pestana de Aguiar;

primeiros officiaes, Rodolpho Alves de Oliveira e José Nogueira de Sá;

segundos officiaes, João Manoel da Costa e José Felippe Sardinha;

terceiros officiaes, Antonio Manoel dos Reis e Rozaldo de Azevedo Rangel;

medico, dr. Aristides Pereira da Silva;

medico-ajudante, dr. Joaquim da da Cunha Bello;

pharmaceutico, José de Sá Ozorio;

almoxarife, Adherbal Jaguarary de Carvalho;

enfermeiro, Thomaz Aquino Cavalcanti;

porteiro, Domingos Alves da Silva Nogueira; e

roupeiro, Bernardino José Martins.

Essas nomeações foram feitas em virtude de reforma por que acaba de passar aquelle estabelecimento.

DRS. MOURA BRASIL PAE E FILHO — Especialistas de molestias dos olhos. Consultorio: Largo da Carioca n. 8, das 12 ás 4 horas, diariamente.

O capitalista americano Percival Farquhar esteve hontem no gabinete do dr. Rivadavia Corrêa, ministro da Fazenda, conferenciando com s. ex.

O Thesouro Nacional resgatou hontem 22:000$000 de apolices do emprestimo de 1897.

As pagadorias do Thesouro Nacional effectuaram hontem pagamentos na importancia de 185:000$000, sendo 20:000$, pela 1ª e 165:000$, pela 2ª.

A renda da Recebedoria do Districto Federal, hontem, attingiu a 68:300$407, sendo a sua importancia, desde o começo do mez, de 1.341:900$823.

Em egual periodo do anno passado a receita dessa repartição foi de..... 1.635:700$353.

PAPAGAIO Provem esta deliciosa manteiga

O dr. Norberto Ferreira, director da carteira cambial do Banco do Brasil, conferenciou hontem com o dr. Rivadavia Corrêa, ministro da Fazenda.

Foi assignado, pelo ministro da Fazenda, o titulo de aposentadoria de Guilherme Midosi Pereira do Nascimento, secretario do Hospital Central do Exercito.

O inspector da 5ª região communicou ao ministro da Guerra, que a cobertura do edificio do quartel general ameaça desabar, devido ao madeiramento estar estragado pelo cupim.

O ministro da Fazenda nomeou hontem Oscar Germano Pereira para exercer o cargo de delegado da Directoria de Estatistica Commercial no Rio Grande do Sul e exonerou do mesmo cargo, a pedido, Rubem Pedreira.

O ministro da Fazenda communicou ao seu collega da Guerra que, já sendo o armazem n. 9, da Alfandega, cedido ao Lloyd Brasileiro, só podem ser postos á sua disposição os de n. 14 e o de bagagem, logo que os mesmos sejam desoccupados, conforme está providenciando a Alfandega.

Pingos & Respingos

ROUPA SUJA

Previne-se ao sr. (o nome do devedor), que foi estabelecido na rua do Rosario n. ...., que venha liquidar suas contas com a lavadeira, que se não farei conta da roupa que tenho em meu poder; na ladeira do Faria n. 82.
(Dos Apedidos do *Jornal*, de hontem.)

Que lavadeira damnada!
Que damnada lavadeira!
Não respeita a quebradeira
A crise aguda, nem nada!
Não quer ser caloteada;
Em chegando o fim do mez
Quer o cobre de uma vez;
E se o freguez não se explica,
Ella pula, berra e fica
Com as ceroulas do freguez.

Que toda a typa janota
Tenha agora aberto o olho;
Vá pondo as barbas de molho
Se quer ter limpa a fatiota.
De caso tal tome nota,
De consequencias fataes:
Vá marchando com os metaes,
Pois sinão, sem roupa limpa,
A lavadeira lhe chimpa
A suja pelos jornaes!

Ou que, então, sem mais aquella,
(Pois dinheiro assim se poupa)
Elle a sua propria roupa
Metta n'agua de barrella.
Terá assim limpa farpella,
Sem muito exame fazer.
Que uma verdade sem par
Neste proloquio se vaza:
"Nossa roupa suja em casa
E' que se deve lavar"...

E das lavadeiras feja,
Que além da Agua Sanitaria
Têm agora a imprensa diaria
P'ra lavar a roupa suja.
Haja por visita esta cuja,
Que persegue o devedor
Na rua, seja onde fôr,
Como uma sombra fatal
E faz do velho *Jornal*
Um "Castro Urso" cobrador.

* *

Muitas interpretações certas recebemos do telegramma cifrado do sr. Daniel da Gama ao dr. Lauro Muller.

O despacho cabalistico:

OQOABCOSTVECIKK

quer dizer simplesmente:

O que o "A B C" ahere é ethico.

Entretanto escreve-nos um francez:

"Si nous devons lire les lettres de l'alphabet en français (langue diplomatique) il me semble que vous avez commis un erreur dans le classement des lettres; les deux dernières devraient être placées en tête, pour avoir quelque correlation avec la compagnie alphabétique... A B C."

Não percebemos; talvez percebido o leitor?

Cyrano & C.

NO SUPREMO TRIBUNAL

Obteve afinal "habeas-corpus" o tenente Corrêa Lima

O TENENTE CORRÊA LIMA

Pela quarta vez foi impetrada hontem, no Supremo Tribunal Federal, uma ordem de *habeas-corpus* em favor do tenente Corrêa Lima, deputado á assembléa estadual do Ceará.

Como se sabe, o acto de intervenção do poder executivo naquelle Estado trouxe como consequencia a dissolução do seu Congresso.

Em relação ao paciente, na qualidade de militar, a situação diversificou-se, pois, além de entender o governo que elle perdera o mandato, ainda o transferiu para Matto Grosso, considerando-o desertor por se não haver apresentado.

Negado o pedido por tres vezes successivas, foi novamente submettido ao veredicto do elevado tribunal.

Pela primeira vez, nessa série de recursos, foi o direito do tenente Corrêa Lima por elle mesmo pleiteado da tribuna.

O feito foi relatado pelo ministro André Cavalcanti, que leu a petição e os documentos.

Em seguida, foi dada a palavra ao paciente, que produziu a sua defesa.

Foi então dada a palavra ao ministro André Cavalcanti, para dar o seu voto.

Disse s. ex. que, em se tratando de prisão militar, não pode o Tribunal tomar conhecimento do pedido, maximé quando a supposta violencia emana da intervenção do poder executivo no Estado do Ceará, acto constitucional, e cabendo exclusivamente á alçada do Congresso. Trata-se, portanto, de um caso essencialmente politico, da natureza, portanto, daquelles que o Tribunal tem repudiado.

Não toma, pois, conhecimento do pedido.

Falou em seguida o ministro Sebastião Lacerda.

Disse s. ex. que não esteve presente nos julgamentos dos pedidos de *habeas-corpus* anteriormente levados ao conhecimento do Tribunal pelo actual paciente.

O seu voto, porém, não póde ser diverso do proferido por occasião do pedido feito em favor do coronel Franco Rabello e membros do Congresso do Ceará.

Entendeu então, como agora, que a intervenção fôra inconstitucional. Essencialmente politica que ella seja, mais se accentua o absurdo de querer tornal-a definitiva sem a sua approvação por parte do poder politico a quem ella cabe, segundo a regra geral.

Discute rapidamente o problema da intervenção segundo a letra e o espirito do artigo 6º da Constituição, para concluir que a regra dá competencia ao poder legislativo, sendo que só excepcionalmente cabe ao executivo.

Assim sendo, será coherente concedendo agora a ordem impetrada em favor do tenente Corrêa Lima.

Logo após usou da palavra o procurador geral da Republica, ministro Muniz Barreto, que fez longas considerações acerca do pedido.

Acha que se trata de prisão militar, para a qual entendeu sempre o Tribunal não caber o recurso constitucional do § 22 do art. 72.

Discute a intervenção no Ceará, procurando demonstrar que ella foi legitima, em vista da commoção violenta que se travara.

Diz que o caso da Louisiania não teve a gravidade que apresentou o do Ceará.

Entende, pois, constitucional a intervenção do executivo e, pois, não poder o Tribunal tomar conhecimento do pedido.

Obteve então a palavra o ministro Pedro Lessa, que se manifestou do modo seguinte:

"Dos quatro casos do artigo 6º da Constituição, em que é permittido ao governo federal intervir em negocios peculiares aos Estados, tres são de tal natureza, que autorizam o poder executivo a intervir sem dependencia de qualquer acto do legislativo. Não se comprehende mesmo que o executivo aguarde a acção do Congresso para repellir a invasão estrangeira ou de um Estado em outro, para restabelecer a ordem e a tranquillidade nos Estados, á requisição dos respectivos governos ou para assegurar a execução das leis ou sentenças federaes. Medidas inadiaveis, providencias urgentes, são então impostas pelas circumstancias. Nem o Congresso tem que dispor ou declarar coisa alguma, nas tres hypotheses dos ns. 1, 3 e 4 do artigo 6º. Que leis, que decretos ha, que fazer, ou interpretar, quando importa immediatamente repellir o inimigo, restabelecer a ordem, ou executar leis e sentenças federaes?

Mas a hypothese do n. 2 do artigo 6º tem uma feição completamente diversa. Acima da necessidade da intervenção, que não é tão urgente, está a de garantir a autonomia dos Estados contra as usurpações e abusos do governo federal. Determinar o que é a fórma republicana federativa é assumpto sujeito a controversias, como se vê nos escriptores norte-americanos e argentinos. Confiar esse caso de intervenção ao executivo é abrir a porta a possiveis, ou talvez provaveis abusos. Por isso os constitucionalistas norte-americanos e argentinos interpretando disposições semelhantes ás nossas, doutrinam que ao Congresso compete a intervenção nessa hypothese. Tal é, por exemplo, a lição de Black, no *Handbook of American Constitutional*: Ao Congresso é que compete decidir qual é o governo estabelecido em um Estado, e dizer si esse governo é, ou não republicano. Até hoje, nota Bryce (*A Republica Americana*, vol. 1º, pag. 80, nota 1, edic. franceza de 1900), até hoje é o Congresso que tem assumido a responsabilidade de garantir a fórma republicana, ao passo que ao presidente é que os Estados se têm dirigido para pedir protecção contra as perturbações intestinas". O mesmo repete Martin de Vedias (*Constituição Argentina*, pags. 54 e 55.)

Neste caso sujeito ao julgamento do Supremo Tribunal Federal, verifica-se que se deu uma intervenção decretada pelo poder executivo, que baseou o seu acto no paragrapho 2º do artigo 6º, isto é, que declara ter intervindo para manter a fórma republicana federativa. Decretada assim a intervenção pelo presidente da Republica, não foi siquer o caso sujeito ao Congresso para resolvel-o definitivamente. O executivo, por seu delegado, mandou proceder á eleição do presidente e de membros do poder legislativo do Estado, dando assim como definitivamente feito aquillo que só ao legislativo competia pela Constituição.

Sendo assim manifesta e inquestionavelmente inconstitucional o acto do poder executivo, que além do exposto, tem o gravissimo defeito de haver creado um caso de intervenção, de que absolutamente não se cogita no art. 6º da Constituição Federal, a intervenção para reprimir delictos communs, previstos e punidos pelo Codigo Penal, concedo o *habeas-corpus* impetrado ao deputado estadual, paciente, visto como as suas immunidades não podiam ser-lhe cassadas por um acto inconstitucional e nullo do poder executivo federal.

O paciente é deputado estadual do Ceará, e nessas condições não pode ser chamado pelo Ministerio da Guerra, sob pena de ser julgado desertor."

Logo após usou da palavra o ministro Godofredo, affirmando que o paciente requereu já tres vezes a medida, com os mesmos fundamentos.

Ora, o Tribunal não lhe concedeu o pedido, para furtar-se a conhecer e julgar do caso politico.

Salientou a qualidade de militar do paciente, passando á disponibilidade durante o exercicio do seu mandato. Terminado este, não ha mais razão para permanencia dessa disponibilidade. E o acto do ministro da Guerra é legitimo e está dentro da sua alçada, chamando-o sob pena de deserção. Por essa razão, não toma conhecimento do pedido.

Falou depois o ministro Guimarães Natal, que disse:

"Concedia a ordem, porque reconhecia no paciente a qualidade de deputado pelo Ceará, uma vez que faltava ao poder executivo competencia para intervir no Estado, supprimindo os poderes constituidos por eleição popular e de accordo com a sua Constituição e leis.

No Ceará não houve duplicata de poderes, porque, como já o accentuou no voto vencido com que subscreveu o primeiro accordão do Tribunal em relação á intervenção, essa duplicata não se verificou nem nas eleições, nem na apuração destas, nem na verificação de poderes, unicas phases da Constituição destes em que ella teria possivel.

Foi por isso que já em aparte ao sr. ministro procurador da Republica disse que não poderia s. ex. invocar o caso da Louisiana, em que houvera duplicata de poderes.

Mesmo, porém, que tivesse havido, não existia um unico precedente de intervenção do executivo no caso do paragrapho 2º do art. 6º da Constituição — isto é para manter a fórma de governo republicano federativa. Todos os casos occorridos, entre nós, de subversão da fórma republicana federativa em Estados, a intervenção por propria iniciativa do executivo tem sido affecta ao Congresso. Este mesmo, nesses casos, não nomeou jámais um interventor com suppressão dos poderes constituidos dos Estados. E um projecto apresentado ao Congresso regulando a materia e creando um interventor, cuja acção não aniquillaria a autonomia dos Estados, esse projecto nem foi considerado objecto de deliberação, por considerar-se evidentemente inconstitucional.

Ora, si nem mesmo o Congresso se reconheceu competente em face da Constituição para crear um interventor sem prejuizo da autonomia do Estado, como se reconhecer essa competencia no executivo, entendida como foi por elle no Ceará, nomeando um interventor que dissolveu o Congresso do Estado e privou o seu governador do mandato em cujo exercicio se achava ha quasi dois annos, ou ha mais de dois annos?

Isto importaria em abolir o regimen federativo e fazer retrogradar os Estados á situação inferior á das antigas provincias no regimen centralizador da monarchia, pois a mudança de situações politicas então não determinava sinão mudança de presidentes, não affectava as assembléas eleitas pelas provincias.

Considerando assim inconstitucional a intervenção do executivo federal **no** Estado e, portanto, **nulla em seus effeitos** pensa que o paciente continua a manter a sua qualidade de deputado e nessa qualidade no gozo de immunidades, que, segundo a jurisprudencia do Tribunal, devem ser acatadas pelos poderes federaes.

O constrangimento, que o ameaça, é, portanto illegal e deve cessar."

Falou depois o ministro Canuto Saraiva.

Disse s. ex. que ha no actual pedido um fundamento novo. Nos outros, o paciente fundamentava o seu direito no facto de possuir immunidades parlamentares, na condição de deputado á Assembléa Legislativa do Ceará.

Agora, diz que pediu a sua reforma do serviço do Exercito, onde já conta 26 annos, no que não foi attendido. Por isso foi considerado desertor e sujeito á prisão.

Tem sustentado sempre que o Tribunal tem competencia para conhecer de *habeas-corpus* requerido por militar, afim de indagar si ha alguma coacção illegal. Por isto daria o seu voto para que o Tribunal pedisse informações ao ministro da Guerra, sob a allegada coacção do paciente de ter direito á reforma e lhe ser negada.

Não propõe isso porque o voto de muitos dos seus collegas já é conhecido. Concedem alguns o *habeas-corpus* em vista das immunidades parlamentares, outros o negam por ser o paciente militar.

Coherente com os seus votos anteriores, nega o pedido, por não estar sufficientemente provado o seu direito á reforma.

Contra o pedido votaram ainda os ministros Coelho e Campos e Murtinho, perfazendo cinco votos e dando em resultado o empate.

Pelo voto de Minerva foi concedida a ordem.

Votaram a favor os ministros Leoni Ramos, Oliveira Ribeiro, Lessa, Guimarães Natal e Sebastião Lacerda.

Logo após a decisão proferida pelo Supremo Tribunal, o seu presidente expediu o seguinte salvo-conducto ao tenente Corrêa Lima:

"O dr. Herminio Francisco do Espirito Santo, ministro presidente do Supremo Tribunal Federal.

Faço saber a todas as autoridades a quem fôr este apresentado, que, por accordão deste Supremo Tribunal Federal, de vinte e tres de maio corrente, foi concedida ordem de *habeas-corpus*, impetrada a favor do 1º tenente do Exercito Augusto Corrêa Lima, afim de que lhe sejam asseguradas as immunidades decorrentes do seu mandato de deputado estadual pelo Ceará.

O que fará cumprir, guardar e cumprirá."

DIPLOMACIA

Os srs. Edwin Morgan, embaixador dos Estados Unidos, e Lucas Ayarragaray, ministro da Argentina, estiveram hontem com o dr. Gastão Da Cunha, sub-secretario interino das Relações Exteriores.

O ministro da Guerra concedeu as seguintes passagens: uma de primeira classe do porto desta capital ao de Porto Alegre, a uma pessoa da familia do capitão Othon Braga para desconto integral; uma de primeira classe de ida e volta desta capital a de S. Paulo, a uma pessoa da familia do sargento ajudante do 13º reg. de cavallaria, Arlindo Machado Telles, que descontará dos seus vencimentos dentro do actual exercicio; uma de segunda classe desta capital ao Estado do Paraná, ao 1º sargento do 11º regimento de Cavallaria, Neolo da Silva Pereira Leal, para desconto dentro do actual exercicio; uma de segunda classe desta capital ao Estado de Pernambuco, para a esposa do 2º sargento do 1º regimento de infantaria Affonso Paes Barreto, para desconto dentro do actual exercicio.

O ministro da Guerra solicitou providencias ao seu collega da Viação para que os seguintes officiaes, que concluiram o curso de engenharia pratiquem nas repartições abaixo, sendo:

na Estrada de Ferro Central do Brasil, 2ºs tenentes José Maria de Castro Novo e José Pinheiro Bezerra de Menezes;

nas obras do porto, 2º tenente João Baptista de Magalhães;

na Repartição Geral dos Telegraphos, 2ºs tenentes Mario Xavier e José Faustino dos Santos Sobrinho.

Foi inspeccionado, por conclusão de licença, o 1º tenente Almerio de Souza.

O DR. OLIVEIRA LIMA PROFESSOR DA UNIVERSIDADE DE HARWARD

Nova York, 23. — Telegraphain de Cambridge, Massachussetts:

"O dr. Oliveira Lima, ex-ministro do Brasil em Bruxellas, foi nomeado professor de historia e economia dos paizes da America do Sul, na Universidade de Harward."

Foi nomeado Ovidio da Silva Vianna para exercer interinamente o logar de auxiliar da Bibliotheca Nacional, durante o impedimento do effectivo Antonio Cicero Peregrino da Silva.

Ao seu collega da pasta da Fazenda, o ministro da Justiça requisitou o pagamento de 1:000$000 ao bacharel Pedro Evangelista Guimarães, para despesas do 1º estabelecimento, por ter sido nomeado desembargador da Côrte de Appellação do Rio de Janeiro.

POLITICA DE ALAGOAS

O sr. Raymundo "rasga sedas" ao sr. Clodoaldo

Na hora do expediente da sessão de hontem do Senado, foi dada a palavra ao sr. Raymundo de Miranda.

O senador alagoano declara que vem continuar na tarefa que se impoz, pelo dever partidario e de solidariedade com o P. R. C. do seu Estado, accentuando, sem o caracter de uma opposição systematica, os erros ou acertos do governo de Alagôas, afim de que, em momento opportuno, não só o Senado da Republica como todos os mais poderes e a opinião nacional, conheçam, de um modo claro e positivo, [illegible] mystificações, o chamado caso de Alagôas. O caso politico é um caso essencialmente constitucional. [illegible]

Entra o orador a explicar porque o Estado de Alagôas está fóra da Federação.

Registrando o que de anormal ainda occorre naquella circumscripção da Republica, [illegible]

Referindo-se ao conflicto estabelecido entre as duas camaras do Congresso alagoano, o orador affirma que a culpa não é do coronel Clodoaldo da Fonseca. [illegible] contra a expressa disposição da lei, exonerando o unico parente seu que restava, e que era funccionario da recebedoria Estadual ha 18 annos. Mas o intuito que o move é muito outro. Vem á tribuna não se subordinando a interesses de ordem pessoal, não se subalternizando á verdade politica, a qualquer resentimento e, sim, para exhibir um documento que demonstra que o coronel Clodoaldo, do mesmo modo que é victima, politicamente falando, dos seus correligionarios, póde tambem ser victima de actos pessoaes de politicos adversarios, da exigencia dos seus correligionarios, da exigencia do chefe do seu partido, como um meio de attrair os odios contra a pessoa do governador e enfraquecel-a dia a dia, para tel-o mais á sua vontade e melhor della dispor.

Lê os officios trocados pelo governador com a mesa do Senado de Alagôas, accrescentando que o coronel Clodoaldo nada objectou contra a organização do Senado, deixando assim de insistir no impertinente attentado do anno passado.

Em seguida refere-se a um telegramma publicado pelo *Jornal do Commercio*, no qual se dá conta de ter, o Senado alagoano, reformado o seu regimento e se constituido de modo a poder deliberar sobre os assumptos que são de sua exclusiva competencia e que independem da collaboração da outra Camara e dos outros poderes. A este respeito ainda elogia a attitude assumida pelo governador, dizendo ter elle praticado um acto acertado, manifestando desta vez respeito e obediencia ao preceito constitucional.

NICE Cigarros non plus ultra. Alta novidade, para 300 réis.

O dia do presidente

O presidente da Republica logo que desceu hontem pela manhã de seus aposentos particulares, recebeu no salão de despachos os ministros do Interior e da Viação, o vice-presidente do Senado, o chefe de policia e o *leader* do governo na Camara dos Deputados, com elles conferenciando durante longo tempo.

Mais tarde foram recebidos os senadores R. de Miranda, que tratou, mais uma vez, da politica de Alagoas; Gabriel Salgado e Sá Freire; deputados Cunha Vasconcellos, Bento Borges, Lourenço de Sá e Tiburcio da Annunciação; des. Graça Couto e Getulio dos Santos.

Retirou-se s. ex. depois disso para os seus aposentos particulares, onde, á noite, recebeu varios amigos e correligionarios.

Hoje, o presidente da Republica, em companhia de sua esposa, assistirá á inauguração da exposição de caricaturas organizada pelos discipulos do professor Carlos Reis e que se realizará á 1 hora da tarde no pavilhão que serviu para a Exposição de Borracha, na Avenida Rio Branco.

Curso de linguas ?

Na "Escola Remington", pelos methodos mais praticos. Francez, inglez, allemão. Quitanda n. 72.

Um facto que causará surpresa ao chefe de policia

E' verdadeiramente interessante o que succedeu aos srs. Deoclecio de Araujo Silva e Sabino Alexandre. Ambos foram aggredidos a tiro pelo capitão da Guarda Nacional José Garcia dos Passos, morador á rua Vidal de Negreiros, 33.

O sr. Deoclecio Silva, que fôra cobrar uma conta, saiu ferido por bala, na cabeça; e o sr. Sabino Alexandre teve a coxa esquerda varada por bala.

Preso em flagrante, o sr. José Garcia deu-se ao trabalho de ir á delegacia. Mas lá, pouco demorou. Foi mandado em paz!!!

Não commentamos o succedido.

Noticiamos o facto e para elle chamamos a attenção do chefe de policia.

Demissão do director da Imprensa Nacional

Soubemos hontem, á ultima hora, que o dr. Leoncio Corrêa, director geral da Imprensa Nacional havia entregue ao sr. Rivadavia Corrêa o seu pedido de demissão, bem assim que teria sido convidado para exercer aquelle cargo o sr. Procina Gomes, inspector de Fazenda, extincto.

Deu hontem entrada no Departamento da Guerra, a proposta de reforma do 2º tenente intendente Estanisláo Joaquim Teixeira.

Pelo ministro da Fazenda foram concedidas as seguintes licenças:

de 2 mezes, ao 4º escripturario da Alfandega desta capital, João Ramos de Lima;

de 3 mezes, ao 2º escripturario da Delegacia Fiscal no Espirito Santo, Alfredo Camara;

de 3 mezes, ao fiel da Alfandega de Porto Alegre, Silverio da Silveira e Silva;

de 3 mezes, ao 1º escripturario da Alfandega de Belem, bacharel Theophilo de Almeida Fortuna; e

de 3 mezes, ao 1º escripturario da Alfandega de Manáos, Miguel Rodrigues Santos.

"RAID" DE AVIAÇÃO

Os aviadores Darioli e Kirk vão disputar um "match"

E' hoje que se realiza a importante disputa do "raid" aviatorio promovido pelos dois jovens e arriscados pilotos Darioli e Kirk, que pretendem vencer a prova de velocidade entre elles combinada.

Darioli e Kirk levantarão vôo, no campo do Aero Club Brasileiro, ás 2 horas da tarde, em direcção a Nictheroy, obedecendo o seguinte itinerario: Campo dos Affonsos, pavilhão Mourisco, Pão de Assucar, fortaleza de S. João, Nictheroy, ilha do Governador, campo de S. Christovão, Santa Cruz e campo do Aero Club.

POR CAUSA DO A. B. C.

A LOQUACIDADE DO GENERAL CHILENO BOONEN RIVERA

O ministro do Chile no Brasil, dr. Alfredo Irarrazaval Zanartu, interrogado acerca das publicações feitas em seu paiz pelo general Boonen Rivera, sobre politica internacional, ou, melhor, sobre o chamado A. B. C. sul-americano, prestou aos representantes da imprensa as seguintes declarações officiaes, que reduzem ás suas verdadeiras proporções a opinião emittida pelo general chileno e os commentarios que, em consequencia dellas, vêm fazendo, animadamente, os jornaes de Buenos Aires e do Rio de Janeiro.

"Para poder apreciar, disse o dr. Irarrazaval Zanartu, no seu verdadeiro alcance, as declarações do general Boonen Rivera, [illegible] artigos de controversia entre militares, [illegible] da estrada de ferro transandina de Salta a Mejillones. Essas opiniões do general Boonen Rivera carecem — é claro — de cunho official, ellas não reflectem outro pensamento que o do seu proprio autor e, tão depressa foram publicadas, provocaram, no Senado do Chile, o protesto dos homens publicos mais autorizados. Unanimemente foram repellidas no seio daquella corporação essas apreciações que, com algum fundamento, podiam ser tomadas como pouco favoraveis para o Brasil. Varios e distinctos estadistas chilenos aproveitaram a opportunidade para manifestar, com o applauso de toda a assembléa, que a tradicional politica de cordialidade, que sempre uniu o Chile ao Brasil, conta, hoje como hontem, com o apoio decidido da opinião publica chilena.

O sr. ministro das Relações Exteriores do Chile, dr. Henrique Villegas, desautorizou expressamente aquelle artigo, e o sr. ministro da Guerra confirmou amplamente as declarações do sr. Villegas. O chanceller chileno acreditou, assim, em nome do governo, que o Chile mantem e continuará mantendo as melhores relações de amizade com a chancellaria brasileira.

Dizemos em hespanhol "no hay bien que por mal no venga": agora o adagio foi confirmado mais uma vez, porque, na verdade, si as opiniões do sr. general Boonen Rivera a todos molestaram, em compensação, deram motivo para que se manifestem espontaneamente, na imprensa, no Congresso e no governo do Chile, os sentimentos de solidariedade e de amizade que ligam os dois paizes."

CORREDORES DA CAMARA

Outro adversario do sr. Mavignier chamou-nos hontem ao canto duma janella para contar o seguinte:

— "Vocês attribuiram a saida do Mavignier, da Mesa, á sua falta de voz para ler a acta e justificaram as incoherencias do moço na Commissão de Poderes, affirmando que elle queria demonstrar que possuia voz. Eu não contesto a deficiencia da voz do Mavignier, que não estudou canto, e, por isso, não é hoje um digno emulo do Caruso; mas o que me parece mais acceitavel como explicação dos insuccessos desse joven representante de Matto Grosso é a sua cábula. O Mavignier, esta é que é a verdade, tem cábula.

Vou narrar um facto que o prova.

O Azeredo deu, pela inauguração do seu palacete, uma festa ao Paul Adam e á mulher, quando cá estiveram descobrindo o Brasil. O Mavignier foi convidado e, porque seja amador do taco, preferiu o bilhar á musica, — talvez para que lhe não pedissem que cantasse...

Começou a partida e, lá numa carambola mais difficil, o Mavignier *torceu* tanto que caiu do bolso trazeiro da calça o seu revolver de cabo de madreperola. A arma detonou e o projectil attingiu... uma das magnificas decorações a fresco do Azeredo, que, incommodado com o incidente, chamou o rapaz em particular e fez-lhe sentir que a uma casa de familia nunca se vae armado.

Já nesse tempo o Mavignier tinha pouca sorte, mesmo no bilhar..."

* * *

O sr. Prudente de Moraes Filho, o grave, reservado, sizudo, circumspecto representante de São Paulo, fez hontem a sua primeira pilheria.

O *Imparcial* estampara uma photographia do sr. Bueno de Andrada, tirada ha vinte annos; a *Epoca* inserira outra, recentissima, em que se nota a devastação feita pelo tempo na testa do referido sr. Bueno.

O sr. Prudente juntou as duas sobre um pedaço de papelão e, parodiando a reclame do Alcatrão Jatahy, escreveu por baixo: — "*O Bueno era assim; e chegou a ficar qual estás...*"

Por motivo dessa pilheria, o sr. Prudente foi muito cumprimentado.

* * *

Na sala do café houve um encontro sensacional: o Serapião senador por Sergipe foi pelo sr. Jovialiano de Carvalho apresentado ao Serapião do botequim. Este ultimo, commovido, não póde deixar de pronunciar o seguinte discurso:

— "Seu doutô Serapião senadô: Vossencia vae sê impertante, porque vae ganhá cem mil réis por dia. Mas, em compensação, os jorná vae tomá conta de vossencia. Cumigo já não succede á mema coisa: os moço da fôia são todos meus amigo e come bolacha com café aqui no botequim."

* * *

Apresentam-se pela primeira vez, nesta sessão, os srs. Victor de Brito e Moreira da Rocha, aquelle defensor da liberdade do ensino, este defensor da liberdade do Ceará.

Os bilhetes ns. 22.476, 14.659 e 14.662 premiados, respectivamente, com...... 50:000$, 5:000$ e 4:000$, na Loteria Federal, extrahida hontem, 23, foram vendidos: o primeiro, na Parahyba do Norte e os dois ultimos, nesta capital, pela agencia geral dos srs. Nazareth & Comp.

Senador Lauro Sodré

S. Paulo, 23 — (*Do nosso correspondente*) — O senador Lauro Sodré, aqui chegado, com procedencia do Paraná, em companhia de seu filho, segue hoje para essa capital, pelo nocturno de luxo.

"LORD" cigarros deliciosos, ponta de cortiça, para 200 réis, com valiosos brindes.

Apresentaram-se hontem no Departamento da Guerra, os seguintes officiaes: capitão José Augusto Ferreira da Silva, por ter vindo do Paraná com transferencia para o 48º batalhão de caçadores; primeiros tenentes Pedro Maria de Figueiredo Aranha, João da Rocha Maia, Ernani Augusto Corrêa, por terem sido promovidos; José Casemiro Barbosa, por ter sido transferido para o 45º batalhão de caçadores e ter de seguir o seu destino, e Aluizio de Moura, por conclusão de licença; segundos tenentes Waldemar Pereira da Cunha, por ter sido promovido; José Accilio Ferreira, por ter sido promovido; Eduardo Lobo, do 5º regimento, por ter vindo a esta capital com permissão e o aspirante a official Alexandre Zacharias de Assumpção, por ter sido transferido para o 1º parque de artilharia.

Elixir de Nogueira, depurativo da pelle.

O ministro da Guerra declarou que foi por conveniencia do serviço a transferencia effectuada por decreto de 20, (sabbado) do corrente, do major Antonio Francisco de Azevedo Valle, do cargo de fiscal do 48º batalhão de caçadores, para o 2º batalhão do 1º regimento de infanteria.

POLITICA FLUMINENSE

O sr. Botelho quer tomar a Mesa da Assembléa Legislativa

O recente acto do presidente do Estado vizinho convocando extraordinariamente a Assembléa estadual para 10 de junho, quando, em julho — no mez proximo seguinte — devem começar normalmente as sessões preparatorias para o funccionamento regular da sessão legislativa deste anno, [illegible] motivo de ordem publica.

A razão invocada, ou melhor, o pretexto — revisão das novas pautas — é inane, de futilidade transparente, e mal occulta o cavilloso pensamento do dr. Oliveira Botelho, que, abusando duma faculdade excepcional que a constituição só lhe attribue para casos extraordinarios e urgentissimos, delles utiliza-se, agora, para melhor assegurar o exito de sua intenção, já manifesta de fraudar a provavel eleição que tem de indicar-lhe o successor.

E'-lhe preciso, para isso, conquistar a actual Mesa da Assembléa, que, de certo, não lhe serve; urge substituil-a por homens seus, para submetter as actas da eleição presidencial; dahi, a necessidade desta criminosa convocação extraordinaria, [illegible] politica.

Tentar, dizemos; pois que, conseguir é impossivel, ante as disposições expressas do regimento interno da Assembléa.

Effectivamente, o regimento diz no art. 15, paragrapho 2º:

"Após a retirada do presidente do Estado, a Assembléa procederá á eleição da Mesa que deverá servir durante a sessão legislativa ordinaria ou *extraordinaria*."

Esta disposição, clarissima como a mais pura luz meridiana, é precedida desta outra, que se lê no art. 12, a saber:

"Depois da primeira sessão de cada legislatura, começarão as sessões preparatorias 6 dias antes da installação da Assembléa, quer seja ordinaria ou extraordinaria a sessão, servindo *nellas* o presidente e secretarios que tiverem servido na sessão antecedente."

Dónde, a conclusão irretorquivel de que a Mesa eleita funcciona sempre nas sessões preparatorias que se seguirem áquella em que a sua eleição tiver tido logar, e, além disto, serve na convocação extraordinaria a cujas sessões preparatorias tiver presidido.

Nada mais claro, nem mais terminante.

Póde a chicana extrabica ou vesga escabichar sophismas para atrapalhar, confundir e alimentar discussões impertinentes; nunca, porem, conseguirá desfazer o que a lei fez, porque lei é e será sempre aquillo que ella quer, e não o que, porventura possam desejar que ella seja ou queira, alicantineiros de olhos baixos, phariseos de profição e vista curta.

Ha de portanto falhar, desta vez, o audacioso golpe de força pelo qual o governo do Estado do Rio de Janeiro pretende apossar-se da Mesa da Assembléa Legislativa, a qual, nós esperamos, fazendo justiça á sua dignidade e brios, saberá defender-se, abroquelando-se no escudo invulneravel do seu regimento.

A TORRE EIFFEL

GRANDE VENDA com abatimento real de

20 %

em todos os artigos

Nas vagas dos aspirantes da Escola Naval promovidos a guardas-marinha, o ministro da Marinha mandou dar praça aos seguintes candidatos approvados no ultimo concurso: Flavio dos Santos, Romeu Mendonça Fernandes, Carlos Cesar de Andrade, José Lemos Cunha, Pedro Paulo Villas-Boas Beltrão, Julio Barreto Leite, Henrique Adalberto Carlos Junior, Octavio Silveira Carneiro e Emilio Bahonth.

O sr. Samuel Gaiper, estabelecido com armazem de moveis á rua Senador Euzebio n. 75, recebeu dos srs. Nazareth & Comp., agentes geraes da Loteria Federal o bilhete n. 34.473, premiado com 100:000$000 na extracção realizada sabbado, 17 do corrente. Esse bilhete foi comprado pelo sr. Gaiper no balcão dos agentes geraes, á rua do Ouvidor n. 94.

O ministro da Marinha promoveu a guardas-marinha, os aspirantes da Escola Naval do curso de marinha, Carlos da Silva Carneiro, Gumercindo Portugal Loretti, Horacio Braz da Cunha, Annibal do Prado Carvalho, Frederico Cavalcanti de Albuquerque, Nelson Portinho, Gastão Moraes Fontoura e Wiggans Joppert e o do curso de machinas Fernando de Faria Braga.

Deslumbramento

CIGARROS VEADO

Os proprietarios da grande manufactura de cigarros Veado communicam a seus numerosos clientes que acabam de receber da Europa uma linda e encantadora collecção de valiosos brindes para distribuir a quem apresentar as figurinhas stereoscopicas ou os vales que se encontram nas elegantes carteirinhas das diversas marcas de sua primorosa manufactura.

Estes brindes acham-se expostos nas nossas vitrines e nas de nossos representantes em todos os Estados do Brasil. Já attingiram á importante somma de 900 contos de réis os brindes até hoje distribuidos em nossas deliciosas marcas.

Exigir sempre a marca Veado

OS SOBERANOS DA ITALIA EM GENOVA

Genova, 23. — Chegaram aqui, por volta das 9 horas da manhã, os soberanos da Italia, que tiveram uma recepção muito carinhosa por parte da população.

Suas majestades foram recebidas pelos duques dos Abruzzos e de Genova, pela princeza Isabel, pelos srs. Martini, ministro das Colonias; almirante Millo, ministro da Marinha; Celesia, sub-secretario do Interior; Borsarelli, sub-secretario dos Negocios Estrangeiros, e por varios deputados e senadores e autoridades locaes, etc.

O tempo está magnifico.

"Elixir de Nogueira" — Cura ulceras.

Por portaria de hontem, do ministro da Agricultura foram exonerados: Antonio Martins Penna, a pedido, do cargo de escripturario do nucleo colonial "João Pinheiro", e Bento Ferreira, do de ajudante da Inspectoria Agricola, no Estado de Minas; e nomeados: dr. Antonio Geraldo Teixeira Filho, lente interino de botanica e zoologia da Escola Agricola annexa ao Posto Zootechnico de Pinheiro; Ismael Ramos, escripturario do nucleo colonial "João Pinheiro"; João de Moraes Brito, ajudante da Inspectoria Agricola em Minas; dr. João Athayde, medico do nucleo colonial "João Pinheiro" e Pedro Meldulfo de Moraes Brito, ajudante da Inspectoria Agricola, no Piauhy.

PARA cura da tuberculose, usem o poderoso Elixir de Mastruço.

O QUE VAE PELO MUNDO

A acção dos romances e dos romancistas na sociedade — Terrail e Conan Doyle — "Sherlock Holmes" verifica e prova um erro judiciario na Inglaterra — O trabalho e os salarios das mulheres — A intervenção de d. Manoel II a favor de Oliveira Coelho.

O romance constitue um genero de litteratura util á sociedade? Ahi fica uma pergunta sobre a qual bem merecida seria a organização de um concurso popular, por ventura muito mais efficaz do que tantos outros concursos, perfeitamente futeis com que os jornaes a miudo se preoccupam. [illegible] uma funcção especialissima, que póde ser digna de applausos ou de censuras, mas que constitue uma modalidade desse ramo literario, permittindo á fantasia dos escriptores um campo mais largo de idealizações por onde elles se expandem.

Ponson du Terrail marcou na literatura franceza uma época inteiramente nova, e aquelle seu romance celebre, *O Rocambole*, tem tido dezenas de edições e está traduzido em todos os idiomas. Já duas gerações se succederam, quasi que assim se póde dizer, ao apparecimento daquelle romance, e *O Rocambole* continúa sendo lido hoje com a mesma anciedade que o rodeou quando Terrail o lançou á publicidade. Mas, esse romance exerceu tambem uma acção social terrivel. A elle se deve o desenvolvimento da criminalidade industriosa, pois a fecundissima imaginação de Terrail inventou processos interessantissimos e originalissimos para a pratica de crimes, processos esses que foram aproveitados, ou imitados, e postos em acção por grande numero de respeitaveis bandidos.

Modernamente, outro escriptor alcançou extraordinaria e rapida nomeada, fazendo romances que são a antithese dos de Terrail: é Conan Doyle. Emquanto o primeiro se occupou espiritualmente em *praticar* crimes, para deleite dos leitores, o segundo occupa-se com a arte policial consagrada á caça dos criminosos. Assim, *Sherlock Holmes* chegou a ser tão popular quanto o *Rocambole*. Apenas cada um dos protagonistas de romances enveredou por caminhos diversos. Mas, si ao *Rocambole* póde ser attribuido, como a estatistica da criminalidade em França parece ser demonstrado, uma acção social nociva, *Sherlock Holmes*, pelo contrario, tem sido util, não apenas theoricamente, mas até muito praticamente.

Lembra-me que houve no Rio de Janeiro um delegado de policia que pretendeu, tratando da investigação de um crime celebre que me parece ficou impune, applicar um processo que Terrail fez executar pelo seu celebre *Homem de pardo*, isto é, pelo *Rocambole* regenerado. Esse processo consistia em photographar os olhos de um individuo que fôra assassinado, na persuasão de que nelles tivesse ficado como numa chapa sensibilizavel gravado o retrato do assassino ou assassinos. E' claro que a experiencia nenhum resultado forneceu, nem podia fornecer. O romance fôra só... romance, mera fantasia. No caso, porém, de *Sherlock Holmes*, a questão é muito differente: Conan Doyle oppõe astucia a astucia, e os trabalhos do policia amador, embora producto da uma fantasia de romancista, encerram tantas coisas praticamente possiveis de serem realizadas, tantas observações coordenadas, que aquelles romances podem ser utilmente lidos por quem se entrega a trabalhos de investigação criminal.

E que Conan Doyle não é um simples fantasista inutil acaba de proval-o um facto recente que emocionou toda a sociedade ingleza.

Em 1910, uma senhora de edade avançada, residente em Edimburgo, foi assassinada e roubada. A policia julgou que descobrira o criminoso, num infeliz Oscar Slaether, que apezar de insistentemente proclamar a sua innocencia, foi arrastado aos tribunaes e accusado com um certo numero de *provas* que a policia investigadora julgara ter encontrado.

Oscar foi condemnado. Não lhe applicaram a pena de morte as autoridades inglezas, porque uma duvida, um quasi nada, mas em todo o caso uma incerteza, persistia no espirito dos julgadores. Em vez da forca, Oscar recebeu a condemnação a trabalhos forçados, e seguiu a cumprir o seu triste fadario. Antes de entrar no presidio, o condemnado escreveu a Conan Doyle uma carta commovente, narrando-lhe a sua desventura, [illegible]

Conan Doyle dirigiu-se ao presidio; [illegible] dar-se, ha de reconhecer que a pena de morte que ella tão prodigamente applica aos réos, é uma verdadeira monstruosidade. Si Oscar tivesse soffrido essa condemnação, a iniquidade della resultante, encheria o mundo de pavor e bradaria aos ecos!

* * *

O sr. Marcel de Ville-Chabrolle publicou no *Buletin de la Statistique Général de la France* um trabalho interessantissimo. E' um artigo no qual, com algarismos, se demonstra que si o numero das mulheres que em França exercem quaesquer officios tem consideravelmente augmentado, em absoluto o mesmo não succede relativamente. E' certo que é muito maior presentemente a quantidade de mulheres empregadas em varios misteres, mas é egualmente certo que ellas não deslocam os homens do seu campo de trabalho, pois o numero desses não é menor do que as estatisticas indicavam ha 25 ou 30 annos, como occupados em profissões de que aliás as mulheres se vão assenhoreando.

Assim, os homens que se insurgem contra a admissão das mulheres em diversos ramos de actividade, com o pretexto de que ellas lhe estabelecem sensivel concorrencia, não têm razão. Ellas é que devem queixar-se, pois o sr. Marcel de Ville Chabrolle provou que emquanto os salarios dos homens sobem, os das mulheres conservam-se estacionarios, si não decrescem, e que, em todo o caso, ellas ganham sempre menos 33 a 66 por cento do que os seus competidores.

A industria é quem, principalmente, occupa os braços femininos, como occupa os das creanças, e isto com intuitos meramente especuladores. A differença dos salarios traduz-se em lucros accumulados a favor dos industriaes. E' assim que se explica que na Inglaterra, onde as mulheres estão em situação analoga ás de França, as 933 sociedades industriaes que existem naquelle paiz tiveram, em 1913, lucros liquidos avaliados em setenta e meio milhões de libras, ou mais oito milhares e meio do que em 1912, sendo o augmento de 15,4 %.

Pelo artigo do sr. Marcel de Ville-Chabrolle, verifica-se ainda este phenomeno que é uma inversão do que deveria ser: os salarios das mulheres em França não são determinados pelo custo da vida, donde resulta que havendo um *deficit* entre aquelles e este, o equilibrio economico só póde ser restabelecido á custa da escassez dos alimentos, causa de muitas enfermidades e principalmente da tuberculose.

* * *

A proposito ainda da commutação da sentença que condemnou o misero Oliveira Coelho, encontra-se num jornal de Lisboa, de 28 de abril, o seguinte que transcrevo sem nenhuma especie de commentarios para não dar mais alimentos aos odios da *formiga branca*, de cá e de lá:

"*Diz o Seculo de hoje que os monarchicos do Rio de Janeiro telegrapharam ao sr. d. Manoel, pedindo a sua intervenção em favor do indulto ao condemnado Oliveira Coelho. Noticias de Londres, dizem-nos que esse pedido e quaesquer outros analogos áquelle, já tinham sido precedidos de instantes diligencias do sr. d. Manoel nesse sentido, como era seu dever de portuguez e rei.*

"*Segundo nos escrevem, o sr. d. Manoel, interessadissimo no indulto, só esperava o regresso de Jorge V a Londres, vindo de França, para se dirigir a sua majestade britannica supplicando-lh'o com a maior insistencia.*"

E assim se vae escrevendo a historia... com todas as verdades!...

EUGENIO SILVEIRA.

FORMICIDA PESTANA PROCLAMADO, NOS CONGRESSOS DE S. CARLOS DO PINHAL, S. PAULO E MINAS, COMO O MAIS PRATICO E MAIS SEGURO E INFALLIVEL DE TODOS OS FORMICIDAS CONHECIDOS. — AGENTE NO RIO: DIAS GARCIA & C. — GENERAL CAMARA N. 41.

O SR. DOUMERGUE VAE FAZER DECLARAÇÕES

Paris, 23. — O *Echo de Paris* annuncia que o presidente do conselho, sr. Doumergue, vae fazer importantes declarações financeiras, na proxima terça-feira.

Segundo diz o referido orgão, o sr. Doumergue acha que a realização do emprestimo é indispensavel, antes mesmo da votação do imposto sobre as rendas, opinião esta que vae defender no parlamento, naquella occasião.

A TORRE EIFFEL

Ternos de casaca forro de seda 120$000

20 % de abatimento em todos os artigos

O figado do sr. Miguel Rosa

Therezina, 23 — (*Americana*) — Devido a um ataque de figado, acha-se de cama o sr. Miguel Rosa, governador do Estado.

Mobilização de forças

Recife, 23 — (*Americana*) — Seguiu um novo contingente de cem praças de policia para o municipio de Triumpho, onde já se acham, desde março ultimo, outras duzentas praças de policia militar do Estado.

Formicida Brasileiro

Infallivel na extincção da formiga. R. S. Pedro, 91, sobrado.

Em virtude de proposta do director do hospital militar de Pernambuco, será nomeado almoxarife do mesmo estabelecimento o fiel Heraclito de Medeiros.

Elixir de Nogueira, cura flores brancas.

Assumiu hontem as funcções de encarregado dos embarques e desembarques da 9ª região militar, o 2º tenente intendente Columbano Pereira, nomeado ultimamente para servir na intendencia da região.

Apresentou-se hontem, por ter de seguir a reunir-se ao corpo a que pertence, o capitão de artilheria João Fernandes Jansen Tavares.

O CONFLICTO YANKEE-MEXICANO

O general Huerta já se está preparando para a fuga?

Londres, 23 (*Havas*) — O *Daily Mail* publica um telegramma de Vera Cruz, [illegible]

O QUE VAE POR PORTUGAL

Lisboa, 23. — [illegible] ciaria e o procurador geral da Republica, receberão até ao dia 15 do proximo mez de junho, os pedidos de indultos e commutações de penas aos condemnados, a serem concedidos por occasião do quarto anniversario da Republica.

Na Imprensa Nacional

Em demorada conferencia com o ministro da Fazenda, esteve hontem no Thesouro Nacional o sr. Abdenago Alves, director da Receita Publica e presidente da commissão de inquerito aberto na Imprensa Nacional para apurar as irregularidades ali descobertas e das quaes foi scientificado o dr. Rivadavia Corrêa.

O sr. Abdenago Alves, no decorrer da conferencia, relatou ao ministro da Fazenda as faltas que a commissão verificou no almoxarifado daquella repartição, faltas ainda mais aggravadas pela ausencia quasi que completa da respectiva escripturação.

O director da Receita Publica, ao que sabemos, não tem empregado a sua actividade sómente no inquerito administrativo.

O presidente da commissão está estudando a organização dos quadros do pessoal, tendo para isso recebido já dos chefes de serviço as respectivas relações.

O CASO JUVENATO HORTA

A 3ª Camara da Côrte de Appellação confirmou, hontem, o despacho do juiz da 4ª vara criminal, pronunciando o bacharel Juvenato Horta, pelo crime de estellionato.

O CONTESTADO

Nomeação do assistente da brigada em operação

Conforme telegramma dirigido ao inspector da 9ª região militar pelo general inspector da 11ª, foi nomeado assistente do commando da brigada em operações no interior de Santa Catharina o 1º tenente Epaminondas de Siqueira Guimarães, commandante da secção de artilheria, tendo assumido o commando da secção o 2º tenente José Julio de Oliveira.

A SITUAÇÃO NA ALBANIA

Londres, 23. — Os jornaes publicam telegrammas de Berlim, dizendo que a *Gazeta de Cologne*, recebeu um telegramma de Durazzo, no qual se annuncia a derrota das forças governistas na cidade de Tirana, onde o general Essad-Pachá conta valiosos elementos.

O referido telegramma accrescenta que os revolucionarios, em numero superior a cinco mil, estão a caminho da capital albaneza.

Athenas, 23. — A Camara dos Deputados approvou hoje, em principio, por 57 votos, contra 26, o projecto pelo qual a ilha de Sasseno é cedida á Albania, de accordo com as decisões da conferencia de Londres.

Londres, 23. — O *Daily Telegraph* publica um telegramma de Athenas, informando que a prisão do general Essad-Pachá foi effectuada pelos austriacos, apezar dos italianos se haverem manifestado contra ella.

O telegramma accrescenta que foram ainda os italianos que obtiveram a liberdade condicional de Essad-Pachá.

Vienna, 23. — A *Albanisch Korrespondenz* publica um telegramma de Durazzo annunciando que os insurrectos atacaram Navaja, onde hastearam o pavilhão turco.

O numero de insurrectos que tomaram aquella localidade attinge a trezentos.

Roma, 23. — A Agencia Stefani communicou a seguinte nota á imprensa: "Telegrammas de Durazzo noticiam que hontem, á noite, o ministerio, presidido por Turkhan-Pachá, entregou ao principe Guilherme o pedido de demissão collectiva, o qual foi acceito pelo soberano.

—O estampido produzido pela arma de um marinheiro austriaco, que se disparou involuntariamente, quando estava de guarda ao Palacio Real, deu logar a uma verdadeira fuzilaria entre as forças que vigiavam as immediações da residencia do principe Guilherme.

—Os malissores recusaram-se a marchar contra os rebeldes, declarando que tinham apenas a obrigação de defender a vida do rei, e não o throno.

A gendarmeria, commandada por officiaes hollandezes, foi de encontro aos rebeldes, os quaes estão fortificados em Sciak, a poucas milhas desta capital.

A gendarmeria ia armada com metralhadoras e espingardas, tendo a protegel-a peças de artilheria postadas nas collinas de Durazzo.

Os marinheiros italianos e austriacos foram reservados apenas para a defesa da vida do principe Guilherme.

Apezar da resistencia empregada pela gendarmeria, os rebeldes continuaram a avançar sobre Durazzo, pelo que a familia real teve de se refugiar a bordo do cruzador italiano *Misurata*."

Durazzo, 23. — Em vista do interesse que está tomando a revolução dos epirotas, o ministerio, presidido por Turkhan-Pachá, demittiu-se hontem á noite.

Attribue-se em grande parte a quéda precipitada do ministerio ao facto dos malissores se terem recusado a combater os revolucionarios do Epiro, que caminham sobre esta cidade.

Durazzo, 23. — O rei Guilherme e a familia real refugiaram-se a bordo de um dos navios de guerra italianos que estão fundeados no porto.

Os revolucionarios continuam a avançar sobre a cidade.

Durazzo, 23. — Os estrangeiros residentes na cidade refugiaram-se a bordo dos navios de guerra italianos, ancorados no porto.

Os contingentes dos navios italianos e austriacos, que tinham desembarcado para proteger a familia real e o principe Guilherme, regressaram para bordo dos respectivos vasos de guerra.

Na cidade ficaram apenas pequenos destacamentos para guardarem os edificios das legações estrangeiras.

Os revolucionarios prenderam quatro officiaes hollandezes que tinham sido contratados para instruirem a gendarmeria albaneza.

Durazzo, 23. — O principe Guilherme desembarcou, novamente, acompanhado do almirante italiano Trifari, afim de conferenciar com os rebeldes, os quaes se encontram já a poucas milhas da capital.

Vienna, 23. — Telegrammas de Durazzo noticiam que os revolucionarios do Epiro estão atacando a cidade.

NA CAMARA

Foi eleito o presidente da commissão de Finanças

Por convocação do sr. Thomaz Cavalcanti, reuniu-se hontem a commissão de Finanças da Camara. [illegible] tante das commissões permanentes.

DE S. PAULO

O sr. Martim Francisco, franco atirador; o sr. Marcolino Barreto, "leader"

S. PAULO, 22—5—914. (*Do nosso correspondente*) — Ao que parece, a scisão é mal endemico nos arraiaes do P. R. C. Em regra, por menores e apparentemente mais unidas que se afigurem, as aggremiações do poderoso partido andam ás voltas com interminaveis rusgas. Nem mesmo a pequena bancada do P. R. C. paulista escapa a essa regra! O sr. Raul Cardoso, quando fez o celebre discurso de interpellação, em virtude do qual os srs. José Lobo e Cardoso de Almeida abandonaram seus postos nas commissões a que pertenciam, na Camara, agiu por conta propria. Pelo menos assim o disse, embora muita gente tenha motivos para pensar o contrario.

Toda a gente acreditava que a resumida bancada do sr. Pinheiro Machado, como representante dos interesses do partido em S. Paulo, teria no sr. Raul Cardoso o seu *leader* nato. Puro engano. Hoje, chegou a São Paulo o sr. Marcolino Barreto, que pouco pára no Rio. O seu gosto é andar de cima para baixo e de baixo para cima, a fazer propaganda pratica das seguranças da Central do sr. Frontin. E, chegando a São Paulo, ainda mal escovado da poeira da estrada, o sr. Marcolino Barreto foi á redacção de mais de um jornal deixar uma novidade sensacional: s. ex. fôra escolhido *leader* da minoria da bancada paulista na Camara.

Muitos duvidaram. Um reporter segredou a um companheiro, quando lhe passou pelas mãos a noticia:

— Não será *barriga*, meu velho?

— Barriga, não é.

— Porque o dizes com tanta certeza?

— Porque ouvi o Marcolino, antes de nos mandar a noticia, dizer a dois ou tres amigos que tinha sido eleito *lide* da sua bancada.

— Tinha sido o que?

— Tinha sido eleito *lide*. E' como elle fala. Perguntaram-lhe porque não preferiram o Martim Francisco, ou o Raul Cardoso. Respondeu: "o Martim não anda muito certo. De algum tempo a esta parte se afastou do nosso gremio e dá mostras de *franca-atiração*. O Raul não quiz o cargo e me convenceu de que eu o devia acceitar. Era um serviço relevante ao partido. Reunimo-nos, eu, o Raul Cardoso e o Estevão Marcolino, e estes dois bons companheiros me nomearam *lide* delles."

O outro reporter calou-se, a noticia foi recebida e composta e os vespertinos publicaram hoje a sensacional nova de que o sr. Marcolino Barreto foi eleito *leader* da minoria da bancada paulista. A pilheria deve ser do sr. Raul Cardoso. Tão enthusiasmado ficou o sr. Marcolino Barreto, que não se sofreou: tomou o nocturno e veiu á serra proclamar a sua extraordinaria honraria.

Nos circulos politicos conservadores da Paulicéa dizem que a escolha do sr. Marcolino Barreto para *leader* foi uma satyra do sr. Raul, ajudado pelo temperamento eminentemente sarcastico do sr. Martim Francisco, *que quer desadherir*, na phrase pittoresca do *leader* mais novel da Camara, na sua esphera de influencia.

São Paulo, que andava meio ... numa apathia de entediar, a respeito de novidades politicas, teve hoje assumpto para algumas horas de alegres commentarios... São Carlos do Pinhal nunca pensou tal coisa! — *C.*

O SUPREMO TRIBUNAL CONCEDE "HABEAS-CORPUS" AO "IMPARCIAL", DE BELEM.

Conforme haviamos noticiado, o Supremo Tribunal, em sua sessão de hontem, tomou conhecimento do pedido de *habeas-corpus* em favor do jornal *Imparcial*, de Belem do Pará. O recurso impetrado pelo advogado dr. Inglez de Souza foi feito por telegramma e os juizes, por sua maioria, entenderam imprescindiveis as informações das autoridades de Belem, tambem por telegramma.

Pedidas estas informações para a sessão de hontem, foram lidas pelo ministro Leoni Ramos, relator do feito ao Tribunal.

O presidente do Estado do Pará bem como o presidente do Tribunal da Relação, informaram que os jornalistas srs. Martinho Pinto e Dejard de Mendonça não estavam soffrendo constrangimento ou coacção de ordem alguma.

Apenas o chefe de policia os mandara chamar á chefatura para prohibil-os de continuar a usar de linguagem violenta contra o governo do Estado.

A' vista da pobre informação, o Tribunal, após ligeiro debate, concedeu a ordem de *habeas-corpus* pedida.

Votaram contra apenas os juizes Coelho Campos, André Cavalcanti e Godofredo Cunha.

Por acto de hontem do presidente do Estado do Rio, foi nomeado o sr. Ernesto Vieira da Silva Machado Junior para o cargo de tabellião do 1º officio de notas e official dos registros especial de titulos e outros documentos e geral de hypothecas, do municipio de Valença.

O ministro da Fazenda pediu ao da Viação providenciar afim de que Antonio Manoel Fernandes da Silva, ou seu procurador, compareça na Procuradoria Geral da Fazenda Publica, para exhibir documentos provando ter entrado em accôrdo com a Empresa Industrial de Melhoramentos, afim de ser lavrada a escriptura do terreno que, aquelle comprou á Caixa Especial de Portos.

Correio dos Estados

MINAS

OURO FINO — No dia 16 do corrente, [illegible]

[illegible] dente da Camara, coronel Torquato Alves de Almeida, relativamente ao exercicio de 1913;

c) Autorizando o presidente a contratar com a Companhia Industrial Paraense o fornecimento de energia electrica á manutenção da illuminação publica e particular da cidade, como recurso, no caso de qualquer interrupção por hora, dia ou mez, por parte da Usina do Jatobá, de propriedade do municipio, garantindo-se deste modo a permanencia da luz. No mesmo projecto, foi o presidente autorizado a regulamentar o serviço de electricidade — força e luz — estabelecendo preços a particulares, etc.

Na mesma sessão, a Camara reconheceu vereador pelo novo districto de Florestal o cidadão Antonio Alves da Silva Sabará; isentou a viuva e filhos do finado José Campos Ferreira Guimarães do pagamento de impostos atrazados, na importancia de 225$600, revertendo essa quantia em beneficio da dita viuva e filhos, por attender a Camara os serviços prestados pelo finado ao municipio e ás más condições do espolio; indemnizou a Manoel Francisco Alves Diniz, residente em Matheus Leme, a quantia de 240$000, despendida na installação d'agua que fez no predio de sua propriedade, isto em reconhecimento a seu acto de philantropia, cedendo á Municipalidade, gratuitamente, farto manancial para o abastecimento de Matheus Leme. A Camara concedeu-lhe ainda a isenção do pagamento do imposto de uma penna d'agua.

— A Camara autorizou o seu presidente a attender um pedido que lhe fez a Directoria do Club Foot-Ball Coronel Torquato de Almeida.

— Foi apresentada uma indicação, assignada por todos os vereadores, no sentido da Camara representar ao governo do Estado sobre a necessidade urgente de ser construido um predio destinado ao Forum desta cidade, visto achar-se o actual, collocado numa das melhores praças da cidade, em ruina e em franco desaccôrdo com as exigencias da municipalidade, quanto á reforma e melhoramentos do Pará.

Club Foot-ball. — Está bem adeantado o serviço de terraplenagem do local escolhido pela Directoria do Club Foot-Ball Coronel Torquato de Almeida. O terreno alludido está collocado na parte mais alta da cidade e, por isso, é um dos mais aprazíveis que possuimos.

Nova professora do "Grupo" — Empossou-se do cargo de professora do Grupo Escolar Coronel Torquato de Almeida a illustre professora d. Geny Versiani Caldeira, recentemente nomeada.

Installação de escola — Districto de S. Gonçalo — Com 73 alumnos matriculados, foi installada, no dia 5 do corrente, a escola mixta da povoação-Venancios, do districto de S. Gonçalo do Pará, regida pela professora d. Glyceria de Mello Mendes.

Compareceram ao acto da installação, além do inspector escolar, muitas pessoas gradas do districto.

O sr. Sarjob Mendes, habil photographo, tirou diversas chapas, enviando uma ao inspector municipal.

D. Maria Custodia Ferreira da Silva. — Depois de muitos mezes de crueis padecimentos, falleceu no dia 13 do corrente, com 80 annos de edade, em Pedro Leopoldo, a sra. d. Maria Custodia Ferreira da Silva.

Dotada de raras virtudes a veneranda senhora contava no seio da nossa sociedade, onde viveu durante muitos annos, admiradores sinceros, que receberam a noticia de seu passamento verdadeiramente contristados.

Mãe carinhosa, a extincta soube ser na vida uma esposa modelar, reunindo em si predicados pouco communs.

D. Maria Custodia foi casada com o coronel João Alves Ferreira da Silva, importante fazendeiro, que foi neste municipio, tendo o prestigioso chefe politico, no antigo regimen, exercido diversos cargos publicos.

Deixa os seguintes filhos: dr. José Alves Ferreira e Mello, deputado estadual e secretario da mesa da Camara; coronel Bernardino Alves Ferreira e Mello, vereador da Camara Municipal desta cidade e importante fazendeiro; major Francisco Alves Ferreira e Mello, Aurelio Alves Ferreira e Mello e Christiano Alves Ferreira e Mello, fazendeiros neste municipio; Eloy Alves Ferreira e Mello, commerciante em Pedro Leopoldo e Aristides Alves Ferreira e Mello.

Além dos filhos, deixa a illustre extincta 85 netos e 72 bisnetos.

—Nesta cidade houve diversas manifestações de pezar: a Camara Municipal, que se achava reunida, em sessão ordinaria, a requerimento do coronel Simões, mandou

O PREFEITO MUNICIPAL TRANSFERE GUARDAS E CONCEDE LICENÇAS !

Por portaria de hontem do prefeito municipal, foram transferidos os guardas municipaes:

Conrado Mauricio Ferreira das Neves, do 25º districto (Ilhas), para a Sub-Directoria das Rendas Municipaes; Demetrio Rodrigues de Macedo, desta para o 10º districto (Sant'Anna); Luiz Patrocinio Pinheiro, do 8º (Lagôa), para o 13º (S. Christovão); Hugo Labatut do Nascimento, do 17º (Engenho Novo), para aquelle; Francisco Peixoto Sobrinho, do 4º (S. José), para o 2º de inflammaveis; Benedicto Monteiro Chaves (interino) deste para aquelle; e Aurelio Luiz do Rosario, do 20º (Irajá), para o 13º districto.

S. ex. resolveu conceder as seguintes licenças:

de 90 dias, para tratamento de saude, ao amanuense da Directoria Geral de Policia Administrativa, Archivo e Estatistica Municipal, Francisco Luiz Corrêa de Sá e Benevides;

á professora adjunta de 2ª classe, Olga Doyle Marques Lisboa;

em prorogação, ao guarda municipal Joaquim Antonio de Aguiar;

de 30 dias, sem vencimentos, ás adjuntas Symphorosa de Vasconcellos Seabra Monteiro e Thamar Celia de Souza.

MOÇÃO DE CONGRATULAÇÕES AO DR. WENCESLÃO BRAZ

Cuyabá, 23 — A maioria da Assembléa Estadual dirigiu em nome do Partido Republicano Conservador, uma moção de congratulações ao dr. Wenceslão Braz, por motivo da sua eleição para presidente da Republica no futuro quadriennio, e manifestando a sua solidariedade ao futuro governo.

O dr. Wenceslão Braz respondeu, agradecendo essa demonstração dos membros da maioria da Assembléa.

Identica moção foi dirigida ao senador Urbano Santos, vice-presidente eleito da Republica.

DATAS NACIONAES

Hoje será solennizado o 48º anniversario da Batalha de Tuyuty

O GENERAL OSORIO (QUADRO DE PEDRO AMERICO)

Como nos annos anteriores, será hoje commemorada a batalha de Tuyuty, desferida nesta data nos campos do Paraguay.

O heróe desse formidavel combate foi Osorio, o mais valoroso dos cabos de guerra do segundo imperio, que terá hoje em torno do seu monumento á praça Quinze de Novembro as manifestações das classes armadas.

O presidente da Republica e altas autoridades civis e militares comparecerão ás solemnidades em homenagem a Osorio.

O programma para as solemnidades, elaborado pela 9ª região, constará do seguinte:

Ás 6 horas da manhã, a brigada mixta providenciará para que tres bandas de musica, corneteiros ou clarins toquem alvorada, cada uma, respectivamente, junto á estatua do general Osorio e junto ás residencias dos ministros da Guerra e da Marinha, providenciando tambem a brigada estrategica para que uma banda de musica de um dos seus corpos e de corneteiros toquem alvorada em frente á residencia do presidente da Republica.

As referidas brigadas egualmente providenciarão para que, ás 11 1/4 da manhã, se achem formados junto á estatua daquelle general uma companhia de cada uma das suas unidades [illegible]

[illegible]

... fesa dos brios e dos sagrados direitos que lhe cumpre fazer respeitar.

Ha precisamente 48 annos que nos campos de Tuyuty se travara a titanica batalha, na qual salientou-se mais uma vez a heroicidade do soldado brasileiro, sem distincção entre os que, animados pelo patriotismo, offereciam os seus peitos como muralhas de resistencia e defesa ao ataque do inimigo, e tal foi a sua abnegação e coragem que a victoria foi a coroação de tão assignalados esforços.

Nessa occasião destacava-se, á frente dos seus fieis e intrepidos commandados, o bravo marechal Manoel Luiz Osorio, cuja presença era, em semelhantes emergencias, como a apparição do anjo das batalhas, guiando-os, animando-os e dando-lhes o exemplo de coragem até á conquista da gloria.

E porque a Guarda Nacional prestou efficaz cooperação no feito de armas que ora relembramos, além de outros em que concorreu tambem, no longo periodo de mais de cinco annos, que foi a duração da campanha, na qual tomaram parte, distinguindo-se, entre os mais valorosos, Andrade Neves, que teve merecidamente o titulo de barão do Triumpho, que com tanta propriedade lhe foi conferido, attestando a sua intrepidez, e outros como Souza Netto, David Canabarro, Bento Martins e Silva Tavares, [illegible]

[illegible]

BATALHA DE TUYUTY

(24 de maio de 1866)

[illegible]

Rio, maio de 1914.

Francisco Gonçalves Costa Sobrinho

Voluntario da Patria

DEBATES PARLAMENTARES

O voto em separado do sr. Moacyr contra o sitio

A commissão de Constituição e Justiça da Camara reuniu-se hontem, sob a presidencia do sr. Cunha Machado, para ouvir a leitura do voto em separado do deputado Pedro Moacyr.

[illegible]

O VOTO EM SEPARADO DO DR. MOACYR

[illegible]

"O Congresso Nacional decreta:

Art. 1º Fica suspenso o estado de sitio, prorogado pelo decreto n. 10.861, de 25 de abril deste anno.

Art. 2º São desapprovados os estados de sitio decretado em 4 de março e prorogado até 30 de abril, bem como os actos durante elle praticados, devendo ser apurada a responsabilidade do governo e seus agentes pelos abusos commettidos.

Art. 3º Revogam-se as disposições em contrario".

Terminada a leitura do seu voto, o sr. Pedro Moacyr inferiu a dos documentos offerecidos pelo deputado Bueno de Andrada: uma lista de presos e o depoimento do sr. Macedo Soares, papeis que foram addicionados ao seu trabalho.

O relator do parecer sobre o sitio propoz que fosse lavrado em acta um solemne protesto contra o qualificativo injurioso de desordeiro, dado ao deputado Mauricio de Lacerda pelo general Marques Porto, em seu relatorio, um protesto porque a commissão não tinha poderes para riscar ou cancellar essa infeliz expressão.

[illegible]

... da cafeina que prolonga as horas derradeiras dos moribundos.

Mas... não é preciso. Depois de arrancar ao Congresso a delegação para manter ou suspender tal medida compressora, preferirá talvez s. ex. ser magnanimo, "inclinando por um pouco a magestade", relaxando a prisão moral do Parlamento, dando um pouco de allivio ao paiz, estontеado de tantas affrontas.

De minha parte direi ao governo que não houve e agora muito menos existe o perigo das revoltas, justificativo da suspensão das garantias constitucionaes. O paiz está fraco, pobre, endividado, sem credito, mas é de natural manso e obediente.

"Ubi servitudinem, faciunt, ibi pacem appellant".

A prorogação do sitio é um crime inutil, é um luxo de força.

O sr. presidente da Republica pode suspendel-o porque a maioria quer que o faça s. ex. e não o Congresso mutilado.

Cumpre, porém, o meu dever perante o paiz cujos negocios, honra, liberdade [illegible]

LIQUIDAÇÃO DEFINITIVA DO 'AO 1º BARATEIRO E TOILETTE DAS CREANÇAS

Publicamos em seguida mais alguns preços que provam cabalmente **ser absolutamente real**

Nossa Liquidação Definitiva

e enormes as vantagens que ella offerece ao PUBLICO

Shantung broché de lã e seda, córte para vestido 9$000

Um superior córte de cachemire 6$000

Setim liberty, pura seda, o que ha de melhor, larg. 100 c|m metro 7$500

Um córte de fina laise bordada 8$600

Colossal sortimento de flanellas, o metro desde 400 RS.

Sarja de pura lã marinho com listras brancas, larg. 140 c|m metro 4$000

Collerettes de filo maline 2$000 e 1$500

Meias finas sans-dessous par 1$000

Entremeios guipure, enorme saldo, peça com 8 metros 7$, 5$, 4$500 e 3$200

Luvas fio d'Escossia par 2$ e 1$500

Paletots inglezes de cheviot 21$000

AO 1º BARATEIRO

96 a 100, AVENIDA RIO BRANCO, 96 a 100

GENERAL GUILHERME CARLOS LASSANCE

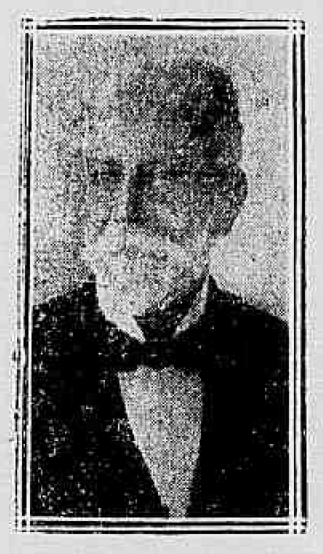

Em sua residencia, á rua José Bonifacio, em Nictheroy, falleceu hontem, ás 5 horas da tarde, o general reformado do Exercito Guilherme Carlos Lassance.

O finado tinha o curso da Escola Superior de Guerra, tendo feito toda a campanha do Paraguay, onde serviu como ajudante de ordens do conde d'Eu e desempenhou importantes commissões de engenharia.

Serviu tambem nas commissões de limites do Brasil com as republicas de Venezuela, Bolivia e Paraguay.

Era natural desta capital. Filho do chefe de divisão Guilherme Carlos Lassance Cunha.

O general Lassance, que falleceu aos 76 annos de edade, occupava actualmente o cargo de provedor do Asylo de Santa Leopoldina e era procurador da familia imperial.

Ao proclamar-se a Republica, foram offerecidos ao general Lassance diversos cargos na administração publica, declarando s. s. nada acceitar por ser monarchista intransigente.

O finado deixa viuva e uma filha casada com o dr. Santos Abreu, medico do Exercito, servindo actualmente na guarnição de Curityba, e deputado á Assembléa fluminense.

O dr. Santos Abreu, avisado do estado grave em que estava seu sogro, deixou a capital do Paraná, achando-se á cabeceira do illustre morto.

O passamento do general Lassance consternou profundamente a população nictheroyense.

O seu enterramento será feito na necropole do Maruhy, naquella cidade, saindo o feretro ás 9 horas, da rua José Bonifacio n. 24.

A CONSERVAÇÃO DAS NOSSAS MATTAS

Será, desta vez, resolvido o problema?

Ao palacio do Governo foi hontem, á tarde, a commissão de intendentes municipaes incumbida de estabelecer com o governo os meios de conservação das mattas do Districto Federal, conferenciar com o presidente da Republica sobre a indispensavel e urgente collaboração dos poderes federaes para a solução do problema.

Feita a exposição pelo intendente Leite Ribeiro, presidente da commissão, declarou o presidente da Republica que muito applaudia o acto do Conselho e promptificava-se a prestar-lhe todo o apoio do governo federal para que seja no mais breve prazo resolvida a causa que pleiteiam. S. ex. disse ainda que manifestava o seu pezar por não ter a Camara resolvido ainda a questão do Codigo Florestal, como tambem a lei sobre minas, assumptos egualmente importantes e de alto valor patriotico.

A commissão agradeceu o acolhimento que lhe foi dispensado e, segundo ouvimos de seus membros, vae, com plena autorização de s. ex., tratar directamente do assumpto com o ministro da Agricultura.

Hontem mesmo devia ter ido essa commissão entender-se com o deputado Jaques Ouriques, encarregado da elaboração do supracitado codigo.

A TORRE EIFFEL

Ternos de smoking forro de seda 100$000

20 % de abatimento em todos os artigos

RUAS SOB O DOMINIO DOS VAGABUNDOS E DESORDEIROS

Não são poucas as ruas da nossa cidade escolhidas para quartel-general dos vagabundos e desordeiros. Entre outras poderemos citar as ruas Camerino e da Saude, onde imperam, com toda a tranquillidade, os mais refinados meliantes.

Ora, no interesse, e para socego das familias ali residentes, é preciso que a policia tome uma providencia para afastar daquellas paragens os maos elementos que as dominam.

Attendendo ao justo pedido dos respectivos moradores, aqui deixamos o appello, certos de que a autoridade policial competente ouvirá a sua queixa.

Dep.: Rua Quitanda n. 69.

FUNKUS Le meilleur medicament pour guérir l'*Influenza, Grippe, Refroidissements* etc. En vente chez les bonnes pharmacies.

LOUCURA SANGUINARIA

A morte de um dos feridos na Santa Casa

No hospital da Santa Casa de Misericordia, onde havia sido internado, com um ferimento por bala nas costas, falleceu hontem Francisco Palloni, uma das victimas do mecanico Basilio de Souza, o protagonista da scena de sangue levada a effeito em frente ao portão do Arsenal de Marinha.

Basilio de Souza, operario daquelle estabelecimento, na sua loucura sanguinaria, além do morto de hontem, ferira mais dois indefesos menores.

O cadaver do infeliz Palloni foi removido para o Necroterio da Policia, sendo autopsiado pelo dr. Diogenes Sampaio, que attestou — pertonite — como causa-mortis.

Hoje será elle sepultado.

INJECÇÃO BROU

Préservativa Infallivel

Curação rapida, certa, sem perigo, dos Esquentamentos antigos ou recentes. Supprime Sandalo e Copaiba productos de cheiro nauseoso e revelador, e que demais cançam o estomago. R. de Dombasle, 6, PARIS [illegible]

RETRETAS PARA HOJE

No largo da Gloria tocarão hoje os Marinheiros Nacionaes; na praça Onze de Março, o Corpo de Bombeiros, e na praça Saenz Peña, o 3º batalhão da Brigada Policial.

A TORRE EIFFEL

Completo sortimento de vestuarios para meninos

20 % de abatimento em todos os artigos

QUINADO CONSTANTINO

O que a mulher deve ser

Leiam no JORNAL DAS MOÇAS, já em circulação.

NOTICIAS DE ALAGOAS

Maceió, 23 (Do correspondente) — Acham-se nesta capital os senadores estaduaes, inclusive os reconhecidos illegalmente, chamados pelo sr. Paes Pinto, a conselho do senador Raymundo de Miranda.

— O *Jornal de Alagoas* continúa a publicar a carta do general Clodoaldo Besouro sobre a situação deste Estado.

Maceió, 23 (Americana) — O *Diario Official* publicou hoje os actos, indicações e todo o trabalho feito na sessão do Senado, que reformou o Regimento Interno e elegeu a respectiva mesa e commissões permanentes.

Maceió, 23 (Americana) — Continua a discussão em torno da carta politica do general Clodoaldo Besouro, publicada no *Diario do Norte*, fazendo o *Jornal de Alagoas* a transcripção de factos passados com o mesmo general e o dr. Fernandes Lima.

Maceió, 23 (Americana) — Falleceu o dr. Matheus, juiz de direito municipal de Traipú.

A TORRE EIFFEL

Sobretudos de Melton e de casemira ingleza

Sortimento completo

20 % de abatimento em todos os artigos

O ministro da Fazenda approvou os planos de operações para uma serie de 500:000$000, apresentados pela Companhia de Seguros "Novo Mundo", com séde nesta capital.

A QUESTÃO DE MARROCOS

Madrid, 23 — Telegrammas de Alhucemas noticiam que se submetteram ás autoridades hespanholas tres povoados da kabilla Beroya.

Madrid, 23 — Na sessão desta tarde, na Camara dos Deputados, o chefe do governo, sr. Dato, referindo-se ao discurso pronunciado hontem pelo chefe do partido conservador, sr. Antonio Maura, sobre a questão de Marrocos, declarou que o tinham magoado as injustas censuras que lhe fizera o sr. Maura.

O sr. Dato procurou justificar a acção do governo na questão de Marrocos, recordando que fôra o proprio chefe do partido conservador quem proclamou a necessidade da Hespanha manter a sua supremacia ao norte do continente africano.

O chefe do governo affirmou que as condições não se tinham modificado de então para cá, continuando a Hespanha a precisar manter a sua supremacia em Marrocos.

Falou a seguir o sr. Antonio Maura, affirmando que a obrigação do governo era precisamente fazer variar as condições do paiz para poder acabar a guerra.

O sr. Dato replicou-lhe energicamente, declarando que a maioria parlamentar tambem o podia fazer e por isso ella que procedesse como julgasse mais conveniente aos interesses do paiz.

Nos corredores da Camara foram muito commentados os discursos dos dois parlamentares, sendo considerados como um symptoma infallivel da scisão no partido conservador.

SARNOL triple contra os carrapatos no gado. A' venda na Hortulania, rua do Ouvidor, 77.

NA COZINHA, um Fogão a Gaz equivale a um mealheiro que todos os dias recebesse um deposito de alguns mil-réis.

CASA "STANDARD" RUA DO OUVIDOR 93 E 95 — RIO DE JANEIRO

CARTA PATENTE N. 6

O final do premio maior da loteria da Capital Federal de hoje foi 476 — Damos em seguida as inscripções correspondentes amortizadas. — Os nossos sorteios são feitos pela loteria da Capital Federal aos sabbados. — RIO DE JANEIRO, 23 DE MAIO DE 1914.

Clubs de Pianos Ritter
CLUB G — prest. 108. N. 476
CLUB H — prest. 102 N. 476
CLUB I — prest. 76. N. 476

CLUBS DE CHRONOMETROS ROYAL
CLUB R — prest. 76 N. 078
CLUB S — prest. 76 N. 078
CLUB T — prest. 76 N. 078
CLUB U — prest. 72 N. 077
CLUB V — prest. 68 N. 077
CLUB W — prest. 64 N. 077
CLUB X — prest. 59 N. 077
CLUB Y — prest. 59 N. 077
CLUB Z — prest. 54 N. 077

Clubs de Machinas de escrever
CLUB O — prest. 64 N. 077

Clubs de espingardas "Standard"
CLUB C — prest. 93 N. 079
CLUB D — prest. 80 N. 077

Clubs de Bicyclettes "Star"
CLUB D — prest. 50 N. 476

NOVOS CLUBS
Foi amortizado hoje o n. 476 NOS CLUBS de Pianos, Relogios, Machinas de escrever, Motocyclettes, Bicyclettes e Espingardas.
Casa Standard S. A. — O director-ger., Leão N. Bensabat — O fiscal do Governo, Dr. Teixeira de Andrade.

PRESTAÇÕES SEMANAES DOS CLUBS
RITTER, o afamado piano . . . 12$000
MOTOSACOCHE, a motocyclette mundial . . . 10$000
ROYAL, o melhor relogio . . . 5$000
SMITH, a mais perfeita machina de escrever . . . 5$000
STANDARD, a moderna espingarda (2 canos) . . . 5$000
STAR, a bicyclette mais resistente . . . 5$000
PEÇAM PROSPECTOS

PIANISTA REX Adapta-se a qualquer Piano interpretando as musicas mais difficeis.
PIANO REX...... Reune as vantagens de 1 Piano de primeira qualidade, tendo o mechanismo necessario para ser tocado immediatamente quando desejado, com o Pianista Rex.
Piano e Pianista Rex Estes dois instrumentos são os mais perfeitos do mundo. Ambos estes instrumentos tocam sem parecer realejo. Convençam-se visitando A Casa "Standard".
Para prospectos e mais detalhes explicativos dirijam-se
A' Casa "Standard"
Rio de Janeiro, 23 de maio de 1914

Visitem a Casa Standard — MUSICAS NOVAS PARA O *PIANO* E *PIANISTA REX* — Peçam catalogos

SPORTS

DERBY-CLUB

O programma do "meeting" de hoje no prado Itamaraty, conta inquestionavelmente, com optimos elementos de successo. Dos seis pareos que o compõem um só não ha que não seja de resultado duvidoso. E como esta é a qualidade maxima que se póde desejar na confecção de cada carreira, natural é que todas ellas correspondam ao interesse que têm despertado, contribuindo para que se encham por completo as dependencias do Derby-Club.

Antes de offerecer aos leitores a relação dos palpites habituaes, é dever nosso commentar as condições dos principaes concorrentes, tarefa a que, infelizmente, não podemos fugir.

Dando a ella inicio, trataremos em primeiro logar do pareo "Extra", no qual estão alistados novo two-years estrangeiros.

Quatro delles parecem-nos fóra de combate: Infallivel, Poeta, Ayrshire Lassie e Alarife.

Ficam, pois, em campo, nada menos de cinco, dependendo a victoria, em parte pelo menos, da fórma por que fôr dada a saida. Campo Alegre II é, de todos, o de mais classe. Apontamol-o como vencedor, deixando para dupla Woolf Lad.

No pareo "Progresso", Princeza do Sul, é a nossa escolhida, não obstante as más noticias que a seu respeito circularam durante a semana. A filha de Scarpia vae bem na distancia de 1.500 metros e deve triumphar com relativa facilidade.

O segundo logar póde caber a qualquer das suas adversarias, uma vez que se equivalem as forças de umas e de outras. Preferimos Amazone.

Rust si confirmar as provas dadas em trabalho, não perderá o pareo "Itamaraty", onde se vae encontrar com Aymoré III, Odalisca, Therezopolis e o "maluco" e infiel Bridge.

Parece-nos egualmente facil a victoria da egua Thève no pareo "Cosmos". A representante do Stud Campo Alegre está apuradissima e para bater Calepino, Dagon e Sornette, pouco, por certo, precisará fazer.

Sobre o grande premio "Seis de Março", fizemos já hontem as considerações que julgamos acertadas. Diamant e Morro Alto são os nossos prognosticos.

Quanto ao premio "Dr. Frontin", temos algumas duvidas que, de caso pensado, deixamos de salientar, limitando-nos a indicar como seu vencedor Biguá, seguido de Werther.

England deve ganhar o ultimo pareo da reunião. O filho de Third, anda bem, e ligeiro como é, póde, si quizer, distanciar os adversarios.

São, em summa, nossos palpites:

Campo Alegre II — Woolf Lad — Janina.
Princeza do Sul — Amazone — Princeza.
Rust — Aymoré III — Odalisca.
Thève — Calepino — Sornette.
Diamant — Morro Alto — Ganay.
Biguá — Werther — Ornatus.
England — Adam — Bambina.

* * *

MONTARIAS PROVAVEIS

PAREO "EXTRA"
Janina — R. Paris.
Campo Alegre II — P. Zabala.
Demoiselle — H. Zammit.
Ayrshire Lassie — J. Afonso.
Cruz Alta — Torterolle.
Woolf Lad — L. Junior.

PAREO PROGRESSO
Ipanema — Torterolle.
Princeza — F. Saul.
Olga — D. Soares.
Princeza do Sul — D. Ferreira.
Amazone — Marcellino.
Boronat — Zabala.

PAREO ITAMARATY
Rust — Zabala.
Aymoré III — D. Ferreira.
Therezopolis — L. Junior.
Bridge — J. Junior.
Odalisca — J. Zacky.

PAREO COSMOS
Thève — R. Paris.
Calepino — Alexandre.
Dagon — Torterolle.

G. P. 6 DE MARÇO
Ganay — L. Junior.
Diamant — D. Ferreira.
Morro Alto — J. Zacky.
Togo — Zalazar.
Clarim — S. Carneiro.
Cascalho — D. Soares.

PAREO DR. FRONTIN
Hebrea — Claudio.
Werther — D. Ferreira.
Biguá — José Augusto.
Ornatus — Zabala.
Fearthick — Torterolle.

PAREO 2 DE AGOSTO
Sir Thopas — Zabala.
Bambina — D. Afonso.
England — D. Soares.
Adam — Marcellino.

OS PAREOS DE 1600 METROS

Não vem, por certo, fóra de proposito, chamarmos a attenção das directorias das nossas sociedades hippicas, sobre a permanencia, nos seus programmas, dos pareos com 1.600 metros.

Trata-se, no caso presente, bem o sabemos, de um habito que já creou raizes entre nós [illegible]

[illegible]

Tal é o motivo por que hoje em dia as carreiras nessa distancia só se vêm no Brasil, não existindo nem na Inglaterra — paiz de onde sairam, — nem na França, nem na Belgica, nem na Italia e nem na Argentina!

Claro é, pois, que estamos atrazados e que extemporanea não será a nossa lembrança, agora que o turf no Brasil deixou de ser uma promessa, para ser quasi uma realidade.

Para que se faça a reforma que apontamos, pouco, muito pouco mesmo será preciso. Bastará, tão sómente, que por ella trabalhem as nossas directorias, chamando, nos seus projectos, inscripções para pareos de 1.600 metros. Darão com isso um grande passo, fazendo desapparecer uma lacuna verificada ainda em todos os seus programmas.

* * *

JOCKEY-CLUB

Para a corrida de domingo proximo, no Prado Fluminense, ficaram hontem organizados os seguintes pareos:

Consolação — 1.500 metros — 1:800$ — Directo II, Amazone, Boronat, Morro Alto, Clarim, Ipanema e Cascalho (7).

E. F. C. do Brasil — 1.600 metros — 1:800$ — Romilda, Zelle, Graziella, Eldorado, Bambina e Graciema (6).

S. Francisco Xavier — 2.000 metros — 3:000$ — Voltige, England, Mogy Guassú, Biguá III, Hebréa, Ornatus e Thève (7).

Resistencia — 2.000 metros — 2:000$ — Helios, Vermouth II, Bridge, Therezopolis, Cangussú, Odalisca, Rust e Laranjinha (8).

Velocidade — 1.450 metros — Furriel, Soneto, Magnolia III, La Schiava, Boulevard, Enygma, Fausto V e Mimo (8).

Os tres pareos restantes devem ficar promptos amanhã para quando foram chamadas novas inscripções.

* * *

DIVERSAS

Conforme já foi noticiado, ha quem se interesse junto á directoria do Derby-Club, no sentido de obter o adiamento do Grande Premio Rio de Janeiro, cuja realização está marcada para o dia 7 de junho proximo.

Protestamos desde já, antes que o trabalho vá adeante, contra essa transacção que de modo algum pode contar com o nosso apoio. Tendo as nossas grandes provas, datas fixas, segundo o projecto de inscripções elaborado cada anno, não é crivel que sejam ellas retardadas, só pelas simples razão de não estarem sufficientemente preparados certos e determinados animaes.

Aberta uma excepção, ficará o precedente, contra o qual nos insurgimos. Apparecerão mais tarde novos interessados e a consequencia de uma tal solução só tambem uma pode ser: o completo descredito daquelles que, acima de todos, estão na obrigação de cooperar pelo progresso do nosso turf.

Dahi é que não ha que fugir.

— O cavallo Mennet, recem-chegado de S. Paulo, não será apresentado a disputar o pareo "Dois de Agosto" que ficará, assim, reduzido a England, Sir Thopas, Bambina e Adam. O ultimo [illegible]

[illegible]

FOOT-BALL

Os jogos de campeonato de hoje

Dois bons "matches" do campeonato da primeira divisão, serão hoje realizados [illegible]

[illegible]

S. Christovão:
Cardoso
Durval — Octavio
Rollo — Cammarú — Sebastião
A. Alves — Vieira — Polycarpo — P. Santos — Rollo — Sylvio

Botafogo:
Apio
Villaça — Nestor
J. Martins — Rolando — Couto
Figueira — Menezes — Vieira — Burlamaqui — Lauro

* * *

Os jogos das outras duas divisões são os seguintes:

2ª DIVISÃO

PAULISTANO — ESPERANÇA, no campo do Carioca, na estrada D. Castorina. [illegible]

ANDARAHY — CARIOCA, no campo do Andarahy. [illegible]

3ª DIVISÃO

VILLA ISABEL — RIACHUELO, campo do Jardim Zoologico. [illegible]

PALMEIRAS — INGÁ, no campo do Palmeiras. [illegible]

JOGO INTER-ESTADUAL

C. A. Paulistano—America F. C.

[illegible]

O QUINTO JOGO INTER-ESTADUAL EM PERSPECTIVA

[illegible]

BOTAFOGO F. C.

[illegible]

LIGA M. DE S. ATHLETICOS

As resoluções da commissão de Foot-ball da 1ª Divisão

[illegible]

VARIOS ENCONTROS

[illegible]

PAULISTANO "VERSUS" ESPERANÇA

[illegible]

Julio Vianna (cap.) — J. Manarelli
Ramos — Ephraim — Melchiades
J. Ferreira — Agenor — J. Machado — Leontino — Benedicto.

* * *

PELOTA

FRONTÃO NICTHEROY — Resultado da funcção de ante-hontem:

Q.	Nomes	Duplas	Rateios
1	Samuel / Olamendi	23	21$300
2	José / Samuel	16	16$600
3	Genua / Olamendi	45	43$600
4	Chiquito / Casemiro	34	28$300
5	Capivara / Goenaga	13	33$600
6	Casemiro / Samuel	24	40$000
7	Aragonez / Martin	33	27$700
8	Solozabal / Aragonez	15	11$200
9	Chiquito / Olamendi	26	36$800
10	Martin / Genua	12	19$200
11	Goenaga / Aragonez	25	20$800
12	José / Solozabal	36	18$100
13	Olamendi / Chiquito	24	30$200
14	Aragonez / Casemiro	43	50$200
15	Genua / Olamendi	25	10$800

Hoje, funcção, ao meio-dia, ás 2 da tarde e ás 9 da noite. Importantes quinielas duplas.

UMA SENHORA E' AMORDAÇADA E ROUBADA POR UM "APACHE"

Mme. Costa Leite, residente á rua da Piedade n. 15, queixou-se ás autoridades do 7º districto de que, ao entrar em sua casa, de regresso de uma visita a pessoa de sua amizade, foi agarrada e amordaçada por um individuo que se achava occulto no interior da casa, protegido por um *paravent*.

Julga ainda mme. Costa Leite que lhe tenha sido dado algum narcotico, pois levou desaccordada por mais de uma hora, não podendo por este motivo chamar por soccorro.

Quando voltou a si, viu mme. Costa Leite que havia sido roubada nos seus valiosos anneis, tendo já fugido o *apache*, que diz mme. ser de côr branca, cabello crespo, typo italiano.

Forte dôr de cabeça e vomitos sentia mme. Costa Leite após o que lhe acontecera, o que vem confirmar as suas suspeitas de ter sido narcotizada.

A' vista das graves declarações de mme. Costa Leite, a policia do 7º districto abriu rigoroso inquerito para a descoberta do terrivel *apache*.

Foram concedidos dois mezes de licença em prorogação ao escrivão do 6º districto policial, Fernando Marques de Castro.

Sociaes

[illegible]

CASAMENTOS

[illegible]

NASCIMENTOS

[illegible]

Djalma.

* * *

RECEPÇÕES

Commemorando na proxima segunda-feira, o seu anniversario natalicio, mme. Bento Borges da Fonseca, iniciará as recepções semanaes e offerecerá uma chavena de chá ás innumeras pessoas de sua amizade, que forem saudal-a.

O dr. Pedro Alves Carneiro, conhecido clinico em S. Christovão, abre hoje os salões de sua residencia, para receber aquelles que o forem cumprimentar, pela passagem do anniversario natalicio de sua esposa, d. Maria Velho Alves Carneiro.

* * *

CLUBS E FESTAS

Completou ante-hontem o seu 63º anniversario natalicio o coronel Josino do Nascimento Ferreira e Silva, chefe do Estado Maior da Guarda Nacional desta capital.

Um grupo dos seus mais prestimosos amigos reunidos no quartel general da mesma milicia promoveram-lhe carinhosa manifestação de apreço á qual gostosamente se associou o general dr. João Claudino de Oliveira e Cruz, commandante superior.

Por esta occasião foram-lhe offertados um modesto, porém, significativo mimo e uma linda palma de flores naturaes, sendo então saudado pelo referido general João Claudino que, em eloquente discurso, concitou os presentes a abraçal-o como a mais cabal prova de affectuoso respeito ás suas insignes qualidades; e ainda pelo capitão Leopoldo Viriato de Freitas, um dos promotores de tão justa quão sincera homenagem ao distincto anniversariante.

No decorrer de sua vida publica é elle possuidor de brilhante fé de officio.

O seu trato cavalheiresco e franco e mais o seu bondoso coração tem-lhe grangeado avultado numero de amigos e admiradores que têm em suas virtudes e dotes de espirito a mais segura garantia de acatamento e affecto.

Estiveram presentes á festa:

General dr. João Claudino de Oliveira e Cruz, coroneis Carlos Thomaz Pereira e Alfredo Fausto de Sampaio Ribeiro, tenentes-coroneis Enéas da Rego Barros Falcão, Gonçalves dos Santos, José Ribeiro Junior, majores Augusto Amorim, Martins Corrêa, Antonio Vieira, capitães Viriato de Freitas, tenentes Accacio Graça, Nascimento e Manoel Cruz.

* * *

PIC-NIC

O "Jovial PicNic Club" realizará hoje um dos seus convescotes nas serras de Therezopolis.

A este premio, que é composto de verdadeiros foliões, pertencem uma afinada orchestra e um amador photographo, que tomarão parte neste festejo campestre.

O embarque terá logar ás 6 e 30 minutos da manhã, do mesmo dia e o agape esta sendo feito a capricho.

* * *

VIDA ESCOLAR

ESPERANTO

Na Escola "Maia Lacerda" á rua Goiaz n. 35, Engenho de Dentro, continua aberta a matricula para o curso de esperanto, dirigido pelo professor esperantista Alcindo Terra.

As aulas funccionam ás quintas, ás 7 horas da noite, achando-se inscriptos os seguintes candidatos. Senhoritas: Jacy Cruz, Carolina Moreira, Almerinda Costa, Ruth de Faria, Almerinda Marcial, Adelmira Marcial, Guiomar da Silva, Ermelinda Fonseca, Esther da Silva, Iracema Guimarães, Agueda Padilha, Ophelia Pereira, Ermelinda Gonçalves, d. Miquilina Louzada; srs.: Silvio Cruz, José M. de Araujo, João de Carvalho, José Loissada, José Fonseca, Alvaro Terra, João de Campos, Patricio de Assis, José de Mello, Waldevino de Araujo, Mathens Botelho, Victorino Rodrigues, Asdrubal Sodré, Maximiano Bastos, Francisco Bastos, Carlos da Cruz, João Pereira e Armindo Campos.

* * *

FALLECIMENTOS

Falleceu hontem, o sr. Francisco José da Silva Moura, o enterro realiza-se hoje, ás 2 horas da tarde, saindo o feretro da rua Flack n. 171, estação do Riachuelo, para o cemiterio de S. Francisco Xavier.

Sepultou-se hontem no cemiterio de S. João Baptista, d. Ellide Ribeiro Coelho, casada, de 28 annos, fallecida á Casa de Saude do dr. Eiras, de onde saiu o feretro, ás 17 horas.

Na necropole de S. João Baptista, será sepultada hoje, d. Elisa Saboia e Silva, casada, de 51 annos, saindo o ataude da rua Christovão Colombo n. 103, ás 9 horas.

No cemiterio da V. Ordem do Carmo, foram sepultados hontem, os restos mortaes do sr. Wenceslau Pinho da Cunha, fallecido á rua Conde Bomfim n. 166.

Não é questão de preço mas sim de efficacia o que torna a **Emulsão de Scott** a preferida das auctoridades medicas em toda a parte. As imitações são caras a qualquer preço.

Insisti na Original de SCOTT

JARDIM ZOOLOGICO

Augmenta cada vez mais a concorrencia ao Jardim Zoologico, onde o publico encontra, semanalmente, coisas novas.

E' notavel o numero de familias que ali são vistas diariamente, mas aos domingos esse numero se torna extraordinario, e todos gozam admiravelmente o passeio, mostrando a maior satisfação.

Ninguem ali vae hoje, que se não admire dos grandes melhoramentos realizados e do enorme augmento da collecção de animaes. E' commum ouvir-se dos visitantes: "O Jardim está muito bom; não julgava que estivesse assim".

E o publico deve auxiliar a empresa do Jardim Zoologico, que nenhum auxilio recebe dos poderes publicos.

Hoje vae ser enorme o numero da petizada no bello Parque, porque basta cortar o annuncio que o "Correio da Manhã" publica na ultima pagina, para que uma creança até 10 annos tenha entrada gratis.

Bolsas Sempre padrões novos, na luvaria Cavanellas — Ouvidor, 178 — Telephone n. 3.891 — Norte.

Foram depositados na Directoria Geral de Industria e Commercio, relatorios e outras peças concernentes ás seguintes invenções: "Uma nova ampoulá para usos medicos e de laboratorio", de Raoul Feignouse; "Melhoramentos em motores hydraulicos", de Maurice Morly Cook.

Aos que usam oculos e pince-nez

Exame gratuito da vista a quem comprar oculos e pince-nez na casa Vieitas, das 8 1/2 ás 10 1/2 da manhã e de 1 ás 4 da tarde, rua da Quitanda numero 99.

Cofres "Berta" São so do maior segurança contra fogo e roubo
Camas "Berta" São as mais solidas, hygienicas e confortaveis
Fogões "Berta" Para uso de lenha e carvão; são os mais economicos e asseados
141 Rua Uruguayana 141
MOREIRA LEAO

O Thesouro Nacional foi hontem autorizado a effectuar os seguintes pagamentos:

de 2:000$000, á Casa Standard S. A., pelo aluguel de predios occupados pelo escriptorio da Inspectoria Federal dos Estados, em abril ultimo;

de 2:300$000, a Isnard & C., e.... 80$000, a J. R. Camão & C., de fornecimentos á Fiscalização do Porto do Rio de Janeiro, no corrente anno;

de 7:184$620 e 7:981$724, a diversos, idem ao Ministerio da Justiça, idem;

de 1:000$000, ao 1º tenente Affonso Leonardo Pereira, de gratificação por serviços prestados á Commissão de Limites com a Bolivia;

de 2:064$050, ao Lloyd Brasileiro, e 2:818$458, a Justiniano Menezes, de dividas de exercicios findos.

ULTIMA HORA

Maria Ribeiro Cerquinho

Alfredo Urbino de Souza Guimarães, sua esposa e filhos, Guilhermina e Adelaide Ribeiro, Benilde Ribeiro Nunes e filha, Zilia Guimarães e filho participam a todos os seus parentes e amigos o fallecimento inesperado de sua pranteada tia e irmã MARIA RIBEIRO CERQUINHO, e os convidam para acompanhar o seu corpo que sairá hoje, ás 4 horas da tarde, da Avenida Mem de Sá n. 175, esquina da rua Paulo de Frontin n. 1, para o cemiterio de S. Francisco Xavier. Anticipam a todos inteira gratidão.

ROUBOS NA CENTRAL

Aviso importante

"Sr. redactor do *Correio da Manhã* — Cordeaes saudações.

Venho, respeitosamente, pedir-vos a publicação deste meu brado de alarma aos incautos que viajarem nos trens nocturnos da Central, mormente no mineiro, que parte ás 7 horas para Bello Horizonte.

Eu, que fui victima, e victima de um modo que só mesmo nos trens da Calabria, pois estou farto de viajar por toda a parte e nunca vi tal coisa. Eu vos exponho o caso, para chamar a attenção da administração da Central.

Na sexta-feira proxima passada, embarquei no nocturno das 7 horas, levando em minha companhia um filho menor do meu distincto amigo sr. Pedro Metropolo, negociante em Santos, afim de ser matriculado no Collegio Militar de Barbacena. Uma vez dentro do carro de 1ª classe, tomei aposento com o referido menino e seguimos viagem, parando nas estações do horario, nas quaes deixei de descer devido ao meu estado de saude não ser dos mais lisonjeiros.

Como os carros não offerecem conforto, fui cedendo ao cansaço e encostei-me no banco, em que ia sentado, adormecendo. Depois da estação de Entre Rios, chegando a Palmyra, o meu companheiro (menor), procurou despertar-me, o que consegui com difficuldade, para bebermos leite.

Na estação de Barbacena fui despertado com o grito do auxiliar de trem, e tratei de desembarcar. Eram 5,40 da manhã.

Dois empregados do Hotel Central, de propriedade do sr. Justino Francisco, que nos cumulou de attenções, conduziu-nos ao referido hotel, quando pude verificar o bolso da calça e um grande côrte na calça, de onde me roubaram 1:200$, sem que eu percebesse. A' vista de semelhante facto, nem entrei no hotel; voltei immediatamente, com todas as pessoas que me acompanhavam, á estação da estrada e fiz ver ao agente tudo o que venho de expôr, pedindo-lhe que tomasse as mais rapidas providencias, pois o roubo fôra praticado dentro do trem.

Elle, muito calmamente, telegraphou para a estação immediata, Ressaquinha, afim de ver si ainda haveria meio de se tomar qualquer providencia da parte do pessoal do trem.

Aqui é que está o nó gordio do roubo de que fui victima, pois até o presente momento ignoro em absoluto quaes as providencias tomadas pelo pessoal, não só do trem, para salvar qualquer suspeita que porventura se pudesse levantar contra elle, como da parte do agente de Ressaquinha que, até ao sabbado, á noite, quando embarquei para esta capital, nada havia respondido?

Ora! sr. redactor, eu tive conhecimento, em Barbacena, por pessoas da maior respeitabilidade, que da estação da Barra do Pirahy a Entre Rios e Palmyra existe uma quadrilha de ladrões que levam assaltando constantemente os passageiros dos nocturnos, e, segundo outras versões, o pessoal da estrada tem conhecimento disso. Nestas condições, seria de grande utilidade, e mesmo está na obrigação da administração da estrada, recommendar aos seus auxiliares para que empreguem toda a vigilancia nos carros em que forem passageiros, mormente quando elles estiverem dormindo. Seria uma medida com a qual muito viriam a lucrar todos aquelles que embarcam, de bôa fé, nos carros da Central.

Sei, sr. redactor, que o cobre está perdido, mas ao menos serviu-me a lição: estou na situação do inglez.

Si derdes publicidade a este meu brado de desespero, muito grato vos ficará o vosso constante leitor e admirador — Tenente *A. A. Franco Ribeiro*.

21 — 1 — 914."

Ao juiz de direito da 3ª Vara Criminal, foi remettido pelo ministro da Justiça, o requerimento em que Felicio Villar Ereza, pelo perdão da pena de 5 annos de prisão a que foi condemnado seu filho Egio Ereza.

O ministro do Interior resolveu permittir que d. Maria Jacobina de Sá Rabello pudesse, no Instituto Benjamin Constant, sem caracter obrigatorio e sem prejuizo dos trabalhos escolares, conferenciar sobre a historia das literaturas antigas e modernas.

"A EPOCA"

Recebemos o numero de abril desta excellente publicação mensal, da Faculdade de Sciencias Juridicas e Sociaes, repleta como sempre de magnificos artigos.

SERVIÇO DA GUARNIÇÃO

Exercito

Superior de dia, capitão Augusto Eduardo da Silva.

Acha-se de serviço ao posto medico da direcção de saude, dr. Luiz Bittencourt.

Acha-se de serviço ao quartel general da 9ª região, aspirante Freitas Walcker.

Auxiliar do official de dia, amanuense Nogueira da Silva.

A brigada estrategica dá os officiaes para ronda e auxiliar do superior de dia á guarnição, as guardas do Ministerio da Guerra e Hospital Central, patrulhas para a estação de Madureira e o reforço para o quartel general da 9ª região.

A brigada mixta dá a guarda do palacio do Cattete.

Uniforme, 3º.

* * *

Brigada Policial

Serviço para hoje:

Superior de dia, capitão Diniz Nunes.

Official de dia á brigada, capitão Rocha Silveira.

Medicos: de dia no hospital, capitão dr. Henrique Bonassi; de promptidão, tenente dr. Cruz Abreu e interno de dia, alferes honorario João Rezende.

Dia á pharmacia, pharmaceutico Camerino de Lima e pratico Arnaldo dos Santos.

Ronda de visitas, alferes Mario Martins.

Promptidão na brigada: major Augusto da Costa, capitão graduado Arthur Soares e tenente dr. Gercon Lima.

Parada, a banda de corneteiros e tambores do 1º batalhão.

Guarnição de metralhadoras, o 4º batalhão.

Coadjuvante no regimento de cavallaria, alferes Djalma Ulrick.

Prado Derby-Club, tenente Antonio da Costa.

Ajudante de parada, o do 1º batalhão.

Guardas: Amortização, alferes Fontoura Myssen; Conversão, alferes Santa Barbara; Thesouro, tenente Themistocles Lima e Casa da Moeda, alferes Mello Silva.

Estado-maior nos corpos: no 1º batalhão, alferes Roque da Costa; 2º, alferes Pereira de Barros; 3º, tenente Alvaro Ferraz; 4º, tenente Nicoláo Carneiro; 5º, capitão Santos Cunha; na cavallaria, capitão Pinho França e no corpo de serviços auxiliares, tenente Julio Marinho.

Uniforme, 8º, com polainas brancas.

* * *

Corpo de Bombeiros

Serviço para hoje:

Estado-maior, capitão Affonso.

Auxiliar, alferes Baptista.

Promptidão: 1º soccorro, tenente Miranda e 2º soccorro, alferes Narciso.

Manobras de registros, alferes Filgueiras.

Ronda aos theatros, tenente Bastos.

Medico de dia, major dr. Secundino.

Emergencia, tenentes Alcebiades e dr. Tito.

Uniforme, 5º.

* * *

Guarda Nacional

Serviço para hoje:

Serviço especial de inspecção, capitão Antonio de Souza Carvalho.

Dia ao quartel general, capitão Jacintho Alves da Rocha.

Rondam dois officiaes, sendo um do 9º e outro do 21º batalhão de infanteria.

Ordens ao quartel general, um cabo do 12º batalhão de infanteria.

As ordenanças serão dos 5º e 21º batalhão de infanteria.

Uniforme, 3º.

LA ROYALE

Casa importadora de JOIAS, BRONZES artigos para presentes

Vende a varejo por preços do atacado

Avenida Rio Branco 130 e 132

Grassy Santos & C.

THEATROS

O VINHO NOVO

No theatro S. Pedro, começam amanhã os ensaios da opereta de costumes portuguezes, em tres actos, *O vinho novo*, original de J. Ribeiro.

A musica da nova peça está sendo escripta pelo maestro Luz Junior e os scenarios serão pintados pelo conhecido scenographo Jayme Silva.

A primeira representação da nova peça será dada no festival de Avellar Pereira.

* * *

CONCERTOS

Em beneficio do Hospital Evangelico, realiza-se amanhã, ás 8 horas da noite, no salão da Associação dos Empregados no Commercio, um grande concerto vocal e instrumental.

* * *

ESPECTACULOS DE HOJE

THEATRO RECREIO — "O Gaiato de Lisboa", a bem urdida peça em que Adelina Abranches tem um de seus mais brilhantes trabalhos, será hoje levada á scena, quer em "matinée", quer á noite.

Aura Abranches e A. Azevedo far-se-ão ouvir nas deliciosas canções portuguezas.

* * *

THEATRO S. PEDRO. — Foi um verdadeiro successo, em toda a linha, a "premiere", hontem, d'"O Gabiru", apparatosa revista de J. Brito, musica de Luiz Moreira.

A empresa Segreto-Loureiro vae ter peça por longo tempo no cartaz, com exito garantido de bilheteria e de applausos.

Hoje repete-se a nova revista, em "matinée" e á noite.

* * *

THEATRO S. JOSE'. — A companhia dirigida pelo actor Domingos Braga dará a sua "matinée" de hoje com a revista — "Forrobodó", que tambem será levada á scena nas tres sessões da noite.

THEATRO CARLOS GOMES. — O espectaculo desta noite é com o apparatoso drama de assumpto maritimo, ornado de musica — "A filha do mar".

THEATRO RIO BRANCO. — A revista-fantasia "Os cinco sentidos" continua a levar enorme concorrencia ao Rio Branco. Hoje repete-se ella, quer em "matinée", quer á noite.

* * *

PALACE-THEATRE — Hoje haverá dois espectaculos no Palace-Theatre. A "matinée" familiar dedicada ao mundo infantil, naturalmente vae ter a mesma concorrencia de todos os domingos, tanto mais que o programma está deveras magnifico.

A' noite, espectaculo variadissimo, com numeros esplendidos de variedades e attracções, todas as estréas da semana, nada menos de sete.

* * *

PELOS CINEMAS

CINEMATOGRAPHO PARISIENSE — Quem ainda não apreciou o grandioso programma actualmente em exhibição, não perca a occasião, porquanto amanhã sairá elle da tela. Uma aposta fantastica, surprehendente peça em 4 actos; O emprego da dynamite na guerra moderna, importante film documentario, tornam-se dignos de ser vistos.

* * *

CINEMA PATHE'. — O brilhante e magnifico programma de hoje é o seguinte: Pathé Jornal; Inesperado rival, em dois actos de intensa acção dramatica; Um policia em calças pardas, comedia-critica.

* * *

CINEMA ODEON. — As sessões de hoje são com um unico film. Este, porém, vale pelo mais deslumbrante dos programmas. Denomina-se—As victimas do jogo e consta de seis partes profundamente empolgantes.

* * *

CINEMA-THEATRO PHENIX — Escolhidos e interessantissimos os films hoje apresentados e que são os que se seguem: Um trovador moderno, comedia em um acto; Os tres signaes da encruzilhada, film d'arte em 5 longos actos; Uma menina para presente, fina e chistosa comedia em tres actos.

* * *

ECLAIR-PALACE. — E' na verdade delicioso o programma de hoje, assim organizado: Senhor Lecoq, o rei dos detectives, da Eclair; Montmartre, empolgante drama da vida real, e, como extra, na "matinée", A dansa do urso, fita comica.

* * *

CINEMA AVENIDA — O estupendo programma de hoje consta do seguinte: Gaumont Actualidades, com assumptos mundiaes de actualidade; A alma do velhaco, emocionante drama em 3 actos; A polvora X, film da Gaumont.

* * *

CINEMA IRIS. — Como de costume, um programma assombroso será exhibido hoje. Eis a sua confecção: O senhor Lecoq, grande drama policial, em 3 extensos actos; Montmartre, arrebatador drama da vida real em 3 partes; Os raios K., extraordinario drama de aventuras, em quatro actos. Esta ultima fita só vae em "matinée".

* * *

CINEMA IDEAL. — Na tela deste cinema correrão hoje os seguintes suggestivos films: As victimas do jogo, em 6 emocionantes partes; Um policial sem calças, hilariante vaudeville, em 2 actos. Extraordinariamente, na "matinée", haverá mais a apresentação do Pathé Jornal, ultimo numero.

* * *

CINEMA PARIS. — Convidativo e attrahente é o programma de hoje, no qual figuram as seguintes fitas: O senhor Lecoq, drama policial em 3 actos; Montmartre, drama moderno em 4 actos; Os raios K., soberbo drama scientifico em 4 actos.

* * *

CIRCO SPINELLI — No pavilhão levantado no boulevard de S. Christovão, realiza-se hoje mais uma variada funcção, com numeros de attracção, dentre os quaes se destaca o circo burlesco, no qual se vêm leões, pantheras, tigres, cães e gatos trabalhando em combinação.

O "BENJAMIN CONSTANT" EM BUENOS AIRES

Buenos Aires, 23. — A officialidade do navio-escola *Benjamin Constant*, da marinha de guerra do Brasil, foi convidada para o banquete official, que se realizará no Jockey-Club, para assistir ao desfile das tropas, das janellas do palacio do Governo, e tambem para comparecer ao espectaculo de gala que terá logar no theatro Colon.

UM PHOTOGRAPHO ALVEJADO EM PLENA RUA DO OUVIDOR

O photographo Arthur Oscar Rangel tem o seu *atelier* á rua do Ouvidor n. 69. Hontem, á tarde, procurou-o ali, para cobrar uma conta, um individuo mal trajado.

O photographo recusou o pagamento, e o individuo, sem mais preambulos, sacou de um revólver e fez-lhe fogo.

Errou o alvo e o photographo subjugou-o.

Preso, o individuo declarou na delegacia do 1º districto, para onde fôra levado, chamar-se Manoel Caetano de Lima, ser empregado de M. Kinglay & Schmidt, firma estabelecida á rua Conselheiro Saraiva n. 34. Estava bebedo. E porque agiu assim?

Conta o photographo Rangel:

Ha tempos, teve um pedido de dinheiro. Era a proprietaria da pensão onde elle comia que precisava de dois contos de réis.

Não tendo a quantia supra na occasião e desejando satisfazer o pedido, propoz endossar uma nota promissoria, que seria descontada em um dos nossos bancos.

A proposta foi aceita e a dona da pensão descontou a nota de credito.

Na occasião do vencimento, d. Laura, que é a senhora em questão, á qual estabelecida á rua da Quitanda n. 109, não teve com que a pagar.

Foi então procurado, resgatando a nota e communicando esse facto á senhora em questão.

Passaram-se os tempos e um bello dia o sr. Rangel teve necessidade de apresentar um seu conhecido num "restaurant" e abrir-lhe credito.

Confiando na seriedade do seu amigo, apresentou-o a d. Laura.

A pessoa em questão fez uma conta na pensão de duzentos e tantos mil réis e não pagou.

D. Laura entendeu então de cobrar do sr. Rangel.

Este disse-lhe que ficaria aquella quantia por conta do dinheiro do qual ella lhe era devedora.

E eis-a-historia.

Dois hospedes da pensão de d. Isaura (e não Laura, como foi noticiado pelos jornaes da noite), estiveram nesta redacção, onde vieram fornecer-nos alguns esclarecimentos sobre a aggressão soffrida pelo photographo Rangel.

Disseram-nos estes dois cavalheiros ser inexacto que d. Isaura deva ao sr. Rangel a quantia de 2:000$000.

E' exacto que essa senhora — disseram aquelles informantes — pedira ha tempos emprestada a quantia de 1:000$, e não 2:000$, ao sr. Rangel.

Este endossou a respectiva letra promissoria, cujo valor foi recebido por d. Isaura.

Essa somma, porém, já foi paga ao sr. Rangel.

Provam-n'o de modo indiscutivel os dois recibos passados pelo sr. Rangel a d. Isaura, sendo um de 500$, a 10 de abril, e outro, de egual importancia, a 8 de maio, ficando assim aquella senhora com a sua divida completamente resgatada.

A letra em questão foi descontada pelo sr. Arthur Rudge, figurando della, como endossantes, Arthur O. F. Rangel, que é o proprio photographo Rangel, e B. Souza, que é a firma proprietaria da Photographia Brasileira.

Os dois recibos passados pelo sr. Rangel a d. Isaura são firmados pelos endossantes supra e declaram nulla a divida constante da letra, que não foi restituida ainda áquella senhora, apezar de paga, porque o photographo se tem recusado a fazel-o, sob allegações diversas.

O ministro da Fazenda, pedindo emittir parecer a respeito, remetteu ao da Agricultura o processo relativo ao aforamento dos terrenos accrescidos da praia do Retiro Saudoso, pretendido por Albino Nunes.

PELO TELEGRAPHO

INGLATERRA

LONDRES, 23.

O chefe do Ducado de Lancaster, sr. Masterman, foi derrotado pelo candidato conservador na eleição para deputado pelo circulo de Ipswich.

Os conservadores ganharam mais uma cadeira na Camara dos Communs.

ALLEMANHA

BERLIM, 23.

A Camara Baixa da "Dieta" approvou, em terceira leitura, o orçamento geral do Estado.

FRANÇA

PARIS, 23.

Communicam de Lyon que a municipalidade local offereceu hontem ao presidente Poincaré um grande banquete de 750 talheres.

* * * O consulado geral do Uruguay fez publicar uma brochura de propaganda com descripções sobre o Uruguay, intitulada — Terra da Promissão.

ITALIA

GENOVA, 23.

Os soberanos inauguraram a Exposição Colonial, ás nove horas e meia da manhã.

No acto da inauguração falaram o contra-almirante Millo, ministro da Marinha, e os professores da Universidade, Bensa e Grasso.

Terminada a ceremonia, os soberanos visitaram os productos expostos, demorando-se no edificio até ás onze horas.

No percurso para o Palacio Real, os soberanos foram enthusiasticamente applaudidos pela enorme multidão que se apinhava nas ruas.

A cidade apresenta um aspecto festivo, conservando as ruas um movimento desusado, apezar da elevada temperatura que se faz sentir.

ARGENTINA

BUENOS AIRES, 23.

O almirante Saenz Valiente, ministro da Marinha, nomeou uma commissão de officiaes superiores da Armada, para acompanharem os officiaes dos navios de guerra *Benjamin Constant* e *Uruguay*, durante o tempo que permanecerem neste porto.

Esses dois vasos de guerra, como é sabido, vieram representar os governos do Brasil e do Uruguay, respectivamente, nas festas commemorativas da proclamação da Independencia Argentina, que se realiza no dia 25 do corrente.

ULTIMA HORA

GRANDE INCENDIO

Na madrugada de hoje, manifestou-se incendio num armarinho estabelecido á rua do Cattete, esquina da rua Barão de Guaratiba, e de propriedade de uns turcos.

A's 2.30, quando recebeu noticia do sinistro, o Corpo de Bombeiros seguiu para o local.

A' hora em que escrevemos (2.40) eram desconhecidos os pormenores do incendio.

A's 3 horas, tivemos communicação de que o predio incendiado, sob o numero 85 da rua do Cattete, era de propriedade do sr. Eduardo Gabriel.

Na parte terrea era estabelecido o armarinho e no 1º andar uma "pensão chic".

Tanto esta, como aquelle, soffreram prejuizos totaes.

JOALHERIA ACCACIO LEITE
Liquidação final de todo o STOCK
TRASPASSA-SE O CONTRACTO DA CASA
OUVIDOR esquina Uruguayana

A festa do Eclair Palace

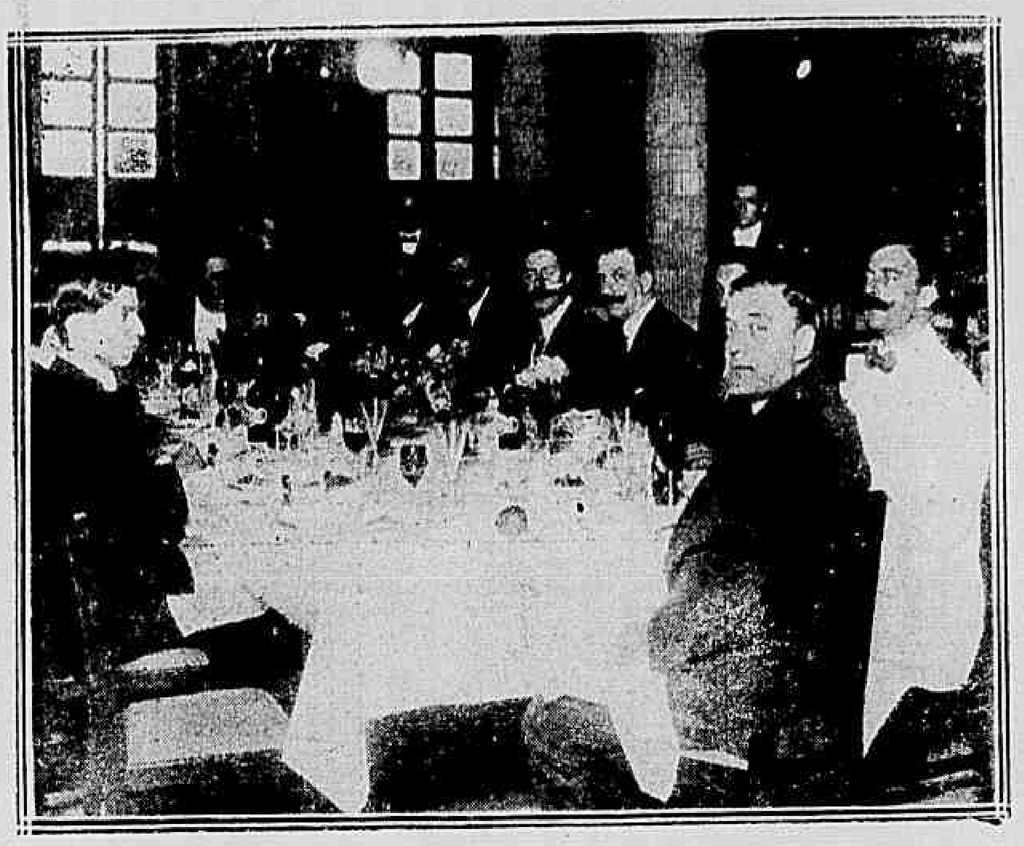

PESSOAS QUE TOMARAM PARTE NO ALMOÇO OFFERECIDO PELA EMPRESA DO ECLAIR PALACE

Não se póde esconder o grande successo da cinematographia entre nós. A's installações luxuosas de varias das empresas que exploram esse ramo do commercio, á dedicação demonstrada na escolha dos "films", cada qual interessada em apresentar aos frequentadores melhores trabalhos, devemos, sem duvida, a victoria do cinema.

A principio as empresas lutaram com a falta de publico. Hoje isso não succede, tendo cada uma dellas os seus frequentadores certos, os apreciadores de sua installação.

Entre os cinemas mais bem montados está sem duvida o Eclair-Palace, de propriedade do sr. Arnaldo, o fundador do Cinema Pathé, na Avenida.

O cuidado que sempre demonstrou na escolha das fitas, tornaram suas casas ponto de *rendez-vous* da nossa alta sociedade. Deixando a propriedade do Pathé, organizou uma empresa e montou o luxuoso Eclair-Palace, cuja installação não precisa ser encarecida, pois todos aquelles que o frequentam dizem do conforto que ella offerece e da riqueza da sua montagem.

Foi para o Eclair-Palace que a reputada fabrica Cines enviou agora um dos *films* de mais successo, pelo cuidado com que foi feito e pelos interpretes dos varios papeis. Recebendo-o, o sr. Arnaldo enviou á imprensa gentilissimos convites para assistir a uma exhibição particular, hontem, ás 10 horas da manhã.

A interprete é a celebre actriz Maria Carmi, o que por si só basta para encarecer o valor desse trabalho magnifico, que é a *Herança do odio*, cujo successo ha de figurar ao lado daquelle que marcou a passagem pelo panno branco da celebre fita *O incendio de Roma*.

A belleza dos scenarios, a riqueza dos vestuarios, o interesse que desperta o drama em todo seu conjuncto grandioso e, principalmente, a interpretação, garantem o triumpho que é de desejar para a *Herança do odio*.

Todo esse conjuncto que muito a recommendam, sobresaindo um incendio num theatro, scena que emociona pela sua grandeza, hão de favorecer o facil successo e a grande concorrencia que terá o Eclair-Palace.

O sr. Arnaldo offereceu um almoço aos seus convidados, no Bar Assyrio, sendo trocados, ao champagne, muitos brindes.

V. Ex.ª
antes de comprar **Blusas de malha**
deve examinar a variedade que dispõe
Au Louvre
14, RUA CARIOCA, 14

ESPIRITISMO

THEORIAS E FACTOS

RESENHA UNIVERSAL

GALERIA DOS GRANDES OBREIROS

WILLIAM CROOKS

O retrato que hoje temos a honra de estampar é o de um dos mais eminentes investigadores do espiritismo, sinão o mais eminente.

William Crooks, já aos 20 annos de edade publicava interessantes memorias sobre a luz polarizada; depois foi um dos primeiros na Inglaterra a estudar com o auxilio do spectroscopio as propriedades dos espectros solar e terres-

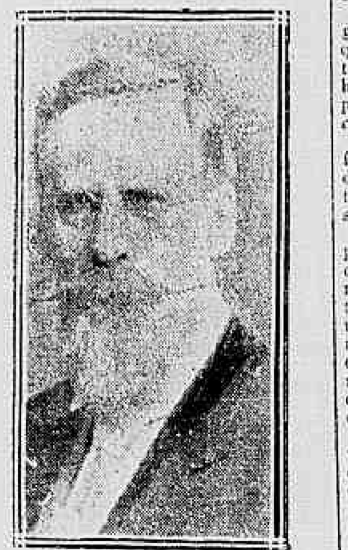

William Crooks

tre. Devem-se a elle serios trabalhos sobre a medida e intensidade da luz, assim como engenhosos instrumentos, entre elles o photometro de polarização, e o microscopio espectral. Os seus escriptos sobre chimica geral foram sempre apreciados, desde o momento em que appareceram.

E' autor de um tratado de analyses chimicas *Methodos escolhidos*, hoje classico. Devem-se-lhe numerosas pesquizas em astronomia e principalmente photographia celeste. Em 1855, a Sociedade Real de Londres, que o admittiu entre seus membros activos, decretou um auxilio para proseguir seus estudos sobre a photographia da lua. O governo da rainha o enviou a Oran para observar um eclipse.

Duas descobertas tem sobretudo classificado Crooks entre os mestres da sciencia moderna: o illustre sabio era já distincto pela sua descoberta de um processo de amalgamação com o auxilio do sodio, processo que é hoje empregado na Australia, na California e na America do Sul pela industria metalurgica do ouro, quando fez conhecer-se um novo corpo simples metallico — o thallium.

Aprecia-se o valor de semelhante descoberta quando se sabe que o numero de corpos simples conhecidos na série de metaes eleva-se a cerca de cincoenta. Elle foi conduzido a essa preciosa descoberta pelos seus trabalhos sobre a analyse espectral. Foi assim de facto que foram isolados o *cœsium*, o *rubidium* e o *indium*.

A segunda descoberta vem corroborar o que avançamos; queremos falar da materia radiante. A materia apparece aos nossos sentidos sob tres estados bem differentes: solido, liquido e gazoso. Existe provavelmente uma infinidade de estados mais quintessenciados que desconhecemos.

Por uma série de experiencias feitas com rara exactidão, Crooks demonstrou haver um quarto estado da materia, estado entrevisto por Faraday, e a que elle denominou materia radiante.

Pois bem, é este homem, com tão grande cabedal de saber, o primeiro que se occupou dos phenomenos de materialização de espiritos em 1870 a 1873, havendo publicado os resultados de suas pesquizas no *Quarterly Journal of Science*, de Londres, em janeiro de 1874.

No discurso que esse illustre sabio fez em setembro de 1898, como presidente do Congresso da Asociação Britannica, em Londres, manifestou-se da seguinte maneira:

"Trinta annos se passaram desde que publiquei as actas das minhas experiencias, tendentes a mostrar que, fóra dos nossos conhecimentos scientificos, existe uma força posta em actividade por uma intelligencia commum a todos os mortaes. Nada tenho que me retractar dessas experiencias, e mantenho as minhas verificações já publicadas, podendo mesmo accrescentar a ellas muita coisa."

Essas experiencias, conhecidas universalmente, foram feitas com a medium ingleza miss Florence Cook, que, quando em trance provocava o apparecimento do espirito de uma india, Annie Morgan, que se apresentava sob o nome de Katie King, perfeitamente visivel e palpavel. William Crooks, para certificar-se de que não se tratava de uma illusão, obteve com parafina a moldagem do pé do espirito e outra da medium, verificando claramente uma differença de forma entre os dois. O pé do espirito era mais magro.

Outras precauções do eminente sabio são por elle proprio narradas no seu livro — *Factos Espiritas*.

Na seguinte carta, Crooks diz algo de interessante em abono ao valor das suas experiencias e em defesa da medium:

"Esforcei-me o mais que pude para evitar toda a controversia, escrevendo ou falando sobre um assumpto tão irritante quanto os phenomenos chamados espiritas. A não ser em um muito pequeno numero de casos em que a eminente posição dos meus adversarios poderia emprestar ao meu silencio outros motivos que não os verdadeiros, não tenho replicado jámais aos ataques e ás falsas interpretações que a minha ligação a essa causa occasionou contra mim.

O caso é outro, entretanto, quando algumas linhas da minha parte puderem talvez afastar uma injusta suspeita atirada sobre alguem; e quando esse alguem é uma moça sensivel e innocente, é um dever especial meu empregar a autoridade do meu testemunho em favor desta a quem creio injustamente accusada.

Entre todos os argumentos apresentados de um e outro lado, relativamente aos phenomenos obtidos pela mediumnidade de miss Cook, vejo poucos factos estabelecidos de maneira a conduzir o leitor desprevenido a dizer, no caso que possa ter confiança no criterio e na veracidade do narrador.

"Emfim, eis uma palavra absoluta!

Vejo muito fortes asserções, muita exageração não intencional, conjecturas e supposições sem fim; não poucas insinuações de fraude, um pouco de gracejo vulgar, mas não vejo ninguem apresentar-se com a affirmação positiva, baseada sobre a evidencia de seus proprios sentidos, de que, quando a fórma que se denomina Katie está na sala o corpo de miss Cook está no mesmo momento no Gabinete, ou por outra, não está.

Assim, parece-me que toda a questão está estrictamente limitada.

Que se prove como um facto, uma ou outra das duas alternativas precedentes e todas as outras questões subsidiarias serão afastadas.

Mas a prova deve ser absoluta; não deve ser baseada sobre um raciocinio por inducção ou acceita á vista da integridade supposta dos sellos, dos nós ou das costuras, pois tenho razões para estar certo de que o poder em actividade nesses phenomenos é como o amor que zomba das fechaduras.

Presentemente, miss Cook consagra-se exclusivamente a uma série de sessões particulares, ás quaes não assistem sinão um ou dois dos meus amigos e eu. Essas sessões se prolongarão provavelmente durante alguns mezes e tenho a promessa que toda prova que eu desejar me será dada. As sessões não têm sido realizadas desde algumas semanas, mas já houve as sufficientes para me convencer plenamente da sinceridade e honestidade perfeita de miss Cook e para me dar todo o fundamento de crer que as promessas que Katie tem feito tão livremente serão cumpridas.

Agora, tudo o que peço é que os leitores não presumam precipitadamente que tudo o que á primeira vista parece duvidoso, importe necessariamente numa decepção e que suspendam seu juizo até que eu lhes fale de novo desses phenomenos."

Effectivamente, o honesto investigador, a quem o espiritismo experimental deve o seu grande impulso na Inglaterra, fez o *compte rendu* de seus trabalhos em um livro que, como acima dissemos, tem por titulo *Factos Espiritas*, e está traduzido para a nossa lingua.

PHENOMENOS ANIMICOS

O dr. W... é um medico de grande nome em Nova York, mas que só attende seus clientes no consultorio, não faz visitas a domicilios.

Em 17 de fevereiro, ultimo, ás 22 horas, estava o dr. W... com sua esposa na sala de jantar, quando o creado lhe avisou que uma menina queria falar-lhe.

Excusou-se o doutor, allegando não ser hora de consultas; a menina, porém, insistiu por intermedio do creado, e por fim o medico recebeu-a na mesma sala de jantar.

Pretendia a menina que o doutor fosse visitar sua mãe, que era pobre e estava muito doente, habitando um dos bairros extremos da cidade.

Era muito pedir, o doutor negou-se dizendo-lhe que chamasse outro medico. A menina olhou-o de uma maneira indefinivel, supplicando-lhe outra vez que fosse ver sua mãe.

O doutor ficou tão impressionado com a maneira de olhar da menina e pelos seus rogos insistentes, que sentiu em sua consciencia o dever de attender ás suas supplicas.

Ordenou que preparassem o automovel, e sentando-se com a menina, dirigiu-se ao logar por esta indicado. Desceram ambos do vehiculo, entraram na casa de miseravel apparencia; subiram interminaveis escadas, atravessando largos corredores, até chegar a uma porta que a menina empurrou, dizendo: aqui está a mamãe.

O doutor entrou, porém a menina não.

Era uma estancia miseravel, suja, sem ar; em um canto do sotão sobre uma esteira, achava-se a enferma. O doutor examinou-a e disse-lhe: estaes muito doente de diphteria e é preciso irdes para o hospital immediatamente. Pensae no perigo que corre vossa filha.

— Minha filha! — não tenho nenhuma, respondeu a enferma chorando.

— Como? — vossa filha é que me foi chamar, e por sua insistencia é que estou aqui.

— Não, eu não tenho filha! — A unica que tinha, alma minha! — morreu hontem, pela manhã, de diphteria e está insepulta nesse quarto ao lado!

O doutor abriu a porta do quarto indicado, e com estupefação, viu ali sobre uma enxerga o corpo inerte da que o foi chamar — a mesma que o acompanhou no automovel e abriu a porta do quarto onde estava sua mãe.

Examinando o cadaver verificou que, com effeito, se achava inanimado ha mais de vinte quatro horas.

O doutor perguntou a si mesmo — estaria louco, ou estaria dormindo?

RECENSEAMENTO

O *Bulletin Officiel du Bureau International du Spiritisme*, estabelecido em Bruxellas, pede, em uma nota, de março, a todas as revistas espiritas a publicação do seguinte aviso:

Afim de facilitar ao *Bureau International du Spiritisme*, o art. 5º dos seus estatutos, recenseamento geral de todas as sociedades espiritas do mundo inteiro, a directoria de toda sociedade espirita, qualquer que seja, é convidada a enviar o mais breve possivel ao *Bureau*, em Waltivider, por Bisem (Belgica), as indicações seguintes concernentes á sua sociedade:

1º Nome da sociedade;
2º Endereço do local das reuniões e para a correspondencia;
3º Data da fundação da sociedade;
4º Numero de membros de cada categoria;
5º Um exemplar dos estatutos impressos;
6º Nome ou endereço da federação ou associação superior da qual a sociedade depende.

CONFERENCIAS

Mais um missionario se apresenta francamente na liça da propaganda — é o dr. Abilio Carlos de Carvalho, medico illustrado, que com a sua palavra persuasiva e altos conhecimentos bebidos na fonte inesgotavel da doutrina espirita, salientará os esplendores da espiritualidade levando assim a paz e a consolação ao animo dos seus ouvintes.

A Parahyba do Sul hospedou o illustre clinico, que em viagem de propaganda realizou uma conferencia no Centro de Estudos Psychicos daquella cidade.

ANTONIO LIMA.

O ESTADO DE MINAS DEIXOU DE PERDER TRES MIL CONTOS

Dos srs. Vieiras Mattos & C., recebemos a seguinte carta:

"Sob o titulo acima publicou "A Rua", na primeira pagina da sua edição de 15 do corrente, uma noticia, extraida d'"A Capital", de Bello Horizonte, e relativa ás excellentes e conhecidas aguas mineraes naturaes de S. Lourenço, cuja exportação pertence á nossa firma. E, como as informações d'"A Capital" são falsas, as d'"A Rua" soffrem do mesmo defeito.

As aguas mineraes naturaes, conhecidas e exploradas em Minas, são de propriedade desse Estado, excepto as de S. Lourenço, que são de propriedade particular. A exploração dessas aguas é ahi sujeita a regimen especial, exercendo o governo severa fiscalização sobre o producto exposto ao consumo publico.

Além do imposto de exportação, o Estado de Minas onera as suas aguas mineraes naturaes com um novo tributo, sob a fórma de sello especial de garantia, exactamente para assegurar ao consumidor a pureza e a legitimidade do producto. As aguas mineraes artificiaes, além de pagarem um imposto mais elevado do que as naturaes, não podem trazer o sello especial de garantia. Ora, as aguas mineraes de S. Lourenço trazem esse sello de garantia, fornecido pelo Estado e reservado exclusivamente ás suas aguas mineraes naturaes.

O dr. Raul Sá, que na noticia figura de medico e como tendo feito uma supposta analyse condemnatoria das aguas de S. Lourenço, não é medico nem fez analyse alguma. S. s. é bacharel em direito e simples fiscal do governo junto ás fontes das aguas de S. Lourenço.

O mais interessante, porém, é dizer a noticia que, devido á analyse do "medico" Raul Sá, o Estado de Minas deixou de perder tres mil contos, comprando as fontes de S. Lourenço por esse preço.

Sendo as aguas de S. Lourenço as unicas de propriedade particular em Minas, os seus governos têm cogitado, de longa data, da conveniencia da acquisição destas fontes, unificando, assim, o regimen da exploração das aguas mineraes do Estado. O Estado de Minas já pretendeu judicialmente ser o proprietario das fontes de São Lourenço, e, não ha tres annos, foi, contra o Estado, decidido esse pleito, em ultima instancia, no Supremo Tribunal Federal. O valor dado á causa foi, então, de réis 1.500:000$ (mil e quinhentos contos de réis) — quando S. Lourenço não tinha a importancia e o desenvolvimento de hoje. Quaesquer negociações que para a compra de S. Lourenço existissem, seriam tratadas directamente com o governo do Estado de Minas, sem nenhuma interferencia do dr. Raul Sá.

E, quanto a este ponto, são, felizmente, muito conhecidas as normas de probidade administrativa dos governos do Estado de Minas Geraes.

Por isso mesmo é que julgamos quem quer que seja, ligado directa ou indirectamente ao governo de Minas, ainda mesmo ás empresas de aguas mineraes arrendadas pelo Estado e que soffrem a concorrencia das aguas de S. Lourenço, completamente alheio a processos pouco honestos empregados com o fim exclusivo de afastar rivaes na luta commercial.

Muito grato pelo acolhimento, subscrevemo-nos. — De vv. ss. creados e obrigados, *Vieiras Mattos & C.*"

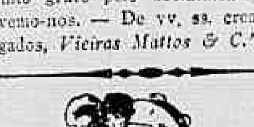

DISCOS PARA GRAMOPHONES
ULTIMAS NOVIDADES—SUCCESSO
O mais chic e maior sortimento
Rua da Constituição, 36 — Casa Faulhaber & Comp. Avenida Gomes Freire, 12. Emporio Musical do Brasil.
Gramophones á prestações.

MANICURE
MLLE. MATTOS
Tratamento e embellezamento das unhas. Residencia: Aven. Passos, 46, sob., das 11 ás 4 da tarde.

Digestões difficeis, Asias,
Dyspepsias e Enxaquecas
CURAM-SE COM A
Antimigranina
A' venda em todas as pharmacias e drogarias
Preço 3$000

AS PILHERIAS IMBECIS

Um imbecil qualquer, não tendo mais com que se occupar, chegou hontem ao telephone e communicou ao Corpo de Bombeiros que lavrava violento incendio em um predio da rua Haddock Lobo.

Incontinente, o pessoal e material da estação central daquella corporação seguiram para o local indicado, vendo então tratar-se de rebate falso.

As autoridades do 13º districto apuraram ter a brincadeira sido feita da casa de mme. Fernandes, á rua Mariz e Barros n. 296, tendo sido ella intimada a prestar declarações a respeito.

Granado & C. - 1º de Março 14

Gotas Virtuosas De Ernesto Souza. Curam: hemorrhoides, males do utero, ovarios, urinas e as proprias Cystites.

LADRÃO PRESO A BORDO, NA BAHIA

Bahia, 23 (Americana) — O delegado de policia do porto desta capital, á requisição do chefe de policia do Rio de Janeiro, prendeu hoje, a bordo do paquete *Vestris*, José Gonçalves, passageira de 3ª classe, que após ter praticado importante roubo ahi, embarcára, fugido, para Nova York.

Dr. Possollo Operações, partos, molestias das senhoras e vias urinarias. Cons. Uruguayana, 105, 2 ás 4. Res. Humaytá, 30, Hotel Humaytá. Teleph. 258, Sul. Botafogo.

O FAMOSO CONTO

"Caturra" é o nome de guerra do conhecido vigarista Alvaro Rodrigues Rocha. Este grande pandego conseguiu hontem embrulhar mais um papalvo. Encontrou na rua da Quitanda o sr. Adriano Antonio Sá Longueira, a quem contou que herdára uma fortuna de 80 contos e perdêra muito no jogo, entregando ao *pato* um volume que dizia ter 8 contos.

— Guarde com o seu dinheiro...

E o Adriano caiu com 60$000.

Quando abriu o embrulho, verificou que só jornaes continha o mesmo.

Queixou-se então á policia, que prendeu o "Caturra", mas já sem o dinheiro.

Calçado de borracha
Faz-se e concerta-se na rua do Cattete n. 357.

DR CAETANO DA SILVA — Molestias pulmonares — Cons. Rua da Uruguayana 35, das 3 ás 4, ás 3ª, 5ª, e sab. Resid. rua 24 de Maio 150.

UM CYCLISTA ATROPELADO POR AUTOMOVEL

Fernando Lage, portuguez, copeiro da casa n. 38 da rua das Palmeiras, é louco por um passeio em bicycleta.

Hontem, tendo elle uma folga, arranjou uma machina e foi pedalar na rua Voluntarios da Patria.

Quando mais entretido ia Fernando no seu sport predilecto, o automovel n. 1.621, que por ali passava em vertiginosa carreira, deu-lhe um encontrão, jogando-o ao sólo.

O cyclista, além de fractura das costellas na queda, recebeu varios outros ferimentos. A bicycleta ficou completamente damnificada.

O *chauffeur* causador do desastre, correndo ainda mais, fugiu á acção da policia do 7º districto, que tomou conhecimento do occorrido.

A Assistencia Municipal soccorreu o copeiro cyclista, removendo-o em seguida para a Santa Casa.

Massa de Tomate- A melhor é a da Companhia Manufactora de Conservas Alimenticias.

Aquecedores Instantaneos
Fervem 1 litro d'agua em 1 minuto. Preço, 6$. Rua do Carmo n. 56

CENTRO ARTISTICO JUVENTAS

Expirará a 30 do corrente, o prazo para as inscripções de trabalhos que devem figurar na IV Exposição do Centro Artistico Juventas que, segundo noticiámos, estão abertas desde o dia 15, na Galeria Rembrandt.

Sendo já elevado o numero de artistas inscriptos, é de esperar que o novo certamen dessa valorosa aggremiação, seja uma confirmação dos successos das anteriores.

Tenentes Deliciosos charutos. Vendem-se a 200 réis em todas as charutarias.

O CRIME DA PRAÇA 15

O inspector da 9ª região militar mandou apresentar hontem ao chefe de policia, os individuos de nomes José Leonardo, Elpidio Antonio de Souza e Plinio Feliciano Marques, que foram expulsos do Exercito.

Estes individuos são os autores do barbaro assassinato praticado na praça 15 de Novembro e de que foi victima um soldado da Força Policial.

Em solução a um officio que lhe foi dirigido, pelo general commandante da 1ª brigada estrategica, o general Souza Aguiar, inspector da 9ª região, mandou expulsar das fileiras do Exercito os soldados do 3º regimento de infanteria José Leonardo, Elpidio Antonio de Souza, Lucas José dos Santos e Plinio Feliciano Marques, que se acham implicados no assassinato de uma praça de policia, na praça Quinze de Novembro.

A mesma autoridade determinou que essas praças fossem apresentadas á policia, convenientemente escoltadas, com a declaração de se acharem á disposição do delegado do 1º districto policial.

Aos sem appetite aconselhamos a casa de petisqueiras á portugueza do Braquinha rua General Camara n. 143, antiga 79, bons temperos bons vinhos etc.

Artigos de Alluminium
COMPLETO SORTIMENTO
Rua do Carmo 50

AGAZALHOS
Queira V. Ex.ª visitar **Au Louvre**
onde encontrará **Grande Variedade**
e Excellencia de qualidade.
AU LOUVRE
14, RUA DA CARIOCA, 14

COMMERCIO

Rio, 24 de maio de 1914.

ASSEMBLÉAS CONVOCADAS

Companhia Calçado Cleveland, dia 25, ás 14 horas.
Companhia Fabril Paulistana, dia 25, ás 15 horas.
Companhia Brasileira de Minas, dia 25, ás 12 horas.
Companhia S. Luiz e Caxias, dia 25, ás 13 horas.
Companhia Edificadora, dia 27, ás 13 horas.
Companhia Força e Luz de Campos, dia 28, ás 14 horas.
Sociedade Anonyma Moinho Fluminense, dia 28, ás 14 horas.
Companhia Siderurgica Brasileira, dia 30, ás 13 horas.
Companhia de Seguros Lloyd Americano, dia 30, ás 13 horas.
Junho:
Companhia Nacional de Seguros Mutuos Contra Fogo, dia 6, ás 13 horas.

CARNES VERDES

No matadouro de Santa Cruz foram abatidos hontem:

705 rezes, 32 vitellas, 44 carneiros e 283 porcos.

Foram rejeitados: 15 1/4 rezes e 14 porcos.

A matança foi feita para os seguintes marchantes:

Durisch & C., 33 rezes; C. Espindola de Mello, 34 rezes e 34 porcos; Alexandre V. Sobrinho, 59 rezes; Portinho & C., 33 rezes; A. Mendes & C., 68 rezes; José C. d'Avila, 132 rezes e 6 vitellas; Lima Tavares & C., 52 rezes, 7 vitellas e 31 porcos; E. de Azevedo & C. 69 rezes; Carlos Pimenta, 34 rezes; Peixoto & Castro, 20 rezes; Francisco V. Goulart, 91 rezes, 9 vitellas e 51 porcos; Oliveira Irmãos & C., 6 rezes, 10 vitellas e 127 porcos; Santos Fontes & C., 21 rezes e 37 porcos; Luiz Cammyrano, 23 carneiros; Augusto Motta, 3 porcos.

Vigoraram no entreposto de S. Diego os seguintes preços:

Bovino. . . .	$660 e	$700
Carneiro. . . .	1$800	—
Porco	1$100	—
Vitella. . . .	$700 a	1$050

CONCORRENCIAS ANNUNCIADAS

Superintendencia do Serviço de Limpeza Publica e particular, para a venda de 32 novilhos de meio sangue zebú, e um touro, tambem zebú, dia 26, ás 13 horas.

Directoria Geral dos Correios, para o fornecimento de diversos artigos, dia 29, ás 13 horas.

Ministerio da Agricultura, Industria e Commercio, para os fornecimentos geraes ás repartições deste ministerio, que se abastecem nesta capital, dia 29, ás 13 horas.

Directoria do Patrimonio Nacional, para a venda do acervo do Lloyd Brasileiro, dia 30, ás 14 horas.

REUNIÕES DE CREDORES

Fallencia da Garage Vera Cruz, dia 26, ás 13 1/2 horas.
Fallencia de Luiz Antonio da Costa, dia 25, ás 13 horas.
Fallencia de Manoel Bastos, dia 25, ás 13 horas.
Fallencia de Pereira da Cunha & C., dia 25, ás 13 horas.
Fallencia de José Perrotte, dia 25, ás 13 horas.
Credores de C. Guimarães & C., dia 25, ás 13 horas.
Credores de Arnaldo Araujo da Silva, dia 26, ás 13 horas.
Fallencia de Luiz de Souza Moreira, dia 26, ás 13 horas.
Fallencia de Cantinhede & C., dia 27, ás 13 1/2 horas.
Fallencia de Vieira Antunes, dia 27, ás 13 horas.
Credores de J. Martins & Irmão, dia 28, ás 13 horas.
Fallencia de Lino Rodrigues, dia 30, ás 13 horas.
Fallencia de Elias Greiber & Filho, dia 30, ás 13 horas.
Fallencia de Samuel Fichmann e Hippolito, dia 30, ás 13 horas.
Junho:
Fallencia de Vicente Paulo Barcellos, dia 1, ás 13 horas.
Fallencia de A. Silva & C., dia 2, ás 13 horas.
Fallencia da Companhia Internacional Cinematographica, dia 2, ás 13 horas.
Fallencia de Henrique Joaquim Nogueira, dia 3, ás 13 horas.
Fallencia de Moysés Eschman, dia 3, ás 13 horas.
Credores de Newton de Oliveira & C., dia 5, ás 13 horas.
Fallencia de Mario José Machado, dia 5, ás 13 horas.
Fallencia da Companhia Fabril Paulistana, dia 15, ás 13 horas.
Credores de Costa Carvalho, dia 19, ás 13 horas.
Fallencia de Vieira Antunes, dia 27, ás 13 horas.

CAMBIO

Hontem, foram affixadas nas tabellas dos bancos as taxas officiaes de 15 3/4, 15 13/16, 15 27/32 e 16 d.

Este mercado funccionou um pouco firme, porém sem desenvolvimento de negocios, com os bancos estrangeiros sacando a 15 27/32 e 15 7/8 d., e o do Brasil a 16 d.

Para a acquisição do papel particular vigorou a taxa de 15 31/32 d.

Taxas officiaes

Londres. . . .	15 3/4 a	16 d.
Paris. . . .	$596 a	$605
Hamburgo . . .	$736 a	$748
Lisboa e Porto .	2$870 a	3$030
Outras cidades de Portugal . .	2$917 a	3$070
Nova York. . .	3$128 a	3$170
Turquia	15 5/16 a	15 21/32
Italia	$604 a	$610
Hespanha. . . .	$573 a	$585
Buenos Aires. .	2$040 a	3$069
Montevidéo. . .	3$250 a	3$414
Sobre taxa de café	$601 a	$608
Vales de ouro. .	1$687	—

BOLSA

Hontem a Bolsa funccionou com alguma animação e regular numero de negocios realizados.

As apolices geraes, as Mineiras, as Populares, as Provisorias, as Municipaes, as acções das Docas da Bahia e as das Loterias, ficaram mantidas; as do Banco do Brasil, sustentadas; as do Mercantil e as do Commercial, firmes, e as apolices de 1909, frouxas.

VENDAS

Apolices:	
Geraes, de 200$, 6 a. . . .	830$000
Ditas, de 500$, 1 a. . . .	830$000
Ditas, de 1:000$, 1 a. . . .	825$000
Ditas, idem, 1 a.	817$000
Ditas, idem, 1, 4, 4 a. . .	850$000
Ditas, idem, 4, 4, 5, 7 a. .	855$000
Emp. de 1909, 2, 6, 9, 10, 10, 10, 10, 16, 20, 31, 108, a	805$000
Municipaes, de 1909, port. 10 a.	[illegible]
E. de Minas Geraes, de 1:000$, 1, 2, 4, 5, 6 a. .	804$000
E. do Rio (4 1/2), 30, 50 a. .	788$000
Dito, idem, 50 a.	768$500
Companhias:	
Docas da Bahia, 100, 100, 200, 200, 300 a. . . .	223$000
Debentures:	
S. Pedro de Alcantara, 35 a	151$000
Progresso Industrial, 50 a. .	170$000
Docas de Santos, 10, 100 a	181$000
Letras:	
Banco C. Real de Minas Geraes, 7 1/2, 86, 1 a. . .	102$000

OFFERTAS

Apolices:		
Federaes de 5 %	—	650$000
Geraes 1:000$.	837$000	853$000
Emp. 1909. . .	800$000	804$000
Dito (1903) . .	950$000	940$000
Dito (1911) . .	—	805$000
Dito (1912) . .	813$000	805$000
E. do Rio (4 1/2)	788$500	775$000
Dito (nom.) . .	440$000	—
Dito de Minas Geraes . . .	—	804$000
Dito, E. Santo	725$000	665$000
Dito de S. Paulo	1:000$000	[illegible]
Municip. (1906)	183$000	181$000
Dito (nom.) . .	193$000	—
Dito (2ª ...) . .	272$000	—
Dito (nom.). .	255$000	—
Dito (1913) . .	—	169$000
Dito (nom.) . .	—	160$000
Dito de Petropolis	—	181$000
Bancos:		
Brasil.	205$000	203$000
Lavoura. . . .	—	95$000
Nacional. . . .	—	212$000
Mercantil . . .	220$000	205$000
Commercial . .	—	135$000
Commercio. . .	150$000	140$000
Estradas de ferro:		
M. S. Jeronymo	125$000	—
Rêde Mineira. .	45$000	—
Goyaz.	25$000	10$000
V. e Minas . .	—	50$000
C. de Seguros:		
Minerva. . . .	125$000	—
Brasil	—	125$000
Garantia. . . .	320$000	—
Indemnizadora .	228$000	—
Varegistas. . .	183$000	100$000
C. de Tecidos:		
Alliança. . . .	127$000	123$000
B. Industrial. .	200$000	170$000
Linho de Sapopemba. . . .	—	500$000
S. Pedro de Alcantara . . .	160$000	—
Corcovado. . .	160$000	120$000
P. Industrial. .	—	120$000
Covilhã	66$000	35$000
Confiança . . .	125$000	[illegible]
Carioca. . . .	200$000	—
C. Diversas:		
Docas da Bahia	23$000	21$500
Docas de Santos	435$000	—
Dito (nova). .	428$000	—
Lot. Nacionaes	178$500	165$000
T. e Colonização	6$000	5$000
Centros Pastoris	20$000	—
T. e Carruagens	82$000	75$000
Melh. Maranhão	40$000	30$000
M. Municipal .	—	75$000
Aguas Corcovado	8$000	1$000
Debentures:		
Docas de Santos	—	181$000
E. U. de S. Paulo	75$000	—
M. Municipal .	171$000	—
M. Fluminense .	120$000	90$000
S. Pedro de Alcantara . . .	155$000	151$000
P. Industrial . .	170$000	—
Confiança . . .	180$000	160$000
Alliança. . . .	—	165$000
Antarctica . .	202$000	—
America Fabril	—	160$000
Corcovado . . .	190$000	170$000
Botafogo. . . .	125$000	—
Brasil Industrial	180$000	160$000
Luz Stearica. .	186$000	—
Ind. Mineira. .	195$000	—
L. Sapopemba .	175$000	160$000
Letras:		
Banco C. R. M. Geraes. . .	103$500	102$000

RECEBEDORIA DE MINAS

Arrecadação do dia 23. .	11:720$330
De 1 a 23.	212:116$160

Em egual periodo do anno passado. . . . . 201:983$612

Houve a seguinte alteração nas pautas da semana por hoje finda, a saber: Café em grão. . . . . $540 por kilog.

CAFE'

MOVIMENTO DO MERCADO

		Saccas
Existencia em 21, de tarde. .		245.789
Entradas em 22, em kilos:		
E. F. Central. . .	38.757	
E. F. Leopoldina .	310.454	
Barra e Santos . .	8.085	6.774
Total de saccas. . . .		252.563
Embarques em 22:		
E. Unidos.	1.287	
Europa	1.150	
Cabotagem.	1.360	6.287
Existencia em 22, de tarde. .		246.299

As vendas de sexta-feira, para a exportação, foram orçadas em 1.100 saccas.

Hontem, este mercado abriu estavel e com regular numero de negocios effectuados, nos quaes vigoraram os preços de 7$900 e 7$700, por arroba, pelo typo 7.

Para a exportação a procura foi de pouca monta, sendo calculadas as operações effectuadas, durante a tarde, em 2.100 saccas, na base de 7$500 e 7$700, pelo typo 7, fechando o mercado estavel.

Por cabotagem entrou 1 sacca.

Typo 6	8$000 a 8$200
" 7	7$500 a 7$700
" 8	7$000 a 7$200
" 9	6$400 a 6$600

Entraram, no mercado de Santos, 12.119 saccas de café, foram embarcadas 18.1[illegible] saccas e venderam-se 15.[illegible] saccas.

Existencia, 936.111 saccas.
Preço, 4$050 por 10 kilos.
Mercado calmo.
Não houve vendas.

Em Nova York o mercado fechou sem mudança no disponivel do Rio e Santos, cotando-se o typo n. 7, respectivamente, a 8 1/4 e 10 3/8 c., por libra.

Nas opções houve baixa parcial de 1 a 3 pontos, cotando-se: julho, 8.56 c., e dezembro, 8.90 c., por libra.

Mercado estavel.
Vendas, na Bolsa, 15.000 saccas.

Em Londres o mercado fechou estavel, com baixa parcial de 3 d., cotando-se: julho, 42 s. 3 d., e dezembro, 44 s., por 112 libras.

Vendas, na Bolsa, 1.000 saccas.

O mercado abriu estavel e inalterado, cotando-se: julho, 42 s. 3 d., e dezembro, 44 s., por 112 libras.

Em Hamburgo o mercado fechou estavel, com baixa e alta parcial de 25 c., cotando-se: julho, 47.50, e dezembro, 49 pfennigs, por 1/2 kilo.

Vendas, na Bolsa, 10.000 saccas.

O mercado abriu estavel, com baixa parcial de 25 c., cotando-se: julho, 47.50 pfennigs, por 1/2 kilo.

No Havre, o mercado fechou estavel, com baixa de 25 c., cotando-se: julho, 59, e dezembro, 60 francos, por 50 kilos.

Vendas, na Bolsa, 25.000 saccas.

O mercado abriu calmo, com baixa parcial de 25 c., cotando-se: julho, 58.75, e dezembro, 60 francos, por 50 kilos.

ASSUCAR

Mercado firme.

Na Bolsa foram levadas a registro as seguintes operações: 1.125 saccas de crystal branco, bom, de Campos, a $270; 150 ditas, idem, idem, novo, idem a $240, e 43 ditas da 3ª sorte, de Pernambuco, a $265.

Regularam as seguintes cotações:

	Kilogramma
Branco, crystal.	$250 a $300
1ª sorte.	$270 a $300
2º jacto.	$230 a $250
Demerara	— —
Mascavo	$190 a $240
Mascavo bom	$190 a $200
Idem, regular	$175 a $190
Idem, baixo	$160 a $170

ALGODÃO

Mercado firme.

Na Bolsa foi registrado um negocio, em 100 fardas, regular, de Mossoró, a 10$500.

Regularam as seguintes cotações:

Pernambuco, 1ª sorte, sertão.	11$000 a	12$500
Idem, 1ª sorte. . .	10$800 a	11$800
Assú, 1ª sorte. . .	10$700 a	11$500
Mossoró, 1ª sorte. .	10$700 a	11$500
Dito, regular . . .	Nominal	
Ceará, 1ª sorte. . .	10$700 a	11$500
Dito, regular . . .	Nominal	
Parahyba, 1ª sorte .	10$700 a	11$500
Dito, regular . . .	Nominal	

JUNTA DOS CORRETORES

MERCADO DE ASSUCAR

Preços correntes semanaes:

	Por kilo
Dito, crystal.	$250 a $300
Branco, usina	Não ha
Dito, 2º jacto	$230 a $250
Dito, 1ª sorte	$270 a $300
Somenos.	Não ha
Mascavinho.	$190 a $240
Crystal, bom	$190 a $200
Mascavo bom.	$190 a $200
Dito regular.	$175 a $190
Dito baixo	$160 a $170

Entradas em 22:

	Saccos
Campos.	1.119
Maceió.	2.100
Total.	3.219

Saidas em 22: 3.320 saccos.
Existencia em 23: 174.251 saccos.
Mercado firme.

MERCADO DE ALGODÃO

Preços correntes semanaes:

	Por 10 kilos	
Pernambuco, 1ª sorte do sertão. . . .	11$000 a	12$500
Dito, 1ª sorte. . . .	10$800 a	11$800
Dito, mediano	—	—
Assú, 1ª sorte . . .	10$700 a	11$500
Natal, 1ª sorte. . . .	10$700 a	11$500
Dito, regular. . . .	—	—
Mossoró, 1ª sorte . .	10$700 a	11$500
Dito, regular. . . .	—	—
Ceará, 1ª sorte. . .	10$700 a	11$500
Dito, regular. . . .	—	—
Parahyba, 1ª sorte. .	10$700 a	11$500
Dito, regular. . . .	—	—
Maceió, 1ª sorte. . .	10$700 a	11$500
Dito, regular. . . .	—	—
Penedo, 1ª sorte. . .	10$200 a	10$700
Sergipe, Dôres. . . .	10$000 a	10$700
Dito, Itabaiana. . . .	—	—
Maranhão, regular. .	—	—
Piauhy, regular. . .	—	—

Saidas em 22: 354 fardos.
Existencia em 23: 2.795 fardos.

Observações

Mercado firme.
Mercado de Liverpool, 5 pontos de baixa.

MARITIMAS

VAPORES ESPERADOS

Nova York, "Vauban".	24
Trieste e escs., "Sofia Hohenberg"	24
Portos do sul, "Sirio".	24
Hamburgo e escs., "Cordoba". .	24
Portos do sul, "Rio de Janeiro".	24
Southampton e escs., "Aragon".	24
Rio da Prata, "Blucher". . . .	25
Nova York e escs., "Asiatic Prince"	25
Napoles e escs., "Italia". . .	25
Rio da Prata, "Kronprincessan Victoria"	26
Rio da Prata, "Bahia Castillo".	26
Rio da Prata, "Principe Umberto"	26
Portos do norte, "Olinda". . .	26
Hamburgo e escs., "Cap Trafalgar"	27
Rio da Prata, "Ango".	27
Rio da Prata, "Pampa".	27

VISTAM-SE NA CASA PARIS. Ternos de Tussor 22$; Ternos pretos e de cores a 28$, 33$, 37$ e 43$; Ternos sob medida a 50$, 60$ e 70$000
RUA URUGUAYANA 145 — esquina Theophilo Ottoni.

Rio da Prata, "Avon"	27
Rio da Prata, "Zeelandia"	27
Southampton e escs., "Demerara"	28
Santos, "Salamanca"	28
Antuerpia e escs., "Baron Baeyers"	29
Bordéos e escs., "Lutetia"	30
Bordéos e escs., "Sequana"	30
Rio da Prata, "Sierra Cordoba"	30
Nova York, "Eastern Prince"	30
Rio da Prata, "..."	..
Portos do sul, "Saturno"	31
Junho:	
Portos do norte, "Aymoré"	1
Portos do norte, "Minas Geraes"	1
Rio da Prata, "Arlanza"	2
Callão e escs., "Ortega"	2
Rio da Prata, "Cap Blanco"	2
Liverpool e escs., "Orcoma"	2
Rio da Prata, "Principessa Mafalda"	2
Rio da Prata, "Bangainville"	3
Genova e escs, "Re Vittorio"	3
Trieste e escs, "Alice"	3
Marselha e escs., "Mont Agel"	3
Portos do norte, "Brasil"	4
Rio da Prata, "Desna"	5
Santos, "Belgrano"	5
Rio da Prata, "Eisenach"	5
Hamburgo e escs, "Cap Vilano"	6
Rio da Prata, "K. Wilhelme II"	8
Rio da Prata, "Bahia Laura"	9
Rio da Prata, "Aragon"	10
Rio da Prata, "Hollandia"	10

VAPORES A SAIR

Recife e escs., "Itapura"	24
Rio da Prata, "Sofia Hohenberg"	24
Itajahy e escs., "Itaituba"	25
Rio da Prata, "Vauban"	25
Southampton e escs., "Aragon"	25
Hamburgo e escs., "Blucher"	25
Rio da Prata, "Italia"	25
Portos do sul, "Jupiter"	25
Stockolmo e escs., "Kronprincessan Victoria"	26
Genova e escs., "Principe Umberto"	26
Hamburgo e escs., "Bahia Castillo"	26
Pará e escs., "Rio de Janeiro"	26
Iguape e escs., "Villa Bella"	26
Amsterdam e escs., "Zeelandia"	27
Rio da Prata, "Cap Trafalgar"	27
Southampton e escs., "Avon"	27
Portos do sul, "Itapuhy"	27
Santos, "Cordoba"	27
Marselha e escs., "Pampa"	27
Laguna, "Tinto"	28
Portos do sul, "Pyrineus"	28
Havre e escs., "Ango"	28
Rio da Prata, "Demerara"	28
Nova Orleans, "Bulgarian Prince"	29
Santos, "Aracaty"	29
S. Fidelis e escs., "Fidelense"	29
Hamburgo e escs., "Salamanca"	29
Rio da Prata e escs., "Lutetia"	30
Aracajú e escs., "Itapacy"	30
Manáos e escs., "Pará"	30
Rio da Prata, "Baron Baeyers"	30
Bremen e escs., "Sierra Cordoba"	30
Pará e escs., "Pirangy"	30
Bordéos e escs., "Gascogne"	31
Nova York, "Portuguese Prince"	31
Rio da Prata, "Sequana"	31
Junho:	
Marselha e escs., "Plata"	1
Laguna e escs., "Mayrink"	1
Nova Orleans e escs., "Bulgarian Prince"	1
Portos do Sul, "Assú"	2
Callão e escs., "Orcoma"	2
Southampton e escs., "Arlanza"	2
Portos do sul, "Sirio"	2
Liverpool e escs., "Ortega"	2
Hamburgo e escs., "Cap Blanco"	2
Genova e escs., "Principessa Mafalda"	2
Havre e escs., "Bangainville"	3
Rio da Prata, "Re Vittorio"	3
Rio da Prata, "Alice"	3
Rio da Prata, "Mont Azel"	3
Portos do sul, "Pyrineus"	4
Bremen e escs., "Eisenach"	5
Southampton e escs., "Desna"	5
Rio da Prata, "Cap Vilano"	6
Hamburgo e escs., "Belgrano"	6
Nova York e escs., "Portuguese Prince"	6
Manáos e escs., "Olinda"	7
Hamburgo e escs., "K. Wilhelme II"	8
Hamburgo e escs., "Bahia Laura"	9
Southampton e escs., "Aragon"	10
Amsterdam e escs., "Hollandia"	10

LOTERIAS

Capital Federal
50:000$000

Resumo dos premios da 2 loteria do plano n. 325 73 extracção do anno de 1914, realizada em 23 de maio de 1914

PREMIOS DE 50:000$000 A 1:000$000

22176	50:000$000
1059	5:000$000
14062	4:000$000
14903	1:000$000
21176	1:000$000

PREMIOS DE 400$000

150	2445	9402	16177	17979

PREMIOS DE 200$000

1621	2289	4873	5?17	10814
13886	19052	19339	19803	19855
20672	21378	22584	24717	27573

PREMIOS DE 100$000

757	1890	2907	6404	6908
6963	6997	7867	8413	8521
8941	10130	10558	11062	11418
11651	11779	11890	11888	15063
15430	15603	17024	17187	17812
18762	19125	20129	21583	22055
22188	22929	24710	24112	24269
24563	24290	25305	25358	26404
26310	26415	27113	27531	27594
27609	28061	29075	29656	29863

APPROXIMAÇÕES

22475 e 22477		200$000
1058 e 1060		100$000

DEZENAS

22471 a 22480		80$000
1051 a 1060		40$000

CENTENAS

22401 a 22500		16$000
1001 a 1100		24$000

Todos os numeros terminados em 6 têm 3$000.

O fiscal do governo, *Manoel Cotias Pinto*.

O director-presidente — *Alberto Saraiva da Fonseca*.

O director-assistente — *Augusto da Rocha Monteiro Gallo*, secretario.

O escrivão — *Firmino de Cantuaria*.

Estado de S. Paulo

Resumo dos premios da 461 extracção 2ª loteria do plano n. 19 realizada em 22 de maio de 1914

PREMIOS DE 50:000$000 A 1:000$000

52577	50:000$000
29626	5:000$000
11518	4:000$000
28?9	2:000$000
16776	1:000$000
20844	1:000$000
28657	1:000$000
41769	1:000$000

PREMIOS DE 500$000

432	5162	8490	13?96	27114
28127	32575	478?6		

PREMIOS DE 200$000

1142	4326	18?07	18613	21685
23962	26555	27120	42335	43551
46?20	46666	47125	47413	48103
54416	54?78	54667	55033	59368

PREMIOS DE 100$000

5350	6917	8081	7983	10521
12140	13931	13017	16211	23487
25275	26150	27714	34855	39026
39?27	39871	42588	51079	51864
51933	52300	52359	53677	54110
54153	54318	55761	57774	59020

APPROXIMAÇÕES

52576 e 52578	600$000
29625 e 29627	500$000
11517 e 11519	300$000
28528 e 28530	200$000

DEZENAS

52571 a 52580	100$000
29621 a 29630	60$000
11511 a 11520	60$000
28521 a 28530	60$000

CENTENAS

52501 a 52600	40$000
29601 a 29700	30$000
11501 a 11600	20$000
28501 a 28600	20$000

Todos os numeros terminados em 77 tem 10$000.

Todos os numeros terminados em 7 tem 5$000, exceptuando-se os terminados em 77.

Os concessionarios, *J. Azevedo & C.*

AVISOS

DR. WERNECK MACHADO — Molestias da pelle e syphilis. Rua Primeiro de Março n. 10. — Só attende aos doentes das suas especialidades.

PARIS
HOTEL DE RUSSIE de 1ª ordem
Grandes Boulevards, 1, Rue Drouot
No centro de todos os divertimentos.
Esperando ser expropriado em 1916 faz reducções sobre os preços da actual tarifa.

CORREIO — Esta repartição expedirá malas pelos seguintes paquetes:

Hoje:

Itapura, para Victoria, Bahia, Maceió e Recife, recebendo impressos até ás 5 horas, cartas para o interior até ás 5 1/2, idem com porte duplo até ás 9 horas.

Vauban, para Santos e Rio da Prata, recebendo impressos até ás 12 horas, cartas para o interior até á 12 1/2, idem com porte duplo e para o exterior até ás 13 e objectos para registrar até ás 11.

Jaguaribe, para portos do norte, recebendo impressos até ás 12 horas, cartas para o interior até ás 12 1/2, idem com porte duplo até ás 13 e objectos para registrar até ás 11.

Amanhã:

Italia, para Santos e Buenos Aires, recebendo impressos até ás 9 horas, cartas para o interior até ás 9 1/2, idem com porte duplo e para o exterior até ás 10 e objectos para registrar até ás 18 de hoje.

Hollandia, para Santos e Rio da Prata, recebendo impressos até ás 11 horas, cartas para o interior até ás 11 1/2, idem com porte duplo e para o exterior até ás 13 e objectos para registrar até ás 10.

Jupiter, para Santos e mais portos do sul, recebendo impressos até ás 8 horas, cartas para o interior até ás 8 1/2, idem com porte duplo até ás 6 e objectos para registrar até ás 18 de hoje.

Sofia Hohenburg, para Santos e Rio da Prata, recebendo impressos até ás 7 horas, cartas para o interior até ás 7 1/2, idem com porte duplo e para o exterior até ás 8 e objectos para registrar até ás 18 de hoje.

Blucher, para Europa, via Lisboa, recebendo impressos até ás 8 horas, cartas para o exterior até ás 9 e objectos para registrar até ás 18 de hoje.

Itaituba, para Angra, S. Sebastião, Santos, Cananéa, Iguape, Florianopolis e Itajahy, recebendo impressos até ás 4 horas, cartas para o interior até ás 4 1/2, idem com porte duplo até ás 5 e objectos para registrar até ás 18 de hoje.

SECÇÃO LIVRE

O ESPIRITISMO
MAIS UMA CURA FEITA PELO SR. "DUDU", AUXILIADO PELO ESPAÇO!

Parece impossivel dizer que o espiritismo não é realidade! Mas deante de tantas provas que diariamente se vêem em curas prodigiosas, communicações importantes transcriptas nos jornaes desta capital e no estrangeiro, pouco a pouco a humanidade soffredora vae comprehendendo a verdade e em breve todos abraçarão esta seita. Quereis mais uma prova da realidade?

Soffrendo ha 6 annos de *eczemas seccas*, atacando-me mais no rosto, de certa forma, cheguei ao ponto de mudar de physionomia. Procurei todos os recursos, gastei o que não podia, sem experimentar melhoras; afinal recorri ao Espiritismo, eu, que sempre fui descrente! E ahi canto como gloria a cura e sou verdadeiro crente. Mandei consultar ao medium Dúdú, residente á rua Treze de Maio, 158, Engenho de Dentro. Este aconselhou-me alguns medicamentos e convidou-me a frequentar as sessões espiritas, o que fiz, conseguindo por esses meios ser curado. Hoje lembro destas palavras evangelicas: — "Os ultimos serão os primeiros! Soffro por vos ensinar a soffrer." Dúdú, sei que soffres grandes perseguições e até infamias; não as temas, porque *vencerás sempre*.

Quem procede com honestidade e desinteresse em beneficio da humanidade soffredora como trabalhaes, será sempre protegido e recompensado por Deus.

Rio, 23 — 5 — 914.

JOÃO LAMB.

Rua do Encanto, 16 — Petropolis.

Faz annos hoje a intelligente Ondina Saavedra de Mello, filha do conceituado negociante da nossa praça J. C. Mello.

Cumprimentos de uma dedicada amiga.

INVENTARIO DE D. GERALDA MARIA DA CONCEIÇÃO

Tendo lido nos jornaes o annuncio da venda do predio á rua Archias Cordeiro n. 324, Meyer, *por qualquer preço*, venho tornar publico que esse predio pertence ao espolio da finada d. Geralda Maria da Conceição, da qual é herdeiro o sr. Mario Martins Ribeiro, empregado da Estrada de Ferro Central do Brasil.

Mas, acontece que o abaixo assignado, tendo emprestado ao mesmo sr. Ribeiro e sua senhora d. Olga a importancia de tres contos de réis, elles lhe deram em caução os seus direitos hereditarios.

A venda, pois, do referido predio não pode ter logar, emquanto o signatario não for pago, e tambem porque o inventario está parado, e não foram pagos os direitos de transmissão de propriedade.

Toda e qualquer transacção feita em fraude dos direitos do signatario, será radicalmente nulla. — *Arthur Ferreira Coelho*.

AGRADECIMENTO

Clinicando ha 15 annos, nos suburbios, onde sou conhecido como um facultativo probo, honesto, e que sempre solicito em attender aos que me procuram para pedir o conforto de que necessitam; e durante esse tempo se tenho dado provas de minha competencia, como provo com innumeros attestados, e com o testemunho de muitos dignos e respeitados medicos; e mais, sendo collega, e companheiro de jornada, do M. D. dr. Plinio Teixeira, com quem trabalho em meu consultorio, o qual está prompto a comprovar a minha competencia — medico homeopatha que sou (diplomado), e que tive como meu preparador o saudoso mestre dr. Adolpho Bezerra de Menezes; continúo clinicando, sem que tenha havido até hoje um ponto que me desabone.

Dando-se o facto de um tal sr. Martins procurar calumniar-me com infamias e inverdades, procurando manchar a minha reputação e dignidade; chegando ao termo de usar do nome honrado de um morto, por não ter coragem para assumir a devida responsabilidade perante a sociedade; por esse motivo, declaro em publico que, para comprovar a verdade a sra. d. Seraphina Menezes, mãe do menino em questão, veiu procurar-me para protestar as inverdades, e comprometteu-se a ir ás redacções desmentir com provas, desmascarando esse tal Martins.

Bem assim, aproveito o ensejo para agradecer a solicitude de meus amigos, collegas e confrades, que de todos os pontos têm partido, procurando solicitos coadjuvarem-me; e, por essa razão e o acima exposto, declaro que para elucidação da verdade constitui um advogado para chamar á responsabilidade esse tal sr. Martins.

Agradecendo, aguardo ordens de meus amigos e clientes, em meu consultorio, á rua Dr. Manoel Victorino n. 173, onde continúo a clinicar.

Agd.º S. C. Rt.º

DR. EMYGDIO GRAÇA
Medico Homeopatha.

22/5/914.

COMPANHIA DE S. CHRISTOVÃO E VILLA ISABEL
AVISO AO PUBLICO

A partir de segunda-feira, 25 do corrente, entrarão em vigor as seguintes viagens do serviço de Bagageiros, para o Mercado de Bemfica.

Partidas de Bemfica

6.25 para Cascadura
6.30 " Mercado Novo
8.45 " Mercado Novo
x 17.10 " Estação do Mangue

Partidas do Mercado para Bemfica

7.45
x 16.00

Partidas de Cascadura para Bemfica

x 17.50

Partidas da Estação do Mangue para Bemfica

5.45
5.55

(x) Indica que estas viagens não trafegam nos domingos e feriados.

Rio de Janeiro, 23 de maio de 1914.

A PREVIDENCIA
CAIXA PAULISTA DE PENSÕES COM UMA SECÇÃO DE PECULIO

Esta conhecida sociedade pagou em 18 do corrente, na sua séde, em São Paulo, aos herdeiros de Ernesto de Souza Guimarães, socio do peculio popular, fallecido em Victoria, Estado do Espirito Santo, a quantia de 10:300$ valor do peculio e funeral instituido pelo referido senhor Ernesto S. Guimarães a favor de seus herdeiros.

Conforme o recibo abaixo:

O London & River Plate Bank, Limited, na qualidade de procurador de José Secco de Carvalho, que por sua vez é procurador da exma. sra. d. Joanna Brito Guimarães, viuva de Ernesto de Souza Guimarães, que foi socio da "Previdencia", caixa paulista de pensões, no peculio popular sob n. 270, declara ter recebido neste acto a quantia de 10:000$ (dez contos de réis) da dita sociedade, em moeda corrente, de accordo com o alvará do exmo. sr. dr. juiz de direito de Victoria, quantia essa relativa ao peculio instituido pelo dito socio. Por ser verdade dou plena e geral quitação á referida sociedade.

S. Paulo 19 de maio de 1914.

P. P. Joanna Brito Guimarães. The London & River Plate Bank, Limited, Henri R. Shorto, gerente.

Reconheço a firma supra de Henry R. Shorto.

S. Paulo, 19 de maio de 1914.

Em testemunho A. L. M. o 2º tabellião interino, Antenor Liberato de Macedo.

Nota — Além destes 10:000$ já foi feito directamente á viuva referida o pagamento da verba de 300$ para funeraes, conforme estatutos — *A Directoria*.

NOVA APOLICE DA "CRUZEIRO DO SUL"

com premios decrescentes
(Opera exclusivamente em seguros de vida e accidentes)

A nova apolice da "CRUZEIRO DO SUL", a differentes prazos e sujeita a *premios decrescentes*, vem proporcionar enormes vantagens ao publico, pois de anno em anno *reduz a responsabilidade do segurado* COM A CONSERVAÇÃO TOTAL PRIMITIVA DA APOLICE.

Seguro Dotal-Duplo garante, mediante uma prestação que de anno em anno fica reduzida, *o valor total do seguro em dinheiro á vista*, no fim do prazo, *além de uma apolice remida do mesmo valor*.

LIQUIDAÇÕES ANTECIPADAS—SORTEIOS SEMESTRAES.
REMISSÃO NO CASO DE INCAPACIDADE PHYSICA.
PAGAMENTOS LIMITADOS OU VITALICIOS AOS BENEFICIARIOS.

Informações: — Séde social, rua da Quitanda, 120, 1º andar.

"A TRANSOCEANICA"

EMPRESA DE VIAGENS
Carta Patente n. 33
CAPITAL — Rs. 200:000$000
Séde social — Rua da Quitanda, 120.
SUCCURSAES EM TODOS OS ESTADOS

De accordo com os tres finaes 476, da Loteria Federal extraida hontem, foram sorteadas as inscripções das séries:

A e D 476
E e F 226

O fiscal do governo — Dr. *A. Bessone Corrêa*.

A DIRECTORIA

Rio de Janeiro, 24 de maio de 1914.

NOTA DA DIRECTORIA: — Na série A, foi contemplado o sr. dr. Arthur dos Anjos, advogado e industrial, residente na Parahyba do Norte, achando-se á sua disposição uma passagem de ida e volta á Europa, em primeira classe, e uma cambial de £ 30.0.0.

UM HOMEM IDIOTA ENCONTRADO COMENDO UM OVO COM CASCA !!!
O POVO FICOU ASSOMBRADO!!!

Ha pouco foi encontrado um idiota, comendo um ovo com casca, sendo isso mais uma prova de que o estado mental dessa pessoa não era bom, pois ninguem em seu juizo perfeito ignora que a casca do ovo nenhuma substancia alimenticia contém, sendo, alem disso, indigesta e repugnante.

Pois bem, tomar OLEOS de figado de bacalhão, julgando aproveitar as substancias medicinaes que o figado contém, é o mesmo que comer uma casca de ovo, julgando aproveitar as substancias alimenticias que o ovo possue.

Grandes e eminentes scientistas concordam em que a parte oleosa ou a graxa existentes nos figados de bacalhão não só não possue nenhum valor medicinal, como, alem disso, só serve para estragar o estomago e atrazar a cura do doente. Todos, porem, são unanimes em declarar que o figado de bacalhão contém os mais poderosos elementos tonicos e reconstructores do organismo. O problema, pois, consistia em aproveitar todos esses elementos reconstituintes, desprezando a parte graxosa, inutil, indigesta e repugnante. Esse problema solveu-o o VINOL, que contém todas as substancias tonicas e fortalecedoras do figado fresco de bacalhão, mas SEM OLEO ALGUM. E' por isso que o VINOL é o melhor tonico, o soberano reconstituinte que jámais se poderá egualar.

A razão de ser o VINOL superior a todos os antigos processos de extracção das propriedades do figado de bacalhão, consiste no systema aperfeiçoado e unico que os fabricantes empregam e por meio do qual são aproveitadas todas as substancias medicinaes do figado de bacalhão e, COM ABSOLUTA EXCLUSÃO DO OLEO, reunidas, sob uma fórma concentrada, a um pouco de peptonato de ferro medicinal.

O VINOL é inexcedivel como restaurador da saude e fortificante para pessoas em estado de enfraquecimento, debeis, cansadas, (por excesso de trabalho ou outro qualquer motivo), pessoas edosas, senhoras fracas, mães que amamentam, creanças rachiticas e doentes; para convalescentes, para pessoas atacadas de tosses, bronchites, tuberculose incipiente, ou quaesquer outras affecções da garganta ou dos pulmões. — Em summa, como tonico, o VINOL não tem rival.

Experimentai-o, pois, e, si o resultado não fôr o que annunciamos, será devolvido o dinheiro.

ROUBO DE 300 CONTOS

Visto o grande roubo soffrido em meu deposito de joias á rua da Alfandega n. 68, resolvi liquidar, por preços baixos e a vontade do comprador o resto do "stock" calculado, ainda, em cerca de 800 contos de ricas joias, brilhantes soltos, bijouteria, relogios, etc.

CASTRO ARAUJO.

ATTESTADO IMPORTANTE

O dr. Alvaro Reis, medico pela Faculdade do Rio de Janeiro, assistente de clinica do Hospital de Creanças da Santa Casa da Misericordia, etc.

"Attesta que tem usado o NEAVES FOOD (Alimento Lacteo de Neave), para alimentação de creanças na primeira edade, quando se tem feito mister o emprego de alimento estranho para auxilio do aleitamento natural e sem assim em lactante em desmamme, sem que até a presente data houvesse contar insuccesso de qualquer natureza, attribuivel a esse genero de alimentação.

Dest'arte considera o NEAVES FOOD como um excellente recurso a lançar á mão quando se torne preciso uma aleitação artificial".

ALIMENTO LACTEO DE NEAVE para creanças de peito, doentes de febres, doenças intestinaes, convalescentes e os velhos.

Agentes geraes para o Brasil: Williams, Robertson & C., Avenida Rio Branco. Depositarios: Silva Araujo & C., rua Primeiro de Março, e Corrêa Ribeiro & C., rua Primeiro de Março, e em todas as boas pharmacias.

VISITEM OS Grandes Armazens DA A' FORTUNA

a casa que mais barato vende.

Paletots, Manteaux de drap, setim e velludo.

Sobretudos de casemira, Blusas de malha de lã, PARA SENHORAS.

Milhares de costumes de BRIM e CASEMIRA de todas as qualidades para Homens e Rapazes

PREÇO FIXO

A' FORTUNA
Praça 11 de Junho

"A FAMILIA"
CHAMADA

2ª série — 46º fallecimento

Tendo fallecido em Campinas, Estado de S. Paulo, no dia 26 de julho do anno proximo passado o mutualista da 2ª série, inscripção n. 2.581, sr. Ozorid Bastos, são convidados os socios da série a contribuirem com a quota de 15$ (quinze mil réis) até o dia 30 do mez corrente, para reconstituição do peculio, nos termos do paragrapho 2º do art. 38 dos estatutos.

4ª série — 36º fallecimento

Tendo fallecido em Campo Bello, Estado de Minas Geraes, o mutualista da 4ª série, grupo A, sr. Antonio Francisco Borges, sinistro occorrido em 24 de maio do anno proximo passado, são convidados os socios da série a contribuirem com a quota de 15$ (quinze mil réis), até o dia 30 do corrente, para reconstituição do peculio, nos termos do paragrapho 2º do art. 38 dos estatutos sociaes.

5ª série — 28º fallecimento

Tendo fallecido em S. Luiz, Estado do Maranhão, no dia 2 de setembro do anno proximo passado, a mutualista da 5ª série, grupo A, d. Marianna Campos Ferreira Chaves, inscripção n. 753, são convidados os socios da série a contribuirem com a quota de 5$ (cinco mil réis), até o dia 30 do mez corrente, para reconstituição do peculio, nos termos dos estatutos sociaes.

EURICO GOMES,
Director-gerente.

Rio, 22 de maio de 1914.

NEURASTHENIA
ANEMIA FALTA DE FORÇAS, CHLOROSE CÔRES PALLIDAS, FEBRES, ETC.
CURADAS pelo VERDADEIRO
FERRO BRAVAIS
(FER BRAVAIS) Em gottas concentradas, sem cheiro nem sabor
Recommendado pelos Medicos ás Pessôas enfraquecidas pela Anemia, as Privações, a Molestia e as Febres, etc.
Dá em pouco tempo: SAUDE, VIGOR, FORÇA, BELLEZA. Prospecto gratis
Desconfiar das imitações. Todas Pharmacias e Drogarias. Deposito: 130, r. Lafayette, Paris
CONVALESCENÇAS

DECLARAÇÕES

"A PREVIDENTE DOTAL BRASILEIRA"
RUA DA ASSEMBLÉA N. 21

Convidamos os socios inscriptos em todas as séries a concorrerem com as suas quotas de contribuição para pagamento de dotes aos associados abaixo mencionados, devendo o prazo desta chamada terminar a 15 de junho vindouro.

Os pagamentos de peculios, de conformidade com o art. 14 dos estatutos, só serão effectuados depois de findo o mesmo prazo e de arrecadadas as contribuições devidas pelos demais associados.

1ª SÉRIE

234ª CHAMADA

(Socios inscriptos até 13 de outubro e quites)

Alipio Bastos de Oliveira — Ceará.
D. Maria Emygdia de Sá — Ceará.
José de Freitas Guimarães Filho — Ceará.
Joaquim Antonio Ferreira — Itaperuna.
Joaquim Dias — Sete Lagôas.
D. Maria da Conceição Cardoso — Campos.
D. Isabel Fernandes da Silva — Itaperuna.
Sidney Ferreira da Fonseca — Entre Rios.
D. Maria Basilia de Jesus — Campo Bello.
Tancredo Rodrigues Neves — Campo Bello.
D. Maria Vicencia Rodarte — Campo Bello.
Salim Chierala — Campos.
Oadya Elias Felix — Campos.
Antonio Jordão de Magalhães — Itabira de Matto Dentro.
D. Maria Amelia Almeida — Campos.
Felicio Antunes de Siqueira — Boa Vista.
Arnaldo José de Oliveira — Capital.
Domingos Alves — Rodeiro de Ubá.
Augusto de Souza Coutinho — Rodeiro de Ubá.
D. Maria Josephina de Rezende Chaves — Campos.
D. Custodia Ribeiro Benedictos — Campos.
D. Lydia Peçanha — Campos.
João de Oliveira Aguiar — B. Jesus de Itabapoana.
Ismael Chaves — Ceará.
Pedro Ribeiro de Carvalho — Campos.
João Albertino de Rezende — S. João d'El-Rey.
Antonio Dias da Silva — Itaperuna.
D. Julieta Paes — Capital.

Os associados deste série, de ns. 1 a 1.112, são convidados a contribuir com a quota de Rs. 400$000, de accordo com a nossa circular de 18 — 4 — 914.

2ª SÉRIE

168ª CHAMADA

(Socios inscriptos até 13 de outubro e quites)

Emygdio Alves — Itaperuna.
Alipio Bastos de Oliveira — Ceará.
D. Maria Emygdia de Sá — Ceará.
João de Oliveira Aguiar — Calçado ou B. Jesus de Itabapoana.
D. Maria Anna de Jesus — Calçado.
José de Freitas Guimarães Filho — Ceará.
D. Isabel Fernandes da Silva — Itaperuna.
Antonio Dias da Silva — Itaperuna.
Sidney Ferreira da Fonseca — Entre-Rios.
Antonio Vaz Mourão — Rio do Peixe.
Candido Pereira Louro — Cataguazes.
Arsenio de Menezes — Campo Bello.
Fernando Faria — Campos.
Antonio Jordão de Magalhães — Itabira de Matto Dentro.
Ildefonso Leão — Formiga.
João Albertino de Rezende — S. João d'El-Rey.
D. Modesta Ascendina de Carvalho — Rio do Peixe.
D. Rachel Teixeira do Carmo — B. Jesus de Itabapoana.
Cicero Pereira de Macedo — Capital.
D. Julieta Paes — Capital.

Os associados desta série, de ns. 1 a 1.120, são convidados a contribuir com a quota de Rs. 300$000, de accordo com a nossa circular de 18 — 4 — 914.

3ª SÉRIE

375ª CHAMADA

(Socios inscriptos até 15 de outubro e quites)

D. Umbelina dos Santos Dias — Campos.
Salvio Barcellos — S. João d'El-Rey.
Romualdo Francisco de Freitas — Jequery.
Alipio Bastos de Oliveira — Ceará.
D. Maria Anna de Jesus — Calçado.
José de Freitas Guimarães Filho — Ceará.
Joaquim Antonio Ferreira — Itaperuna.
D. Dolvina Paschoal de Assis — Itaperuna.
Francisco Pereira Pinto — Padua.
Lino de Macedo Freire — Cataguazes.
D. Maria do Carmo de Castro — Além Parahyba.
D. Isabel Fernandes da Silva — Itaperuna.
Josaphat Florencio — S. João d'El-Rey.
D. Zulmira Rangel — S. João d'El-Rey.
Sidney Ferreira da Fonseca — Entre Rios.
D. Maria Bazilia de Jesus — Campo Bello.
José Thomaz de Oliveira — Varginha.
Manoel Honorio de Oliveira — Rodeiro de Ubá.
D. Silvina Vieira dos Santos — Rodeiro de Ubá.
José Feliciano de Aguiar — Campo Bello.
D. Ophelia de Faria — Formiga.
João Baptista Lourenço — Conceição da Apparecida.
D. Anna Christina de Lara — Conceição da Apparecida.
João Francisco Theodoro de Andrade — Itaperuna.
Francisco José de Mello — Cataguazes.
Vicente Tortemano — S. Paulo de Muriahé.
João de Souza Barbosa Filho — Campos.
D. Maria Gonçalves de Jesus — Campos.
Orozimbo de Rezende Machado — Itaperuna.
D. Guilhermina Dias — Capital (Liq.)
Antonio Jordão de Magalhães — Itabira de Matto Dentro.
D. Noemy Fernandina Ferreira — Itabira de Matto Dentro.
Manoel Azevedo de Almeida — S. José de Ubá.
D. Maria Amelia de Almeida — Campos.
Manoel Lopes da Silva — Paciencia.
D. Joaquina Maria da Conceição — Paciencia.
Benedicto Tavares de Oliveira — Campos.
Idalgino Ferreira — Luminarias.
João Francisco Leonel da Silva — S. João d'El-Rey.
Sebastião Francisco de Vargas — Calçado.
D. Francisca Marinho de Jesus — Lavras.
Cesario Ananias Garcia — Lavras.
D. Ursolina Teixeira de Rezende — Lavras.
D. Saturnina Leonor de Mello — B. Jesus do Itabapoana.
Salustiano José de Andrade — Sapucaia.
Ricardo Marciano Luiz — Calçado.
D. Maria Honoria de Souza — Calçado.
D. Maria Motta da Conceição — Cataguazes.
D. Anna Dias Ferraz — Faria Lemos.
Izidro Pereira de Azevedo Silva — Alegre.
Gerardo Francisco da Silva — Anta.
Laurindo José de Souza — Santa Rita do Rio Abaixo.
D. Rita Maria da Conceição — S. Rita do Rio Abaixo.
Pio Martins — Capital (Liq.)
D. Julieta Paes — Capital.
D. Rachel Teixeira do Carmo — B. Jesus de Itabapoana.

Os associados desta série, de ns. 1 a 2.000, no 1º grupo, e de ns. 1 a 517, no 2º grupo, são convidados a contribuir com a quota de Rs. 448$000.

4ª SÉRIE

438ª CHAMADA

(Socios inscriptos até 11 de outubro e quites)

Jupyra Paraguassú Castro — Campos.
José Augusto de Figueiredo Castro — Campos.
D. Rachel Teixeira do Carmo — B. Jesus de Itabapoana.
D. Carlota Ferreira de Araujo — Campos.
Aleixo Soares de Oliveira — Sant'Anna de Pirapetinga.
Cicero Pereira de Macedo — Capital.
D. Maria José Pinto — Cataguazes (Liq.).
D. Maria Ignacia — Cataguazes (Liq.).
Carlos da Silva Rodarte — Campo Bello.
D. Prisca Gibortona Bugarelli — Jequery.
D. Rita Maria da Conceição — Santa Rita do Rio Abaixo.
D. Judith Maria das Dôres — Tombos de Carangola.
Manoel José de Oliveira — Entre Rios.
Sidney Ferreira da Fonseca — Entre Rios.
Antonio Vaz Mourão — Santo Antonio do Rio do Peixe.
D. Maria Bazilio de Jesus — Campo Bello.
D. Edith de Aguiar Mourão — Santo Antonio do Rio do Peixe.
Antonio Dias da Silva — Itaperuna.
D. Isabel Fernandes da Silva — Itaperuna.
D. Dolvina Paschoal de Assis — Itaperuna.
D. Alice de Carvalho Dias — Carangola.
Joaquim Antonio Ferreira — Itaperuna.
Francisco Paxeco — Tombos de Carangola.
Aristides Figueira da Silva — S. José de Ubá.
D. Marianna Ferreira Paes — Campos.
D. Maria Josephina de Rezende Chaves — Campos.
D. Maria Amelia de Almeida — Campos.
Manoel Azeredo de Almeida — Campos.
D. Maria da Conceição Mozer — S. José de Ubá.
Dionysio Carlos Pereira — S. José de Ubá.
Cearindo Domingues da Silva — Campos.
Antonio Jordão de Magalhães — Itabira de Matto Dentro.
D. Dalila Gomes — Santo Antonio do Carangola.
Laurindo José de Souza — Santa Rita do Rio Abaixo.
João Albertino de Rezende — Santa Rita do Rio Abaixo.
João da Motta Apollinario — Santo Antonio do Rio do Peixe.
Manoel Pinto Guimarães — Campos.
João Sarmento da Silva — Itaperuna.
D. Minervina da Silveira — S. Pedro de Itabapoana.
José Gonzaga de Barros — Ponte Nova.
Raymundo Modesto — Rio Doce.
Benedicto Moreira de Aguiar — Campos.
Joaquim Alves da Silva — Sete Lagôas.
João de Oliveira Aguiar — Calçado.
D. Esther de Azevedo — S. Carlos do Pinhal.
Sebastião Francisco de Vargas — Calçado.
D. Maria Honoria de Souza — Calçado.
Ricardo Marciano Luiz — Calçado.
Francisco Theodoro de Andrade — Itaperuna.
Joaquim Menezes de Oliveira — Rodeiro de Ubá.
Cyro Vieira — Rodeiro de Ubá.
D. Elisa de Oliveira Peixoto — Cataguazes.
Olirio Marques da Costa — Cataguazes.
Eugenio Venancio da Costa — Cataguazes.
Antonio Ferreira Ramos — Cataguazes.
Alvaro Loureiro — Campos.
D. Julieta Paes — Capital.
José Manhães de Andrade — Capital.
José Augusto Torres — Campos.
Victor Schubnel — Capital.
D. Cinira Capdeville — Leopoldina (Liq.).
João Francisco da Cruz — Capital (Liq.).
D. Anna Alves Marreto — Campos.
D. Helena Barcellos — Campos.

Os associados desta série, de ns. 1 a 2.000, no 1º grupo e de ns. 1 a 864, no 2º grupo, são convidados a contribuir com a quota de Rs.

5ª SÉRIE

223ª CHAMADA

(Socios inscriptos até 15 de outubro e quites)

Manoel Lopes da Silva — Macahé.
Rita Rodrigues da Silva — Duas Barras.
Sidney Ferreira da Fonseca — Entre Rios.
D. Edith de Aguiar Mourão — Rio do Peixe.
Antonio Vaz Mourão — Rio do Peixe.
D. Isabel Fernandes da Silva — Itaperuna.
Antonio Dias da Silva — Itaperuna.
Arsenio de Menezes — Campo Bello.
José Feliciano de Aguiar — Campo Bello.
Joaquim Antonio Ferreira — Itaperuna.
D. Marianna Ferreira Paes — Campos.
D. Maria Eulalia de Magalhães — Formiga.
D. Marianna de Jesus — Calçado.
João de Oliveira Aguiar — Calçado.
Sebastião Francisco de Vargas — Calçado.
José Carlos da Silva Rodarte — Campo Bello.
Joaquim Menezes de Oliveira — Rodeiro de Ubá.
D. Sebastiana Cyro Vieira — Rodeiro de Ubá.
Amilar Siqueira — Campos.
D. Francisca Siqueira — Campos.
Annibal João Baptista — Campos.
D. Helena Barcellos — Campos.
Jonas Martins da Costa — Itabira de Matto Dentro.
Josaphat Florencio — S. João d'El-Rey.
Pedro Barros — Campos.
José Thomaz de Oliveira — Varginha.
Orozimbo de Rezende Machado — Itaperuna.
Beraldo de Souza — S. Carlos.
Vicente Tortemano — S. Paulo de Muriahé.
Umberto Fonseca — S. João d'El-Rey.
D. Maria José Gonçalves — S. João d'El-Rey.
Santos Frogman — Itaperuna.
Paulo Pontes — Capital.
D. Julieta Paes — Capital.
D. Cinira Capdeville — Leopoldina (Liq.).

Os associados desta série, de ns. 1 a 2.000, no 1º grupo e de ns. 1 a 166, no 2º grupo, são convidados a contribuir com a quota de Rs. 75$000.

Rio de Janeiro, 24 de maio de 1914. O director-gerente, *Custodio Justino Chagas*.

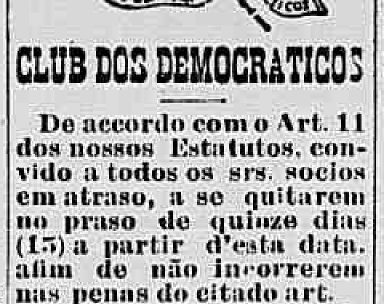

CLUB DOS DEMOCRATICOS

De accordo com o Art. 11 dos nossos Estatutos, convido a todos os srs. socios em atraso, a se quitarem no praso de quinze dias (15) a partir d'esta data, afim de não incorrerem nas penas do citado art.

Rio de Janeiro, 23 de maio de 1914.

A. MORAES
1º Thesoureiro

A União Internacional

Sociedade Anonyma de Seguros de Vida

31, Rua da Carioca, 31, sobrado
Caixa Postal 268 — Teleph. 5605 central
RIO DE JANEIRO

SOCIEDADE RIO-GRANDENSE
AVENIDA RIO BRANCO N. 183

A Directoria da Sociedade Rio Grandense convida os respectivos socios, como tambem todos os rio-grandenses e outros patricios, que por isso se interessem, para assistirem, com suas exmas. familias, a uma sessão civica que, para inauguração do retrato do general Osorio, em sua séde social, se effectuará ás 2 horas da tarde, de 24 do corrente mez.

Rio de Janeiro, 21 de maio de 1914. — *Fernando Jacintho Osorio*, 1º secretario.

A' PRAÇA

J. C. SOARES & C. communicam que mudaram o seu estabelecimento commercial de fazendas por atacado e artigos para alfaiates da Rua 7 de Setembro n. 58 para a RUA DO HOSPICIO N. 94, onde continuam ao dispôr de seus freguezes e amigos.

Rio de Janeiro, 21 de Maio de 1914.

"A BARBACENENSE"
DECIMO SEGUNDO PECULIO PAGO NA SÉRIE A

São convidados todos os socios primeiros contribuintes e contribuintes, da série de 10:000$, inscriptos até o dia 27 de janeiro ultimo, a mandar pagar dentro do praso de 30 dias, a contar desta data, na séde ou aos banqueiros locaes, a quantia de sete mil réis (7$), quóta devida, pelo fallecimento de nossa consocia, d. Isabel Jeronymo de Oliveira, occorrido no referido dia, em Sitio, Estado de Minas Geraes.

Barbacena, 15 de maio de 1914. — *A Directoria*.

SOCIEDADE UNIÃO DOS PROPRIETARIOS

Aluga em seu salão logares a sociedades beneficentes. E' illuminado a luz electrica e bem mobilado. Rua da Carioca, 69, sobrado.

COMPANHIA BRASILEIRA DE MINAS
Assembléa geral ordinaria

Por motivo de força maior fica adiada para o dia 25 deste mez, ao meio dia, á rua General Camara, 31, 2º andar, a assembléa geral convocada para 18 do corrente.

Rio de Janeiro, 16 de maio de 1914. — *A Directoria*.

NEW-YORK LIFE INSURANCE Cº.
APOLICE EXTRAVIADA

Tendo-se extraviado a apolice numero 370.482, emittida pela New-York Life Insurance Company sobre a vida de Vicente Gonçalves Fontes Sobrinho, e como não tenha sido feita transacção de especie alguma sobre a mesma, desde já declaro estar a referida apolice nulla e sem valor algum, em virtude da liquidação feita. Responsabilizo-me, como procurador da inventariante, d. Maria Luiza Fontes, a restituil-a á Companhia si em qualquer tempo fôr encontrada, assim como, e na mesma qualidade, responsabilizo-me por qualquer reclamação que sobre a dita apolice advenha á Companhia.

Rio de Janeiro, 15 de maio de 1914. — *Gustavo Carmelitano Jesus de Lourdes*.

"A BARBACENENSE"
NOVO PECULIO PAGO NA SÉRIE B

São convidados todos os socios primeiros contribuintes e contribuintes, da série de 20:000$, inscriptos até o dia 5 de abril ultimo, a mandar pagar, dentro do praso de 30 dias, a contar desta data, na séde ou aos banqueiros locaes, a quantia de quatorze mil réis (14$), quóta devida pelo fallecimento de nossa consocia d. Candida Martinho da Silva, occorrido no referido dia, em S. Francisco de Assis do Onça, Estado de Minas Geraes.

Barbacena, 15 de maio de 1914. — *A Directoria*.

GARANTIA DO FUTURO
Sociedade Mutua de Peculios e Credito Popular

Séde: Juiz de Fóra, Estado de Minas.

Chamada — 7º peculio do grupo 1.

Tendo fallecido o nosso consocio, sr. Vicente Pereira de Lucena, em 24 de março do corrente anno, em Petropolis, Estado do Rio, inscripto na Série A, do Grupo 1, vae ser pago ao seu beneficiario o peculio instituido, de conformidade com os nossos estatutos; pelo que convidamos a todos os nossos consocios, inscriptos na série e grupo acima, até aquella data, aos quaes, pelo correio mandamos circulares, a contribuirem com a respectiva quota de 1$ .22$000, para a formação deste peculio, até o dia 8 de junho p. futuro, nos termos do capitulo 3º, art. 6º, paragrapho 1º.

Juiz de Fóra, 19 de maio de 1914. — Dr. *José Dutra*, director-gerente.

"A BONIFICADORA"

Sociedade Mutua de Peculios com o deposito integralizado de 200:000$000 no Thesouro Nacional.

Tendo sido annullada pelo governo federal a reunião da assembléa geral ordinaria que se realizou a 20 de fevereiro ultimo, para apresentação do relatorio e contas da administração referente ao anno de 1913 e eleição do conselho fiscal, convoco nova reunião ordinaria para o dia 20 de junho vindouro e convido todos os socios quites a comparecer nesse dia, ás 13 horas, na séde social nesta cidade, afim de resolverem sobre as contas já apresentadas e procederem á eleição do conselho fiscal, na fórma do art. 53 dos Estatutos. Não serão admittidas as procurações que não tiverem sido depositadas em poder da directoria pelo menos tres dias antes da reunião.

Barbacena, 20 de maio de 1914. — O presidente da directoria, dr. *José Maria Metello*.

A' PRAÇA

Em addiamento á communicação que fiz á praça pelos jornaes diarios desta cidade, de 19, 20 e 21 do corrente, e para evitar interpretações menos honrosas do meu ex-empregado Daniel Teixeira, declaro que o mesmo deixou de ser meu empregado, desde 24 de abril do corrente anno, por ter-se retirado para a Europa. — *Arnaldo Teixeira Soares*.

"A BONIFICADORA"

Sociedade Mutua de Peculios com deposito integralizado de 200:000$000 no Thesouro Federal.

Tendo sido julgada nulla pelo governo federal a reunião da assembléa geral extraordinaria que se realizou a 20 de fevereiro ultimo, convocada para deliberar sobre a reforma dos Estatutos, proposta pela directoria, são novamente convidados os socios para outra reunião extraordinaria com o mesmo fim, no dia 9 de junho vindouro, ás 13 horas, na séde social, nesta cidade. Não poderão tomar parte nos trabalhos da assembléa aquelles que estiverem em atrazo de pagamento de prestações de joia ou quotas por fallecimento. As procurações só serão admittidas, sendo depositadas em poder da directoria pelo menos, tres dias antes da reunião, afim de se proceder a exame e verificação da legalidade de cada uma.

Barbacena, 20 de maio de 1914. — O presidente da directoria, dr. *José Maria Metello*.

A' PRAÇA

Francisco R. Barcellos, estabelecido á rua Elias da Silva n. 285, estação Dr. Frontin, com negocio de ferragens, tintas e louças tendo pago a todos os seus credores, declara nada dever á praça, e quem se julgar credor, dirija-se ao referido local, das 9 ás 12 da manhã, no prazo de dez dias, que será satisfeito.

Rio, 23 — 5 — 1914 — *Francisco R. Barcellos*.

"PERSEVERANÇA INTERNACIONAL"

171, AVENIDA RIO BRANCO, 171
Bonus Prediaes (1ª série)
89º sorteio semanal

No 89º sorteio semanal realizado hontem, sabbado, 23 de maio de 1914, foi contemplado o Bonus de n. 2476.

O proximo e ultimo sorteio SEMANAL terá logar, sabbado, 30 do corrente.

O SORTEIO DEFINITIVO E FINAL dos Bonus prediaes da 1ª série, QUARTA-FEIRA, 24 DE JUNHO DE 1914.

A Previdente Dotal Brasileira

Autorizada a funccionar no territorio da Republica, pelo decreto numero 10.482, de 15 de outubro de 1913.

Constitue dotes por casamentos, de 3 a 30 contos de réis, podendo ser liquidados depois de 6 mezes de permanencia na sociedade.

Pagamentos realizados até 30 de abril	2.506:774$300
A realizar, até 1º de maio	1.065:148$100
Total	3.706:922$400

Socios inscriptos, 8.895.

E' a unica sociedade mutua fundada no Brasil com tão maravilhoso plano que conseguiu bater o *record* do *Mutualismo* não só no Brasil como na Europa e na America!!

Estão em formação os segundos grupos da 3ª e 4ª séries.

Estão completos os primeiros da 3ª e grupo da 4ª séries; entretanto, estão em formação os segundos grupos.

Na séde social encontram-se prospectos e documentos comprobatorios dos pagamentos realizados.

Rua da Assembléa, 21 — Rio de Janeiro — O director-gerente, *Custodio Justino Chagas*.

CAMORIM

A festa que devia ser realizada hoje, na capella de S. Gonçalo, fica transferida para o dia 14 de junho. — *O festeiro.*

IRMANDADE DO DIVINO ESPIRITO SANTO E S. JOÃO BAPTISTA DO MARACANÃ

GRANDES FESTAS EM LOUVOR AO SENHOR DIVINO ESPIRITO SANTO

Em 31 de maio, 7 e 14 de junho proximo futuro

No domingo, 31 do corrente, haverá missa solenne, ás 10 horas; á tarde, leilão de prendas, e, no coreto, tocará uma excellente banda de musica.

A administração pede a todos os irmãos e fieis devotos o seu comparecimento, assim como de angariarem prendas e vitellos para o leilão. — *José Cardoso Pereira Junior*, secretario.

IRMANDADE DE S. BENEDICTO DOS PILARES

Irmandade de S. Benedicto dos Pilares fará sair a procissão de N. S. do Rosario, hoje, 24, ás 4 horas da tarde, com todo esplendor; percorrerá as ruas Estrada Real de S. Cruz, Cantin Maciel, Maceno Braga, Martha da Rocha, Estrada Real e capella, havendo de noite musica, fogos e leilão de prendas. — O 2º secretario, *Manoel Pinto Romualdo.*

ASSOCIAÇÃO PORTUGUEZA DE BENEFICENCIA MEMORIA LUIZ DE CAMÕES

Edificio proprio — Rua Vasco da Gama, 19

Expediente de 1 ás 3 horas

Tendo esta associação de proceder á distribuição de donativos aos orphãos filhos de associados fallecidos, convido as viuvas dos referidos socios a enviarem a esta secretaria os respectivos requerimentos com os nomes das creanças, sendo meninos, até 12 annos, e meninas até 8 annos, os quaes serão recebidos até 30 do corrente mez. — O 1º secretario, *Alfredo Rodrigues da Motta.*

JUIZO DE DIREITO DA 1ª VARA CIVEL DO DISTRICTO FEDERAL

AVISO AOS CREDORES DA FALLENCIA DE CANTANHEDE & C.

O escrivão Bartlett James communica aos credores da fallencia de Cantanhede & C. que a assembléa foi adiada para o dia 27 do corrente, ás 13 1|2 horas.

Rio de Janeiro, 22 de maio de 1914. — O escrivão (assignado) *Bartlett James.*

GARANTIA DA AMAZONIA

SOCIEDADE DE SEGUROS MUTUOS SOBRE A VIDA

Mais uma apolice contemplada 5:000$000

Recebi da Sociedade de Seguros Mutuos Sobre a Vida "Garantia da Amazonia", por intermedio do seu Departamento dos Estados do Sul e por mãos de sua agencia do Estado de Santa Catharina, a apolice saldada n. 21.871, do valor de cinco contos de réis (5:000$000), emittida pela dita Sociedade para completar os beneficios resultantes do facto de ter sido a minha apolice n. 16.974 contemplada no sorteio realizado em 29 de março proximo passado.

Pelo presente recibo, que passo em triplicata, para um só effeito, dou plena e inteira quitação á dita Sociedade de todos os beneficios resultantes do facto de ter sido a minha apolice contemplada no sorteio acima citado.

Florianopolis, 30 de abril de 1914. — Como testemunhas: *Jacob Lamen Tavares. — Pedro de Almeida Gonçalves. — Alcides Alves da Conceição.*

(Estavam as firmas devidamente reconhecidas por tabellião publico e os documentos legalmente estampilhados.)

DEPARTAMENTO DOS ESTADOS DO SUL, Avenida Rio Branco. — Rio de Janeiro.

"A CAPITAL MINEIRA"

CHAMADA

Terceiro peculio de promptidão da série "A"

Tendo fallecido, nesta capital, o socio sr. Antonio Salazar Vieira, convidamos aos srs. socios inscriptos na série "A", como contribuintes, segundos e terceiros fundadores, a entrarem com a importancia de Rs. 3$500 (tres mil e quinhentos réis), relativos ao peculio de promptidão da respectiva série. Outrosim, avisamos que o prazo de 30 dias, determinado por nossos estatutos, para a entrada daquella importancia, vence a 20 de junho vindouro.

Bello Horizonte, 20 de maio de 1914. — *A directoria.*

Loteria de S. Paulo

Garantida pelo governo do Estado

Extracções bi-semanaes

Amanhã Amanhã

20:000$

Por 1$800

Quinta-feira, 28 do corrente

20:000$

POR 1$800

Bilhetes á venda em todas as casas lotericas do Estado

THE RIO DE JANEIRO CITY IMPROVEMENTS Co., Ltd.

Os representantes da Companhia previnem aos moradores desta Capital que, na fórma dos contratos e posturas vigentes, ninguem, sinão a Companhia, tem o direito de construir quaesquer obras de esgoto, addicionaes ou extraordinarias, sobre seus encanamentos, e alterar ou reconstruir as existentes, sob pena de multa e demolição das mesmas obras e mais effeitos, á custa do infractor.

As pessoas que pretenderem quaesquer obras dessa natureza devem dirigir-se ao escriptorio, á rua de Santa Luzia n. 69, ou ás casas de machinas, na praia da Saudade, em Botafogo; rua Mello e Souza n. 57, em S. Christovão; rua Amoroso Lima n. 28, Cidade Nova; rua da Alegria n. 2, Cajú; escriptorio á rua José Bonifacio n. 128, em Todos os Santos, e rua Barcellos, esquina da rua Marinho, em Copacabana, onde serão recebidos pedidos para obras.

Em virtude de instrucções da Repartição de Fiscalização, junto a esta Companhia, todo pedido para serviço de esgoto em predios novos ou reconstrucções deve ser acompanhado de plantas e elevação, em duplicata, approvadas pela Prefeitura, indicando o local em que se pretende collocar os respectivos apparelhos.

Sobre desarranjos e obstrucções, deve o publico dirigir-se á Repartição Fiscal do Governo junto a esta Companhia, á rua Sachet n. 25, sobrado (antiga rua Nova do Ouvidor).

EDITAES

DEPARTAMENTO DA ADMINISTRAÇÃO DA GUERRA

REPARTIÇÃO DE COSTURAS

Distribuição de peças de fardamento a manufacturar, ás costureiras matriculadas sob ns. 1.901 a 2.050, nos dias 25, 27 e 29 do corrente mez.

Departamento da Administração, 23 de maio de 1914. — Capitão *Arlindo de Souza*, 1º official encarregado.

As Dôres de Cabeça

não se curam com drogas calmantes e o tratamento racional e de effeito duradouro está nas Pilulas Rosadas do Dr. Williams, porque restauram aos nervos a força de que carecem e a energia que lhes falta.

"Soffri durante varios mezes de frequentes dôres de cabeça, que attribui a incommodos estomacaes. Por recommendação do pharmaceutico Sr. Orestes Westphalin, resolvi tomar as Pilulas Rosadas do Dr. Williams e promptamente me restabeleci de todos os incommodos." (Sr. Januario C. de Alvarenga, Balsa Nova, Estado do Paraná.)

Facsimile do pacote. As letras estão impressas em relevo, com tinta roxa sobre papel côr de rosa, e são sensiveis ao tacto.

AVISOS MARITIMOS

Compagnie de Navigation Sud-Atlantique

(COMPAGNIE GENERALE TRANSATLANTIQUE)

Servico rapido - Luxo - Conforto - Grandes commodidades

Linha postal

Paquetes correios fazendo a linha entre Bordeaux, Lisboa, Rio de Janeiro, indo a Montevidéo e Buenos Aires

Viagens rapidas, sendo: entre Lisboa e Rio de Janeiro, 10 DIAS e HORAS.—Entre Rio de Janeiro e Bordeaux, 13 e MEIO DIAS

Chegadas da Europa e saidas para o Rio da Prata	Chegadas do Rio da Prata e saidas para a Europa
LUTETIA........ a 30 do corrente	LA GASCOGNE.... a 31 do corrente

O PAQUETE

LUTETIA

saido de Lisboa no dia 19 do corrente, á noite, deverá chegar a este porto na quinta-feira, 28 do corrente, á noite, para sair para Montevidéo e Buenos Aires no dia 29, ao meio dia, fazendo assim o trajecto tocando em LAS PALMAS—de Lisboa ao Rio de Janeiro em **menos de dez dias.**

De volta do Rio da Prata o paquete LUTETIA, sairá no dia 13 de junho, ao meio dia para **Las Palmas, Lisboa** e **Bordeaux, (Leixões** e **Vigo, via Lisboa).**

Este paquete fará a viagem do Rio a Lisboa em menos de DEZ DIAS, tendo a vantagem da chegada a Portugal antes do S. João.

O PAQUETE

LA GASCOGNE

de volta do Rio da Prata, sairá no dia 3 do corrente, para **Las Palmas, Lisboa, Leixões, Vigo (via Lisboa)** e **Bordeaux.**

Passagem de 3ª classe para a Europa, rs. 105$000,
Passagem de 3ª classe para o Rio da Prata, 48$000
e mais o imposto do governo.

Todos os paquetes desta Companhia têm excellentes acommodações para passageiros de 1ª classe e 2ª classe e intermediaria e alojamentos dotados de todos os requisitos hygienicos para os de 3ª classe. Cabines de luxo, camarotes para uma só pessoa, etc. Camarotes de duas camas na 2ª classe.

Conducção gratis para bordo.

Para cargas trata-se com o sr. F. ROLLA, corretor da Companhia

TELEPHONE 259 Norte

ANTUNES DOS SANTOS & C.—Avenida Rio Branco, 14 e 16

RIO DE JANEIRO — **SANTOS — Rua 15 de Novembro, 70**
S. PAULO — Rua Direita, 41

CAMBIO Compra e venda de moedas de todos os paizes em favoraveis condições **Antunes dos Santos & C.** AVENIDA RIO BRANCO, 14 e 16.

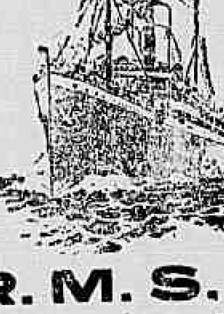

R. M. S. P.

Mala Real Ingleza

P. S. N. C.

Companhia do Pacifico

TELEPHONE 1.199 NORTE

Avenida Rio Branco ns. 53 a 55

Caixa do Correio n. 21

Saidas para a Europa

· AVON..................	27 de Maio
+ ARLANZA............	2 de junho
ORTEGA...............	2 » »
+ DESNA...............	5 » »
· ARAGON..............	10 » »
· AMAZON..............	17 » »
· OROPESA..............	17 » »
+ DEMERARA..........	19 » »
+ ANDES................	23 » »

· Tocando na Bahia e Pernambuco.

+ Directamente para Lisbôa.

Os paquetes da série «O» sempre fazem escalas nos portos de S. Vicente e Las Palmas.

Saidas para Uruguay, Argentina, Chile e Perú

DEMERARA	28 de Maio
· ORCOMA..............	2 de junho
· AMAZON..............	25 » »
· ANDES................	8 » »
DARRO.................	11 » »
ORIANA	23 » »

· Tocando em Santos.

Os paquetes da serie «O» fazem o serviço para portos do Pacifico.

ANNUNCIOS

RODA DA FORTUNA

DERAM HONTEM

Antigo..........	176	Pavão
Moderno........	316	Borboleta
Rio..............	802	Avestruz
Salteado........		Avestruz
2º premio.......	059	
3º »	162	
4º »	103	
5º »	176	

S. U. P. do Brasil

126

Rio, 23—5—914.

Industrial Mineira

340

Amanhã, ás 19 horas

Suburbana Federal

572

Amanhã ás 19 horas.

União Federal

N. 7114

Rio—24—5—914.

Americana

N. 8321

Rio—23—5—914.

Auxiliadora

N. 4223

Rio—23—5—914.

Paranaense

N. 5176

Rio, 26—5—914.

AGUIA DE OURO

576

19—3—10—1

Rio—23—5—914 Hoje ás 11 horas

PARTEIRA A verdadeira mme. Palmyra, trata de molestias de senhoras, evita a gravidez, por um processo sem egual e garantido. Consultas das 12 ás 16 horas; á rua do Cattete n. 295, (largo do Machado), e em sua residencia á rua Camerino n. 105, telephone, 4.102, norte.

SANATOSSE, Alivio immediato e cura rapida da bronchite, ou qualquer tosse; na Garrafa Grande; rua Uruguayana n. 66.

DR. CASTRIOTO PINHEIRO

Clinica exclusiva de garganta, nariz e ouvidos, ex-assistente da clinica do prof. Urbantschitsch, de Vienna; rua 7 de Setembro n. 82. Cons.: 2 ás 4.

GRATIS Peça o supplemento illustrado do MENSAGEIRO DA FORTUNA, que será enviado gratis pelo Correio ou dado em mão propria. E' um livro indispensavel a quem quizer saber o que é o Hypnotismo e o Magnetismo, pois ensina os meios para ganhar no jogo e ser rico, saudavel e feliz em amores e em negocios. Peça-o hoje mesmo ao sr. ARISTOTELES ITALIA — Rua Marechal Floriano Peixoto, 52, sobrado. CAIXA POSTAL 604 — CAPITAL FEDERAL.

Molestias dos olhos, nariz e ouvidos — O DR. NEVES DA ROCHA, ***membro da Academia de Medicina do Rio de Janeiro, medico de diversos hospitaes desta cidade, com longa pratica no paiz e nos hospitaes de Berlim, Vienna, Paris e Londres, dá consultas á AVENIDA RIO BRANCO 90, das 12 ás 4 da tarde. Residencia: Avenida Beira Mar 107.***

PARTEIRA — Mme. Barrosa, com longa pratica da Maternidade, trata de todas as molestias do utero, evita a gravidez nos casos indicados, rapido e garantido; aceeita parturientes em sua casa, assim como recebe senhoras de outras molestias, garantindo bons medicos; rua Visconde de Itaúna, 60.

Advogado — Alexandre B. da Fonseca, trata de causas civis, commerciaes e criminaes; rua da Alfandega n. 108, sobrado.

Dr. Ubaldo Veiga Esp. em **Molestias venereas. Syphilis e gonorrhéas,** cura rapida por processos especiaes, **sem dor.** Appl. 606 e 914. Trat. da **impotencia.** Cons. R. Assembléa, 74 — 3 ás 5. Telep. 495 central.

Mme. Debuá — Recentemente chegada da Europa, onde consultou os melhores professores do occultismo, previne aos seus clientes que traz um processo até hoje desconhecido, de desvendar o futuro. Previne tambem que na mesma viagem arranjou e põe á disposição dos mesmos, verdadeiros talismãs da sorte achando-se entre elles a legitima cabeça de vibora. Consultas das 11 horas da manhã ás 5 da tarde nos dias uteis, na rua Barão do Rio Branco n. 23.

CASAMENTOS — **25$000 no civil e 20$000 no religioso com ou sem certidões, trata-se á rua Barbara Alvarenga 24, proximo á rua Luiz de Camões (em frente á 2ª Pretoria).**

Aviso: para provar quanto esta casa é seria, só pagam depois dos papeis promptos; com o sr. Silva.

PENSÃO TORINO

Salas e quartos bem mobiliados, cozinha de primeira ordem, optimos banheiros, banhos quentes e frios, illuminação electrica e bondes á porta.

PALACETE DE CONSTRUCÇÃO MODERNA

Rua do Cattete n. 104

Esquina da rua Andrade Pertence

TELEPHONE, 5.853

CABELLOS POSTIÇOS

Pede-se ás exmas. senhoras e senhoritas: juntae os vossos cabellos caidos e mandae para a RUA DO REZENDE 113, onde se trabalha particularmente em cabellos postiços. Bonde de Silva Manoel. ANTONIO PUPAK, cabelleireiro.

Leilão de penhores

CAMPELLO & C.

Rua Luiz de Camões n. 36.

Tendo de fazer leilão no dia 27 do corrente, dos penhores vencidos, prevenimos aos srs. mutuarios que suas cautelas podem ser reformadas até á hora do leilão.

Os pequenos annuncios de ALUGA-SE, PRECISA-SE e VENDE-SE, não excedendo de tres linhas, custam nesta folha 200 réis, tres vezes.

GARANTIA

231

Amanhã, ás 18 horas.

PROTECTORA

122

Rio—23—5—914.

A CAPITAL

059

Rio—23—5—914 Amanhã, ás 15 horas

A Paulista

436

Rio, 23—5—914.

Loterica da Noite

510

Rio, 23—5—914.

Sociedade U. Federal

681

Rio, —23—5—914

A Nacional

956

Rio, 23—5—914.

Suburbana

573

Rio—23—5—914

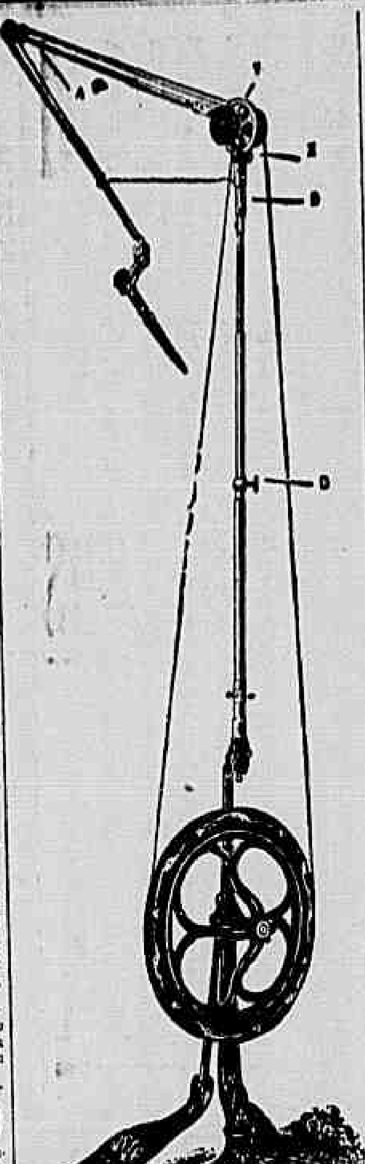

CASA BORLIDO

RUA DO OUVIDOR, 83

Canto da rua da Quitanda

NÃO TEM FILIAES

Grande sortimento de Pentes, Cadeiras, Motores e todos os mais apparelhos e utensilios necessarios á arte dentaria.

Deposito do famoso ouro maravilha, o mais adhesivo de todos, caixinha 5$000.

PREÇOS SEM COMPETIDOR

Peçam catalogo a

Moreira Barbosa

RUA DO OUVIDOR, 83

CASA BORLIDO

CASA

Aluga-se uma, limpa, com 2 salas, 3 dormitorios, varanda, banheiro, W. C. e area, á travessa de S. José n. 41, perto do Collegio Militar. As chaves estão no vizinho, no n. 39, e trata-se á rua N. Senhora de Copacabana n. 650.

Cal de pedra

Vende-se no deposito da Fabrica de Carandahy, por preços sem competidor, á rua Senador Euzebio n. 524. Teleph. 755. Villa. Cruz Filho & C.

Srs. Barbeiros

Encontrareis um completo sortimento de perfumarias e artigos de metal para "toilette" na casa A. Abel de Andrade, rua Rodrigo Silva, 36. Telephone Central n. 1.027. Entre Assembléa e Sete de Setembro.

Cabellos brancos

Para restituir-lhes a côr primitiva, sem ficar pintados, usae Brilhantina FIGARO. Frasco, 3$000. Em todas as perfumarias.

Massagens

Applicadas pela habil mlle. Hercilia. Preço, 2$000. Na casa "A' NOIVA", rua Rodrigo Silva n. 36, entre Assembléa e Sete de Setembro. Telephone Central 1.027.

ALUGA-SE

Uma casa para familia de tratamento, tendo sala de visitas, grande sala de jantar, 3 quartos, despensa, cozinha, com fogão com serpentina, banheiro com agua quente, Bidet, latrina para criados, á rua D. Cecilia n. 18 A; trata-se no n. 20. Estrella.

PREDIO

Compra-se um no centro do commercio, mesmo que tenha contrato; para tratar, rua da Alfandega 92, com o proprietario.

Terreno — Meyer

Vende-se, á rua Cardoso n. 222, um excellente terreno, com 11X66; trata-se na rua do Rosario n. 157, sobrado, cidade.

Menor desapparecido

Pede-se a quem encontrar um menor de 11 annos, moreno-escuro, cabello cortado á escovinha, trajando pobremente, chamando-se Antonio Rego, communicar por escripto ou verbalmente para o botequim da Villa Militar, ao sr. Henrique do Rego.

CASA

Compra-se uma, com quatro quartos e mais dependencias, nos bairros do Leme, Laranjeiras, Cattete ou Botafogo; offertas com preço, á caixa do correio n. 345, para Bittencourt.

LANDAULET "Fiat"

Vende-se um, 20X25, carrosserie Van-Dem-Plas, ultimo luxuoso modelo, quasi novo; trata-se com o sr. Augusto, rua Rodrigo Silva n. 32.

MEYER

Alugam-se dois bons quartos, sendo um de frente, para dormitorio, escriptorio ou consultorio. Com direito á sala mobilada; rua Dr. Dias da Cruz n. 177, sobrado, dois minutos da estação. Das 8 ás 5 horas.

Syphiliticos

LEIAM ATE' AO FIM UM ARTIGO CONSCIENCIOSO

PARA VOSSO BEM!

Não é bem um reclame que estamos fazendo, não! E' apenas uma indicação, que poderá ser util aos desilludidos e que se julguem irremediavelmente perdidos. E ha tantos...

E' para aquelles que, fartos de tomar tisanas e depurativos, fartos de gastar rios de dinheiro, julguem que o seu mal não tem cura. Para esses e para todos que ainda creiam na seriedade do annuncio e na sinceridade do annunciante. Já todos têm, decerto, ouvido falar uma vez ou outra no DEPURATOL, descoberta recente da medicina allemã, que na Europa tem feito uma revolução na cura das doenças SYPHILITICAS, MOLESTIAS DE PELLE, CHAGAS, RHEUMATISMO, IMPUREZA DO SANGUE, ETC.

Na Europa os melhores medicos e especialistas o têm receitado e aconselhado; na Africa, a sua extracção é grande, devido á propaganda individual feita pelos individuos já curados, e no Brasil a sua venda é enorme, mas ainda não tanta como deveria ser, pelo medo que muitos têm da intrujice no annuncio, e com alguma razão. Queremos por isso, incutir toda a maxima confiança no doente. Queremos que se convença que este reclamo é sério e corresponde á realidade. Fazemol-o na intenção de tornar o mais conhecido possivel o melhor e mais poderoso depurativo para a cura da syphilis e todas as doenças do sangue. O mais poderoso e talvez o unico. Que ninguem o duvide. Façam a experiencia e dirão depois da sua justiça. Para se reconhecer a verdade e a sinceridade do que aqui affirmamos, basta, apenas, tomar um ou dois tubos. Quando com o primeiro a differença não é muito sensivel, ao acabar o segundo as melhoras são já bem manifestas. E não é só a doença que vae desapparecendo; começa o bem estar que o doente sente.

Foi este preparado distribuido gratuitamente a centenas de doentes antes de se annunciar, para assim ver, pela experiencia, si a differença do clima não alterava os resultados maravilhosos colhidos na Europa. E só depois de vermos o seu bom resultado é que começamos de fazer propaganda, aliás muito justa, para tornar conhecida esta especialidade.

SYPHILITICOS: se quereis um depurativo sem dieta especial, que vos abra o appetite, que vos evite todas as perturbações e inflammações do estomago e intestinos, tão vulgares com outros tratamentos; si quereis um depurativo que vos SUBSTITUA COM VANTAGEM o "606" e todas as injecções e fricções mercuriaes; si quereis, emfim, um bom depurativo que, com pouco dispendio, vos limpe e purifique o sangue por completo, tomae o

DEPURATOL!

Tomae-o, que nós, em troca da vossa cura e do vosso bem estar não vos pedimos attestados nem entrevistas para encher columnas de jornaes. Isso não. O que pedimos, e muito agradecemos, é que indiqueis a algum outro doente que conheçaes o unico remedio que vos deu a cura. Nada mais precisamos, nem desejamos. Tem este depurativo ainda a vantagem, além de não ter dieta especial, de, para quem precisar sair e viajar, não ser purgativo, sendo, ao mesmo tempo, um bom regulador dos intestinos.

Parae, pois, com todos os outros tratamentos e experimentae o DEPURATOL. As manifestações, sejam de que natureza forem, vão desapparecendo a olhos vistos, como por encanto.

O DEPURATOL encontra-se á venda em todas as boas pharmacias e drogarias.

Tubo com 32 pillulas, 8 a 10 dias de tratamento, 5$000 — Pelo Correio, mais 400 réis. — 6 tubos, 27$000, pelo Correio mais 1$000.

Depositarios: V. SILVA & C., RUA DA ASSEMBLÉA, 34 e RODOLPHO HESS & C., RUA SETE DE SETEMBRO, 61. — RIO DE JANEIRO — EM SÃO PAULO, BARUEL & C.

Pede pela Ascenção do Senhor Jesus Christo

Elvira de Carvalho, sendo viuva e cega e tendo um filhinho menor em sua companhia, vivendo na extrema pobreza, achando-se doente e soffrendo de rheumatismo, pede ás almas caridosas, paes e mães de familia, que soccorram com alguma esmola para o seu sustento e de seu filho, que Deus, bom Pae, recompensará a quem olhar para esta infeliz cega. Esta redacção presta-se a receber qualquer esmola com este destino caridoso.

Moveis a prestações

Não comprem moveis sem visitar a fabrica, das mais antigas, á rua General Caldwell n. 63. Não confundir: é 63, fabrica e deposito. Moveis de todos os estylos a prestações, por preços de vendas a dinheiro. Os nossos moveis são preferidos, não pela barateza, mas pela perfeição e solidez; vêr para crêr. E' proximo á Central, 63 — Vilhena, Souza & Comp.

ACTOS FUNEBRES

Laura de Carvalho Barata

(PEQUENINA)

Ruben Gonçalves Barata e filhos, Laura Barata da Costa Carvalho, dr. Luiz A. da Costa Carvalho, senhora e filhos, João Antonio da Costa Carvalho Filho e mais parentes, agradecem muito reconhecidos a todas as pessoas que compareceram ao enterramento de sua querida e extremosa esposa, mãe, filha, irmã, cunhada, tia, sobrinha e prima, LAURA DE CARVALHO BARATA, (Pequenina), e de novo convidam seus parentes e amigos para assistirem á missa de setimo dia que por sua alma fazem celebrar amanhã, segunda-feira, 25 do corrente, ás 9 1|2 horas, no altar-mór da egreja-matriz da Candelaria.

D. Odorica Amelia Rodrigues

João Ignacio Rodrigues convida os seus amigos e parentes para assistir á missa que por alma de sua estremecida esposa manda celebrar, amanhã, segunda-feira, 25 do corrente, 1º anniversario do seu passamento, ás 9 1|2 horas, no altar-mór da egreja de Santa Rita. Antecipa seus agradecimentos.

Victor Vaz Teixeira

A viuva, filhos, cunhados e sobrinhos mandam rezar uma missa de trigesimo dia na egreja de S. Affonso, em Andarahy Grande, amanhã, segunda-feira, 25 do corrente, ás 9 horas, pelo eterno repouso de sua alma; e para esse acto de religião convidam seus parentes e amigos, confessando-se desde já gratos.

Bernardino Corrêa de Mattos

Antonio Romualdo de Andrade e Jayme, compadecidos pelo passamento de seu amigo e compadre, BERNARDINO CORRÊA DE MATTOS, fallecido no Estado do Rio, mandam rezar uma missa de setimo dia, para repouso eterno de sua alma, na egreja de S. Francisco de Paula, ás 9 1|2 horas do dia 27 do corrente, e, para este acto de religião, convidam todos os seus amigos e parentes, pelo que desde já se confessam agradecidos. 1985

Iracema Ferreira Neves

Albano Ferreira Neves, Leopoldo Fernandes da Silva e Emilia Rosa da Silva convidam os parentes e pessoas de sua amizade para assistirem á missa de 30º dia que, por alma de sua sempre chorada esposa e filha, IRACEMA FERREIRA NEVES, mandam celebrar, amanhã, segunda-feira, ás 9 horas, na matriz de S. Francisco Xavier do Engenho Velho, por cujo acto de religião se confessam gratos.

Henriqueta Guedes de Souza

José Joaquim de Souza Junior e filhos, José Antonio Guedes, senhora e filhos, mandam celebrar, amanhã, 25 do corrente, ás 9 horas, na egreja do SS. Sacramento, a missa de trigesimo dia do fallecimento de sua idolatrada esposa, mãe, irmã, cunhada e tia, HENRIQUETA GUEDES DE SOUZA, para eterno descanso de sua alma, convidando para este acto as pessoas de sua amizade, ás quaes, desde já, antecipam os seus sinceros agradecimentos.

Aarão da Costa Braga

(1º ANNIVERSARIO)

Viuva, filhos, paes, irmãos, sogra e mais parentes do saudoso, Aarão da Costa Braga, fazem rezar uma missa, na egreja do Sacramento, amanhã, segunda-feira, 25 do corrente, ás 9 horas, e desde já agradecem.

General Guilherme C. Lassance

D. Ludgera F. Castro Silva Lassance, dr. Antonio Francisco dos Santos Abreu, sua mulher e filhos e demais parentes do pranteado GENERAL GUILHERME CARLOS LASSANCE, fallecido hontem, ás 5 horas da tarde, convidam aos seus amigos e parentes, para o piedoso acto de acompanharem os seus restos mortaes, hoje, ás 4 horas da tarde, da rua José Bonifacio, 84, para o cemiterio do Maruhy, em Nictheroy.

Coronel Numa de Azevedo Vieira

A familia manda rezar uma missa por sua alma, amanhã, segunda-feira, 25, quinto anniversario do seu fallecimento, ás 9 horas, na egreja de Santo Affonso, á rua Major Avila, no Andarahy.

Elisa de Saboia e Silva

(LILI)

Domingos Sergio de Saboia e Silva, Umbelina Augusta de Barros Pimentel, desembargador Espiridião Eloy de Barros Pimentel, Julio de Saboia e Silva e filhos, Francisco Tertuliano de Albuquerque e familia, Elisa Medeiros de Saboia e Silva e filhos, José Figueira de Saboia e Silva e familia (ausentes) e Maria Elisa Saboia de Mello e filhos (ausentes) participam aos seus parentes e amigos o fallecimento de sua esposa, filha, irmã, cunhada e tia—ELISA DE SABOIA E SILVA—e convidam-n'os a acompanharem seus restos mortaes, saindo o feretro da rua Christovão Colombo n. 108, ás 9 horas da manhã de hoje, para o cemiterio de S. João Baptista. 1320

Belisario do Rego Barros

Amalia R. Barros e filhos agradecem a todos que acompanharam os restos mortaes do saudoso esposo e pae, e de novo convidam os parentes e amigos a assistirem á missa de 7º dia, que se celebrará, amanhã, segunda-feira, 25 do corrente, na egreja de Nossa Senhora do Rosario, ás 9 horas.

Ottilia Taveira

(1º ANNIVERSARIO)

Cecilia Taveira e filhos, convidam seus parentes e amigos para assistirem á missa, que mandam celebrar, para repouso eterno de sua idolatrada filha e irmã, OTTILIA, na egreja de S. Francisco de Paula, ás 9 horas, no dia 26 do corrente.

Alcides Francisco Sampaio

JACAREPAGUA'

(*Nhozinho*)

Violeta Pereira Sampaio, viuva, seus paes, avós, irmãos e cunhados, convidam os parentes, collegas e amigos de ALCIDES FRANCISCO SAMPAIO, para assistirem á missa de 30º dia que, para descanso eterno de sua alma, mandam celebrar, terça-feira, 26 do corrente, ás 10 horas, na egreja de N. S. do Loreto, em Jacarepaguá. A todos se confessam summamente agradecidos.

Maria Adelaide Cruz de Moraes

Arnaldo A. de Moraes e seus filhos, Arnaldo de Moraes e Adelaide L. de Moraes, convidam as pessoas de suas relações para a missa de trigesimo dia que mandam rezar, pela alma de sua idolatrada esposa e mãe, ADELAIDE DE MORAES, amanhã, segunda-feira, 25 do corrente, ás 9 horas, na egreja do Carmo. 2043

Maria Joaquina de Campos

João José de Campos e mais parentes convidam as pessoas de sua amizade para assistir á missa do setimo dia, da sua sempre lembrada irmã, tia, prima e cunhada MARIA JOAQUINA DE CAMPOS, que será celebrada terça-feira, 26 do corrente, ás 9 horas, na egreja de Nossa Senhora da Guia, Mauá, pelo que se confessam eternamente gratos.

Senhorinha de Mello Bevilacqua

Alfredo Bevilacqua, filhos, genros, noras, netos e sua cunhada Rosalia de Mello, convidam os seus parentes e amigos para a missa de setimo dia, que será rezada por alma de SENHORINHA DE MELLO BEVILACQUA, terça-feira, 26 do corrente, ás 9 horas da manhã, na sua parochia, na egreja de S. Joaquim, á rua de S. Christovão.

Lutos

O PARC ROYAL mantem uma secção especial de lutos dotada de todos os elementos para servir com rapidez e perfeição. Contramestra especial encarrega-se de tomar medidas e provar a domicilio. Remessa immediata de amostras, catalogos especiaes e orçamentos. Telephone 4000. Queira pedir ligação para a secção de lutos do

PARC ROYAL

Pelas Chagas de Christo

Uma senhora, achando-se doente ha annos e impossibilitada de trabalhar, como prova com attestado medico e com duas filhas, estando uma tuberculosa e não podendo trabalhar e sem ter meios para sustentar-se e ás suas duas filhas, passando as maiores necessidades, vem, por isso, pedir ás pessoas caridosas, e ás almas bemfazejas, paes e mães de familia, por amor de seus filhos e por alma de seus parentes e pela Sagrada Paixão e Morte de Nosso Senhor Jesus Christo, uma esmola para o seu sustento e para alliviar os seus soffrimentos e de suas filhas, pois que Deus a todos dará recompensa. — Rua Senhor de Mattosinhos n. 34, antigo 26, primeira casa, bondes de Catumby e Itapirú. Esta caridosa redacção presta-se a receber toda e qualquer esmola, para este destino caridoso.

NICKEIS

Vende-se de 10 a 50 contos em nickeis com desconto de 4 °|°. Carta á J. Campos, rua Collina n. 30.

Maria Antonia

Costureira, confecciona vestidos pelos ultimos figurinos, assim como costumes para senhoras e creanças, com gosto e perfeição. Rua dos Invalidos n. 150, sobrado.

Secretaria

Uma em optimo estado de conservação; ver e tratar praça da Republica n. 11.

Vendedores

Precisam-se de bons vendedores para artigo bem conhecido na praça e de facil collocação em casas commerciaes, fabricas, usinas e casas de familia. Dirigir-se á rua General Camara n. 31, 1º andar.

Dá-se dinheiro

Compram-se vales dos cigarros Sport, Elite e Yolanda. Rua Barão de São Felix, 171, loja.

Constructores e desenhistas

SILVA & TORRES

Escriptorio, rua do Rosario n. 133, 1º andar.

Casa nova

Aluga-se por 110$ com duas salas, tres quartos e mais commodidades, na rua S. Roberto n. 58, Estacio.

CANARIOS

Belgas e inglezes, vende-se á rua de S. Christovão n. 195.

Carnaval

Compram-se, baratas, ... duzias de lança-perfume. Rua Engenho de Dentro n. 28.

UM CAVALHEIRO

que durante 18 annos soffreu de bronchite asthmatica, tendo-se curado na Europa com a receita de um medico allemão, envia gratuitamente a cópia da receita a quem a pedir por escripto, remettendo enveloppe com endereço para resposta. Dirigir carta á A. R. Silveira, Avenida Gomes Freire n. 79. Rio.

Commodo

ALUGA-SE um, pintado e forrado de novo, com entrada independente, boa pensão, com ou sem mobilia, liberdade em familia, a pessoas decentes, no bonito predio da rua do Riachuelo 317. Modico preço. 2058

SALA

Aluga-se uma, esplendida, independente, com linda vista, pintada e forrada de novo, com ou sem pensão, com ou sem mobilia, a rapazes, casal ou senhora só, na praça Tiradentes 33, casa de familia. 2057

Piano automatico

Vende-se um, o mais moderno possivel, de 88 notas e novo, por preço de occasião; na rua Taylor 22, Lapa.

Aposentos

Em casa de um casal, alugam-se dois aposentos, com franquia em toda casa, a outro casal de todo respeito. A casa tem optima apparencia e é alegre; na rua Taylor 22, Lapa. 2069

Cozinheira

Precisa-se de uma, muito perfeita, que saiba bem do seu mister. Paga-se bem. Quem não estiver nas condições não se apresente. Avenida Rio Branco n. 35 A, Direito. 207

Bocca do Matto

MEYER

Aluga-se um predio novo, á rua Dona Adelaide n. 144.

GIL, RIBEIRO & C.

Completo sortimento de couros, arreios e artigos de viagem

Casa fundada em 1864

64 e 66, RUA DA ASSEMBLÉA

Placa para dentista

Vende-se uma, nova, de metal, com a inscripção "dentista", pela metade de seu valor; cartas nesta redacção a L. G.

Casa mobilada

Com conforto e luxo, á rua D. Mariana n. 123, Botafogo. Pode ser vista a qualquer hora.

DROGARIA E PHARMACIA HOMŒOPATHA

COELHO BARBOSA & C.

Grande premio na Exposição Nacional de 1908

QUITANDA, 106 E OURIVES, 38

MORRHUINA

(Oleo de figado de bacalhão em homœopathia). Sem gosto, sem cheiro e sem dieta

PESAI-VOS ANTES E 30 DIAS DEPOIS

CURASTHMA—Cura as bronchites asmathicas e a asthma por mais antiga que seja.

FLOURESINA — Remedio heroico para flores brancas, cura certa e radical.

VARIOLINO—Preservativo contra as bexigas.

HOMŒOBROMIUM — (Tonico reconstituinte homœopatha) para debilidade, fastio, falta de crescimento, etc.

CHENOPODIUM ANTHELMINTICUM—Para expellir os vermes das crianças, sem causar irritação intestina.

CURA FEBRE—Substitue o sulphato de quinino em qualquer febre.

PARTURINA — Medicamento destinado a accelerar, sem inconveniente e, portanto sem perigo o trabalho do parto.

LIGA OSSO—Poderoso remedio que liga immediatamente os cortes e estanca as hemorrhagias.

PALUSTRINA — Contra impaludismo, prisão do ventre, molestias do figado e insomnia.

VENUSSINIUM —Heroico medicamento destinado a curar as manifestações syphiliticas.

ESSENCIA ODONTALGICA—Remedio instantaneo contra a dôr de dentes.

Especifico contra a COQUELUCHE

Possue este antigo estabelecimento o sortimento completo em todos os medicamentos homœopathicos, mesmo os modernamente empregados, e que lhe são fornecidos por casas as mais importantes da Europa da America do Norte. DEPOSITARIOS EM TODOS OS ESTADOS—EM S. PAULO: BARUEL & C.

OS PEQUENOS ANNUNCIOS

de ALUGA-SE, VENDE-SE e PRECISA-SE não excedendo de tres linhas, custam no "Correio da Manhã" 200 réis, por tres vezes

LEILÕES

J. Lages

ARMAZEM E ESCRIPTORIO — RUA DO HOSPICIO, 85

Telephone n. 1991

Leilões da semana de 25 a 30 de maio de 1914

AMANHÃ, SEGUNDA-FEIRA, 25, á 1 hora:

Leilão de seccos e molhados, massa fallida de Luiz Antonio Costa, á rua Carolina Machado 526, Rio das Pedras.

QUARTA-FEIRA, 27, á 1 hora:

Leilão de casa de pasto, á rua S. Clemente 22, massa fallida de Souza Menezes & C.

QUINTA-FEIRA, 28, ás 5 horas:

Leilão de bons moveis, crystaes, pianos, á rua Desembargador Isidro 12, Fabrica das Chitas.

SEXTA-FEIRA, 29, á 1 hora:

Leilão de predios e terrenos, á rua Amorim 46, estação do Encantado, pertencente ao espolio do finado João Luiz da Costa Araujo, será vendido no armazem á rua do Hospicio 85.

SEXTA-FEIRA, 29, á 1 hora:

Leilão do contrato de arrendamento dos predios 161 e 163 da rua S. Francisco Xavier, pertencentes á massa fallida de Seraphim Martins & C.

SEXTA-FEIRA, 29, ás 5 horas:

Leilão de elegante predio e superiores moveis, á rua Magalhães Castro 11.

SABBADO, 30, á 1 hora:

Leilão de solido predio á rua D. Isabel 80, estação do Bom Successo, e em seguida serão vendidos os superiores moveis, piano, em seu armazem á rua do Hospicio 85.

PRECISA-SE de uma cozinheira para casa de familia de tratamento, que durma no alugado; na travessa Francisco Muratori n. 19.

PRECISA-SE de uma cozinheira, que lave e engomme. Ordenado 70$; na rua Amazonas n. 20, S. Januario.

PRECISA-SE para 1 de junho, de um aposento mobilado, para joven casal estrangeiro, em casa de pequena familia sem outros hospedes; prefere-se S. Christovão. Bispo ou Tijuca; cartas com o preço a F. R. 100, nesta redacção.

PRECISA-SE de uma senhora que apresente provas de boa conducta, para cozinhar e mais serviços leves de pequena familia, sobrado; á praça Argentina n. 17. Ponto dos bondes de S. Januario.

PRECISA-SE de uma creada para engommar e outros serviços, para uma só pessoa. Trata-se na rua do Cattete n. 94. Prefere-se allemã.

PRECISA-SE de uma menina de 12 a 14 annos para serviços domesticos; na rua Lourenço de Albuquerque n. 45, antiga T. das Mangueiras.

PRECISA-SE de um rapazinho de cor, até 12 annos, para serviços leves; em casa de pequena familia; na rua de Rezende n. 10, sobrado.

PRECISA-SE de uma boa arrumadeira que durma no alugado, na rua de S. Christovão n. 359.

ALUGA-SE a casa da rua Benedicta Hyppolito n. 176-A, loja, para familia, aluguel 120$000. 1729

ALUGA-SE um superior sobrado com seis quartos e tres salas; na rua da Constituição n. 21, por 300$; trata-se na loja.

ALUGA-SE um bom salão com dois quartos, e uma sala grande, bem arejado, em casa de familia de tratamento, para casal sem filhos; para ver e tratar na mesma casa á rua Dr. Marquez Junior n. 7, antiga travessa da Saudade.

ALUGA-SE a casa nova de sobrado á rua 8 de Dezembro n. 75, tendo no pavimento superior 4 bons quartos, bom quarto de banho com banheira servida por agua quente e fria, lavatorio e W. C.; e no pavimento inferior salas de visitas e de jantar, cópa, W. C., despensa, cozinha e um quarto. Para informações, á mesma rua, 110, e tratar-se á rua Theophilo Ottoni, 15, sobrado.

ALUGAM-SE bons quartos e salas, todos com sacadas para a rua, banheiro, luz electrica, etc., a empregados do commercio ou pessoas sérias; na rua do Rosario n. 73, Pensão Neves. 1910

ALUGA-SE a casa da rua Dr. Carmo Netto n. 147, com duas salas, tres quartos, cozinha, tanque, etc., etc.; as chaves na mesma rua n. 125. 1631

ALUGA-SE por 61$ uma casa com muito terreno; trata-se na rua Diamantina n. 21. Riachuelo. 2719

ALUGA-SE barato o predio da rua Madre de Deus n. 17, Engenho Novo. Informa-se no n. 19. 1831

ALUGAM-SE as boas e novas casas da rua Santos Rodrigues ns. 25 e 27, as chaves estão no numero 15, trata-se á rua da Lapa n. 103, hotel.

ALUGA-SE uma casa com duas salas, grande quarto, gallinheiro, etc., e quintal 40$; na rua Paula Telles n. 102, Jacarépaguá, ponto de 100 réis.

ALUGA-SE um quarto, perto dos bondes de S. Januario; na rua Correa Dutra n. 25. 1220

ALUGAM-SE uma sala e quarto, em casa de familia, a um casal sério, luz, banheira, cozinha, entrada independente, perto dos bondes; na rua do Alto n. 66, onde se trata. 1611

ALUGAM-SE as boas casas ns. 2, 3 e 4 da villa Zulmira, á rua Senador Alencar n. 70, com duas salas, dois quartos, installação electrica, etc. Trata-se na mesma rua n. 88, venda.

ALUGAM-SE as casas novas da rua Rosa Vermelha n. 1, 3 e 15, com quartos, duas salas, porão alto e aluguel em conta. 1203

ALUGAM-SE duas casas com tres quartos, duas salas, cozinha e quintal cada uma, á rua Senador Furtado 61; as chaves estão na mesma, com o encarregado e trata-se na Avenida Rio Branco 102, com David & C.

ALUGA-SE predio novo de esquina, com sete portas de frente, proprio para qualquer negocio, na rua Barroso 122, Copacabana; trata-se á rua do Hospicio 87, sobrado.

ALUGA-SE na rua Barão de S. Felix n. 37, uma sala e quarto com luz electrica, preço 65$000 mensaes. 2732

ALUGA-SE por 121$ mensaes, a casa 3 da avenida Ten Brink, á rua Conde Leopoldina, 148, São Christovão, com 2 quartos, duas salas, banheiro de agua morna, chuveiro, tanque de lavagem, toda illuminada a luz electrica e propria para pequena familia de tratamento. As chaves estão na mesma rua n. 170, onde se trata.

ALUGA-SE o predio sito á rua Bella n. 130, em S. Christovão, ainda não habitado, dispondo de todas as commodidades para pequena familia. As chaves estão á rua das Dores n. 45, onde se trata.

ALUGA-SE a casa da rua Manoela Barbosa n. 20, Meyer. As chaves estão na rua Constança Teixeira n. 1, e trata-se na rua do Rezende n. 188.

ALUGA-SE um commodo para moços solteiros ou a casal sem filhos, rua Pedro Americo n. 6, casa III.

ALUGA-SE o sobrado 122 da rua dos Andradas, com 2 salas, 3 quartos, cozinha, terraço, quintal, gaz, etc.

ALUGAM-SE por 61$ e 71$ duas casas na rua Angelica n. 15, S. Christovão; trata-se na casa da frente.

ALUGA-SE uma esplendida sala mobilada, por preço modico, em casa de familia estrangeira; rua das Laranjeiras 29.

ALUGA-SE em casa de familia um bom quarto independente, tendo banheiro, á rua da Alfandega 191, sobrado.

ALUGA-SE um bom quarto com entrada independente, a senhora ou homem só; rua Figueiredo 15, Meyer.

ALUGA-SE por 350$000 o novo e confortavel predio da rua Carvalho Monteiro 56; trata-se na rua do Hospicio 85, 2º andar.

ALUGA-SE por 400$000 mensaes e contrato o predio n. 211 da rua da Alfandega, tendo bom armazem para negocio e morada para familia no sobrado; as chaves estão no botequim em frente; trata-se na Avenida Rio Branco 102, com David & Comp.

ALUGA-SE um commodo com luz electrica e limpo, em casa de familia socegada, na rua do Cattete n. 3, sobrado, Gloria. 1824

ALUGA-SE a casa n. 25 da travessa de S. Vicente de Paula, proxima á rua Haddock Lobo, com duas salas, cinco quartos e mais dependencias; as chaves estão no n. 23, e trata-se na rua do Rosario n. 93, 1º andar, com o Dr. Abreu, das 4 ás 5 horas.

ALUGA-SE a casa n. 336 da rua Francisco Eugenio, com duas salas, tres quartos e mais dependencias e quintal; as chaves estão no n. 310, onde se trata.

ALUGA-SE, a familia de tratamento, por 150$ mensaes, a esplendida vivenda da rua Lopes Ferraz n. 2, bondes do Jockey Club. As chaves estão na venda da esquina da rua Fonseca Telles n. 141; trata-se á rua 7 de Setembro n. 23, com o Sr. Lucena.

ALUGA-SE a casa á rua Dr. Lino Teixeira n. 15, no Jacaré, as chaves estão no armazem da esquina, aonde se trata.

ALUGA-SE uma sala de frente á rua 1º de Março 99, 2º andar, escriptorio ou officina ou moços, por 65$000, e um quarto por 45$000.

ALUGA-SE o sobrado da rua da Lapa n. 27, as chaves estão no armazem ao lado; trata-se na rua Dr. Joaquim Silva numero 77.

ALUGAM-SE boas casas novas, com salas, dois quartos, W. C., cozinha, bom quintal e installação electrica; no Boulevard 28 de Setembro 229.

ALUGAM-SE as casas novas XI e XII, á rua 8 de Dezembro, 85-A, com sala de visitas que tambem pode servir de quarto, por ser independente, sala de jantar, 2 quartos, cozinha, W. C. e banheiro com communicação interna, tanque para lavagem e luz electrica. Para informações á mesma rua n. 110, e trata-se á rua Theophilo Ottoni, 15, sobrado.

ALUGA-SE uma cozinha, todas as areas adequadas, 128, na estação Del Castilho, Rua Mafalda n. 5.

ALUGA-SE um bom 2º andar na rua do Ouvidor. Informa-se na Joalheria Rosa n. 122, a mesma rua. 1611

ALUGA-SE um esplendido salão com excellentes accommodações, para familia de tratamento na rua do Cattete n. 172; as chaves estão no armazem. Trata-se na travessa do Commercio n. 7, com os srs. Oliveira Lopes, Silva & C. Telephone n. 1123, Norte.

ALUGAM-SE bons commodos em casa de familia, na rua dos Ourives n. 16.

ALUGAM-SE bons quartos a moços solteiros, na rua do Rezende n. 67.

ALUGA-SE o predio com 5 quartos, da rua Vieira Souto, 134, canto da rua 4 de Dezembro, Ipanema, junto dos bondes e do mar; as chaves estão na rua 4 de Dezembro n. 10 e trata-se de 1 ás 3 horas, na rua do Carmo n. 63, 1º andar, ultimo escriptorio.

ALUGA-SE uma casa de construcção moderna, tendo tres quartos, duas salas, cozinha, despensa, banheiro, luz electrica, etc.; aluguel 200$, na travessa da Luz n. 28, entre a rua Dr. Aristides Lobo e a rua da Luz, Rio Comprido.

ALUGA-SE a casa da travessa Luiz Antonio n. 24, na estação de Todos os Santos, distante da estação tres minutos; as chaves estão no armazem da esquina onde se trata; tem luz electrica, quintal e jardim.

ALMANAK LAEMMERT — O GRANDE ANNUARIO DO BRASIL

OBRA INDISPENSAVEL A TODOS

A' VENDA nas Livrarias e na Redacção: RUA SETE DE SETEMBRO 34, sobrado

EMPREGADOS

ALUGA-SE uma moça para arrumadeira; trata-se na rua Joaquim Silva numero 65, quarto n. 25.

ALUGA-SE uma boa cozinheira e uma arrumadeira; na rua de Santa Luzia n. 230, sobrado.

ALUGA-SE uma moça para copeira ou arrumadeira; na travessa do Ouvidor numero 27.

ALUGA-SE uma cozinheira franceza para casa de familia; trata-se na rua Dona Mariana n. 45, Villa Guarany, casa 11.

ALUGA-SE uma moça portugueza para cozinhar e arrumar; trata-se na rua de S. Clemente n. 83, Botafogo. 2217

ALUGA-SE uma moça portugueza para cozinha e arrumar, dando conducta para serviços; quem desejar, na rua Pedro 77, casa 5.

ALUGAM-SE creados de copa, na estação de Vassouras. Pedidos a Agenor Portugal, a passagem e commissão (enviem).

ALUGA-SE uma moça portugueza para todo o serviço, tambem cozinhar, sem conducta; na casa de pessoa de familia; na rua Faria n. 37, perto do Estacio de Sá.

ALUGA-SE uma moça portugueza para arrumadeira, em casa de tratamento; na rua Faria n. 35, perto do Estacio de Sá.

ALUGA-SE uma moça estrangeira para arrumadeira ou copeira; na rua da Constituição n. 56, loja de roupa.

ALUGA-SE uma moça portugueza para arrumadeira ou copeira, na rua do Cattete.

ALUGA-SE uma moça para copeira ou arrumadeira, em casa de familia de tratamento; na rua Bom Pastor, travessa D. Mathilde 8.

ALUGA-SE uma cozinheira do trivial, de cor branca, que durma no alugado; na rua S. João Baptista n. 46, casa 8.

ALUGA-SE por 80$ uma cozinheira e arrumadeira, de forno e fogão, sabendo cozinhar em qualquer fogão; na rua Dona Luiza n. 25, Gloria.

ALUGA-SE para uma casa de familia de tratamento, uma moça portugueza, de boa conducta, habituada ao serviço de cozinha e arrumar; trata-se na rua Bambina n. 22. 1858

PRECISA-SE de uma cozinheira branca, para fogão a gaz; na rua Marcilio Dias n. 38, Botafogo.

PRECISA-SE de uma creada para todo o serviço de casa de pequena familia; trata-se na rua Machado Coelho n. 70.

PRECISA-SE de uma creada para todo o serviço de tres pessoas; na rua Figueira n. 77.

PRECISA-SE de um moço official de barbeiro, para sabbado; rua Barroso n. 97, Copacabana.

PRECISA-SE de uma menina catholica, de 12 a 14 annos; na rua Silveira Martins n. 50, sobrado.

PRECISA-SE de uma creada branca, que saiba cozinhar e lavar; na rua Conceição n. 148, 1º andar.

PRECISA-SE de uma moça de 14 a 15 annos para serviços leves; na rua Costa Guimarães n. 10, S. Januario.

PRECISA-SE de uma moça portugueza para engommar e serviços leves.

PRECISA-SE de uma lavadeira que seja engommadeira; rua Dias da Cruz n. 80, Meyer.

PRECISA-SE de um cocheiro, vendedor de leite, com pratica; na rua Dr. Pedro, Pagina bom ordenado.

PRECISA-SE de uma creada para cozinha e copa, entrada independente, na rua do Lavradio n. 10.

PRECISA-SE de uma creada na rua General Camara n. 110.

PRECISA-SE de uma menina de 12 a 14 annos, para serviço de casa de familia; na rua Gonçalves Dias n. 12.

PRECISA-SE de um empregado com pratica de botequim; na rua Senhor dos Passos 164.

PRECISA-SE de um empregado para casa de pasto; na rua Agostinho n. 22.

PRECISA-SE de 400 agentes para bem remunerados; Agencias no Brazil; na rua S. Francisco n. 30. Telephone 1076.

PRECISA-SE de uma boa cozinheira, trata-se na rua do Rio das Pedras n. 13, Engenho Novo.

PRECISA-SE de uma creada para serviço em casa pequena de familia; rua S. Salvador n. 20, Travessa de Lobo.

PRECISA-SE comprar um a dois mil livros; rua do Hospicio 89.

PRECISA-SE de um empregado para todo serviço e que trabalhe com carroça; na rua Carvalho Monteiro n. 48, Cattete.

PRECISA-SE alugar uma sala para escriptorio na rua do Carmo n. 8, Dias de Carvalho, sua redacção.

PRECISA-SE de uma cozinheira, na travessa Rio Comprido.

PRECISA-SE de uma creada para todo serviço; no Rocio Paysandú n. 10.

PRECISA-SE de uma menina para serviços leves; na rua Visconde de Itauna n. 61, Meyer.

PRECISA-SE de uma menina para uma senhora só; rua Miguel Fernandes n. 20, Meyer.

PRECISA-SE de uma creada para casa de familia; na rua Amazonas n. 26, S. Januario.

PRECISA-SE de uma moça de boa conducta para tratar dois meninos; rua Amazonas n. 26, S. Januario.

PRECISA-SE de uma menina que saiba tratar de creanças; rua das Laranjeiras 147, 2º andar.

PRECISA-SE de uma moça que saiba cozinhar o trivial, para um sitio, perto de Petropolis; prefere-se estrangeira. Bom tratamento e pagamento pontual. Trata-se na Pensão Suissa, rua da Gloria n. 68, das 8 ás 11 horas da manhã.

PRECISA-SE de um empregado com pratica de casa de moveis; na rua do Hospicio n. 186, loja.

PRECISA-SE de vendedores e cobradores; á rua da Quitanda n. 105, loja.

PRECISA-SE de uma cozinheira; na rua Bambina n. 14, Botafogo.

PRECISA-SE de um concertador para cadeiras; na rua Maria e Barros n. 217.

PRECISA-SE de uma moça para serviços domesticos, em casa de familia; na rua Dr. José Hygino n. 215, perto da Estação.

PRECISA-SE de uma senhora para serviços leves, em casa de pequena familia; na rua Barão de Mesquita n. 83.

PRECISA-SE de uma creada branca, que saiba cozinhar; na rua Barão de Itapagipe n. 67.

PRECISA-SE de uma creada que durma em casa; na rua Dr. Antonio Fernandes n. 25.

PRECISA-SE de uma senhora para cuidar de uma creança; na rua Dr. Manoel Victorino n. 342.

PRECISA-SE de uma engommadeira, para fazer serviço de familia; na rua Senador Vergueiro n. 167.

PRECISA-SE de uma senhora de meia idade, para serviço leve; na rua Venancio Ribeiro n. 126, Engenho de Dentro.

PRECISA-SE de uma creada para lavar e cozinhar; na rua Visconde de Itamaraty n. 90; S. Januario n. 137.

PRECISA-SE de uma creada de todo o serviço; na rua das Laranjeiras n. 60.

PRECISA-SE de uma cozinheira; na rua Villa Isabel n. 2.

CASAS, COMMODOS E TERRENOS

ALUGA-SE uma casa com tres quartos, duas salas, cozinha, quintal, aluguel modico; trata-se na rua Visconde de Itauna.

ALUGAM-SE dois excellentes commodos juntos ou separados, com entrada independente; na rua do Lavradio n. 10.

ALUGA-SE uma casa proxima á estação do Meyer; trata-se na rua General Camara n. 120.

ALUGA-SE uma sala de frente com todo o conforto; na rua Gonçalves Dias.

ALUGA-SE um predio novo, com dois quartos, duas salas, cozinha, quintal; na rua Barão do Bom Retiro.

ALUGA-SE um bom quarto mobilado, com janellas para a rua, em casa de familia; trata-se na rua Senador Euzebio.

ALUGA-SE um predio com armazem proprio para qualquer negocio; na rua Barão de Mesquita.

ALUGA-SE uma casa com tres quartos, duas salas, cozinha, quintal; na rua do Rezende n. 110.

ALUGA-SE o predio novo da rua General Silva Telles; trata-se no armazem ao lado.

ALUGA-SE o sobrado da rua do Senado; trata-se na loja.

ALUGAM-SE bons quartos para moços do commercio; na rua do Hospicio.

ALUGA-SE um predio com armazem, para negocio; rua Santo Christo n. 12.

ALUGA-SE um predio novo em folha, por habitar ainda, com 3 bons quartos, 2 salas, fogão a gaz, bom terreno, quartos pintados, etc.; bonde de Villa Isabel, linha V. 1, Engenho Novo. Alugado barato; na rua D. Romana 69, bondes á porta e na esquina.

ALUGAM-SE por 45$000, com fundos, os commodos de fundos, comprehendendo: sala com janellas para a rua, quarto, cozinha, tanque, privada, abundancia d'agua, grande quintal cercado e entrada independente; informa-se na quitanda da rua Vista Alegre n. 122, esquina de D. Guilhermina, Encantado.

ALUGA-SE a casa IV da Villa Castro, á rua General Roca 10, Fabrica das Chitas.

ALUGA-SE a casa nova da rua Barão de Mesquita 628, 3 quartos, quarto de banho, illuminação electrica, gaz para cozinha e banheiro, pequeno jardim, quintal, etc.

ALUGA-SE uma magnifica sala de frente, em casa de familia respeitavel, a rapazes sérios e de tratamento, á rua de S. Pedro 72 (2º andar), proximo á Avenida Rio Branco.

ALUGA-SE um bom quarto, arejado e independente, em casa de familia respeitavel, a rapazes de tratamento, á rua de S. Pedro n. 72 (2º andar), proximo á Avenida Rio Branco.

ALUGA-SE a casa da rua D. Alice numero 132; as chaves e para tratar na mesma rua n. 60. Estação do Rocha.

ALUGAM-SE as casas ns. 217 e 219, da rua Itaquary, Cascadura, com muita agua e grande terreno; as chaves no n. 205: trata-se na rua Ferreira Vianna n. 10, Cattete.

ALUGA-SE uma esplendida sala, com ou sem moveis, a senhor de toda a respeitabilidade.

ALUGA-SE, em Jacarépaguá, á rua Campo d'Areia n. 19, um sitio, com casa de moradia, estando todo plantado e com muita agua; a chave no n. 10; trata-se na rua Ferreira Vianna n. 10, Cattete.

ALUGA-SE por 120$000 o predio da rua D. Anna Cumarães, com dois grandes quartos, duas salas, cozinha, quintal, toda pintada e forrada de novo.

ALUGA-SE uma casa propria para familia de tratamento, na rua José dos Reis n. 138, preço 100$000.

ALUGA-SE um quarto de frente em casa de familia, a casal decente ou moços sérios, na rua Tavares Bastos 24, casa IV, Cattete.

ALUGA-SE sala de frente na rua Riachuelo, para rapazes ou casal sem filhos, á entrada e pela Ladeira do Senado numero 5.

ALUGA-SE um bom quarto em casa de familia, por 35$000 mensaes, á rua Candelaria 17, sobrado.

ALUGA-SE um bom e bem mobilado commodo a pessoas decentes; na rua Dezenove de Fevereiro n. 126, Botafogo.

ALUGA-SE o predio sobrado de construcção para morada de proprietario, á Muda da Tijuca, rua 28 de Setembro, com bella fachada e varanda, em centro de grande terreno, porão habitavel, seis quartos espaçosos; salão para bilhar, salas de visitas, de jantar e de viver, cópa, despensa e mais compartimentos indispensaveis; casa no quintal para creados, etc.; luz electrica e gaz; aquecedor e banheira, etc. Preço 400$; trata-se na rua da Misericordia 29, sobrado.

ALUGA-SE a casa nova, á rua Dr. Ferreira Pontes n. 85. Vale tudo com todos os requisitos da moderna hygiene, para pequena familia de tratamento. Tem duas boas salas, dois amplos e confortaveis quartos com janellas, despensa, cozinha e W. C. com chuveiro e banheiro esmaltado. Esses quartos comunicam-se com a sala. A cozinha tem piso de marmore e excellente fogão economico. Trata-se na pharmacia.

ALUGAM-SE esplendida sala e quarto com ou sem pensão, a casal ou senhoras, em familia distincta e sem creanças; na rua Dr. Dias da Cruz n. 80, Meyer.

ALUGAM-SE dois predios á rua Hermengarda ns. 41 e 48-B, Meyer; as chaves, por favor, nos visinhos ao lado.

ALUGA-SE uma casa de construcção moderna, tendo tres quartos, duas salas, cozinha, despensa, banheiro, luz electrica, etc.; aluguel 200$, na travessa da Luz 28, entre as ruas Dr. Aristides Lobo e da Luz, Rio Comprido.

ALUGA-SE á rua da Carioca n. 19, loja. Arrenda-se um predio novo com tres quartos, duas salas, cozinha, luz electrica, entrada ao lado por 150$000 mensaes; á rua Duquesa de Bragança 27, as chaves na mesma, um bello predio novo, que ainda não foi habitado, para familia de tratamento e com bella vista, jardim e arvores fructiferas, commodos para familia regular; aluguel 280$000; as chaves na rua Theodoro da Silva; o predio é o n. 312 B.

ALUGAM-SE os predios novos da rua Dr. Archias Cordeiro ns. 482 e 484, illuminados a luz electrica e com bondes e trens á porta. Aluguel 152$. As chaves estão na rua Boa Vista, 24, e trata-se na Avenida Pedro Ivo, 196.

ALUGAM-SE dois bons quartos, estando um mobilado illuminado a gaz, a rapazes do commercio ou casal sem filhos; rua da Lapa 27, sobrado.

ALUGA-SE o predio n. 340 da rua Dona Anna Nery; trata-se na rua Benjamin Constant n. 13, das 7 ás 9 horas e das 18 ás 19 horas.

ALUGA-SE um bom commodo; rua Pedro Americo 66.

ALUGA-SE a casa reconstruida de novo, da rua Barão de Itapagipe 245, com 2 salas, 3 quartos, porão, cozinha, banheiro e quintal; as chaves estão por favor no armazem proximo; trata-se com o sr. Lefèvre, na rua do Ouvidor 93.

ALUGA-SE o sobrado da rua Visconde de Itauna 214, com luz electrica; as chaves estão no n. 200 (casa dos fundos). Trata-se na rua Monte Alegre 28, proximo á do Riachuelo.

ALUGA-SE uma sala de frente bem mobilada, na rua D. Manoel 18, 2º andar, predio novo.

ALUGA-SE uma casa com tres quartos, duas salas, cozinha e mais commodidades. Trata-se na mesma, Ladeira do Barroso 138.

ALUGA-SE o predio novo da rua Archias Cordeiro n. 486, canto da rua Boa Vista, para negocio e habitação, illuminado á luz electrica e com bondes e trens á porta. As chaves estão na rua Boa Vista n. 24, e trata-se na Avenida Pedro Ivo, n. 196. Aluguel 232$.

ALUGA-SE por 60$ ou 70$ um quarto mobilado de frente; na rua Uruguay n. 100, a senhora séria que trabalhe fóra.

ALUGA-SE, muito barato, excellente commodo com electricidade, na rua Taylor 9, Lapa.

ALUGAM-SE as casas da rua Conde Cabiuna n. 15 e 17, S. Christovão. As chaves estão no n. 21 da mesma; trata-se á rua Candelaria 26, sala.

ALUGA-SE por 70$000 a um cavalheiro um quarto na rua Conde de Bomfim 130, Tijuca, casa nova.

ALUGA-SE uma boa casa para pequena familia, á rua General Bento Gonçalves 10, Engenho de Dentro, para tratar na rua do Rozario 103, Pedro Ferreira, com Coelho; as chaves estão na mesma, com o proprio.

ALUGAM-SE bons commodos proprios para casaes ou pequenas familias, com luz para fazer e cozinhar; á rua S. Januario 111, S. Christovão.

ALUGA-SE o 1º andar da casa da rua Paulo Muttos n. 50, a casal, pequena familia ou moços do commercio, com luz electrica, banheiro, etc.

ALUGAM-SE duas casas, cada uma com sala, dois quartos, cozinha e grande terreno, tudo cercado, em frente á mesma estação de suburbio; trata-se com o dr. Eloy Tierra, rua Visconde Cabunda 95, Cattete, ou Largo de S. Francisco 6, 1º andar.

ALUGA-SE um commodo a homem ou casal sem cozinha, electrico, quintal; rua S. Pedro 271, sala.

ALUGA-SE um quarto a homem, tem chaveiro; rua Senhor dos Passos, numero 19, sobrado.

ALUGA-SE em casa de familia uma sala de frente independente, com luz electrica, na rua S. Francisco Xavier 530.

ALUGA-SE o magnifico armazem da rua da Assembléa 11, onde se trata.

ALUGA-SE um bom predio de construcção moderna, com boas accommodações para familia, com todos os melhoramentos modernos; na rua Carvalho de Sá, 55, as chaves estão no armazem, 51.

ALUGA-SE o predio da rua Coronel Figueira de Mello 438, São Christovão; as chaves estão á mesma rua n. 450; trata-se á rua Theophilo Ottoni n. 90; aluguel 180$000.

ALUGA-SE uma casa com dois quartos, duas salas, cozinha e quintal, aluguel 71$000; rua Monte Alverne 191.

ALUGAM-SE duas boas casas, com 4 quartos, 2 salas e mais commodidade. Vêr e tratar na rua Salvador Corrêa n. 52, Leme.

ALUGA-SE em Jacarépaguá, por 20$ (20$ por contrato) grande casa com 6 quartos, duas salas, banheiro, agua encanada, W. C. e todas as condições para familia de tratamento, com grandes bemfeitorias; rua Candido Benicio 591, ponto de 200 réis; trata-se á rua 24 de Maio 70.

ALUGA-SE o predio da rua D. Delphina n. 10, em Conde de Bomfim, com duas grandes salas no pavimento inferior e cinco no superior, electricidade e gaz, banheiro com aquecedor a gaz, bom quintal e mais commodos para creados; trata-se na mesma rua n. 21.

ALUGAM-SE duas esplendidas casas para pequena familia, com boas accommodações, por 60$000 mensaes; trata-se á Praia de Botafogo 75.

ALUGA-SE o 1º pavimento do predio da Avenida Gomes Freire 142. Com entrada independente. Trata-se no n. 140, sob.

ALUGA-SE uma casa para negocio á rua Frei Caneca 436.

Joalheria Aguiar Machado

143, Rua do Ouvidor, 143

JOIAS PELO CUSTO

Em regosijo da descoberta de grande parte do roubo de que foi victima em 26 de outubro do anno passado **vende pelo custo**, todo o seu stock de **Joias, Relogios, Baixellas, Bronzes** e uma infinidade de **fantasias** em ouro e prata o que ha de mais fino e apurado gosto.

Visitem a Joalheria roubada

ALUGA-SE do dia 1º de junho em deante, uma sala de frente bem mobilada, e luz electrica, em casa de familia ingleza; na rua do Cattete n. 5, sobrado.

ALUGA-SE uma boa casa á rua Gomes Serpa 97, Estação da Piedade, com 3 quartos, 2 salas e mais dependencias, em centro de terreno; para ver na mesma; para tratar á rua Senhor dos Passos 52, loja, aluguel 95$000.

ALUGAM-SE duas casas na rua Corrêa d'Oliveira, com os ns. 23 e 29, proximo á rua Souza Franco, em Villa Isabel, uma tem 3 quartos e 2 salas e grande quintal, aluguel 130$; outra, 2 quartos e 2 salas e grande quintal, aluguel 110$000. As chaves estão no n. 31 da mesma rua; trata-se á rua Frei Caneca 45, off.

ALUGA-SE o predio da rua Alzer 49; as chaves estão no n. 53.

ALUGAM-SE casas na rua 13 de Maio n. 47, Villa Bonita, aluguel 50$000, com dois quartos, duas salas, cozinha; trata-se na mesma rua 50, venda.

ALUGAM-SE uma sala e um quarto, em casa de familia, entrada directa da rua, perto dos bondes de Coqueiros. Preço 60$; rua Eracilda 27, Catumby.

ALUGA-SE um commodo com tres peças, na rua Ignacio Gomes 127. Aluguel por 75$, á rua Visconde Itauna n. 96, sobrado, onde se trata.

ALUGAM-SE casas para moradia, novas, ou para negocio, á rua Andre Pinto 162, E. de Ramos, E. F. Leopoldina.

ALUGA-SE uma casa na villa Bastos, com uma grande sala, dois quartos, luz electrica, aluguel 90$000, na rua 19, Maria 195, na Estação da Piedade.

ALUGAM-SE com ou sem pensão, dois commodos mobilados; rua Gustavo Sampaio 186, Leme.

ALUGAM-SE duas boas casas, com 4 quartos, duas salas e mais commodidades. Vêr e tratar na rua Salvador Corrêa, 52, Leme.

ALUGA-SE uma casa na rua de São Januario 267 A. Preço 130$ mensaes, tem 4 quartos, 2 salas, 1 cozinha e electricidade, quintal; as chaves estão no n. 271, na mesma rua, S. Christovão.

ALUGA-SE a casa da rua Paim Pamplona 35 (Engenho), com commodos para familia regular, pintada e forrada de novo; chaves na casa junto, onde se informa.

ALUGAM-SE bons e asseiados commodos, com ou sem mobilia e luz electrica, na rua Rezende 133.

ALUGA-SE a casa da rua Souza Barros n. 22, e arrabaldes, tem entrada ao lado, tres quartos, duas salas, cozinha, banheiro e bom quintal murado; á estação de Cascadura, junto da porta e com a mesma chave na Estação do Sampaio; informações por obsequio na casa ao lado.

ALUGA-SE por 110$000 mensaes, a familia de tratamento, o predio n. 24 da rua General Roca, Fabrica das Chitas; trata-se na mesma rua n. 27.

ALUGAM-SE duas casas para familia de tratamento, na rua Dr. Joaquim Silva n. 131, Estação da Piedade.

ALUGA-SE sala, quarto e cozinha independentes, na rua Vaz de Toledo numero 175, Engenho Novo.

ALUGA-SE um sobrado com 4 quartos, 2 salas, banheiro, com agua quente e fria, despensa e quintal; trata-se na rua Candido Benicio, 468, Jacarépaguá. Bondes á porta de 100 reis. Preço 130$000.

ALUGAM-SE dois esplendidos quartos com ou sem pensão, em casa de familia; Avenida Rio Branco 177, 2º.

ALUGAM-SE duas casas completamente novas, com accommodações para pequena familia; na rua Maria e Barros n. 150, Villa Eugenia.

ALUGAM-SE casa na Villa Marianna, á rua Torres Homem n. 170, trata-se na mesma rua 178.

ALUGA-SE um quarto em casa de familia, com janella e luz; á rua do Lavradio n. 28.

ALUGA-SE uma sala de frente a casal sem filhos ou senhor de idade, na rua Theophilo Ottoni 164.

ALUGA-SE uma sala de frente a pessoas de todo o respeito; rua Uruguayana n. 121.

ALUGAM-SE optimos quartos e salas de frente, na Avenida Central n. 103, com luz e limpeza, de 60$ a 100$000.

ALUGAM-SE lindas salas proprias para escriptorio ou outro officio decente, á Avenida Rio Branco 103, 2º andar, esquina da rua do Rosario.

ALUGAM-SE em casa de familia franceza uma ou duas salas de frente, juntas, independentes, com ou sem mobilia, para cavalheiros ou pessoas de familia; na rua Voluntarios da Patria, 429.

ALUGA-SE por 75$000 uma casa nova para familia, na Avenida á rua Silva Rego n. 75, no "Jacaré", Estação do Riachuelo. A chave no n. 41, onde se trata.

ALUGA-SE por 160$ uma casa nova, com duas salas, dois quartos e grande cozinha, electricidade, jardim na frente e grande quintal; travessa Dias Pereira numero 28, Encantado; trata-se na rua da Constituição 50, com Faria.

ALUGA-SE um commodo em casa de pequena familia, a um casal sem filhos ou a uma senhora; rua D. Julia 104.

ALUGAM-SE as casas da Estrada Real de Santa Cruz ns. 2987 e 2989. As chaves estão no numero 2930 (quitanda) e trata-se á rua S. Pedro n. 115.

ALUGA-SE a casa da rua Joaquim Rosa n. 63, no Meyer. As chaves estão na mesma rua n. 59, com o sr. Arthur e trata-se á rua de S. Pedro n. 115.

ALUGA-SE um commodo a casal sem filhos; na Praia do Flamengo.

ALUGAM-SE quartos, um independente, com luz electrica, a moços solteiros; rua do Riachuelo.

ALUGA-SE uma boa sala de frente com duas janellas para a rua, por 135$; na rua Dr. Aristides Lobo n. 130, Rio Comprido. 1817

ALUGA-SE uma excellente casa com 2 salas, tres quartos, toda forrada e pintada de novo, grande terreno, etc.; á rua Cucumby n. 16. As chaves na padaria da rua Imperial 243, Meyer.

ALUGA-SE por 110$ uma boa casa na rua Barão de Bom Retiro n. 130-A, II, com dois quartos, duas salas, cozinha, banheiro e W. C. internos, varanda, jardim e quintal. Chaves na padaria proxima. Trata-se na rua Visconde de Santa Cruz 125.

ALUGA-SE um bom commodo arejado, em casa de familia, preço 50$000 mensaes; na rua Silva Manoel n. 121, sob.

ALUGA-SE uma sala bem mobilada, a um casal ou senhor de tratamento, á rua Riachuelo 106.

ALUGA-SE á rua Conde de Bomfim n. 256, um superior sobrado com quatro quartos, duas salas, cozinha, banheiro e quintal; para ver e tratar no mesmo, 1º loja; aluguel 250$000, e perto da Praça Saenz Peña.

ALUGA-SE por 100$, a casa de construcção moderna da rua Dr. Miguel Ferreira n. 104, estação de Ramos. Tem 2 salas, dois quartos, cozinha, porão habitavel, muita agua, luz electrica, W. C., terreno e magnifico panorama. As chaves no n. 93.

ALUGA-SE na rua da Passagem n. 174, uma boa casa illuminada a luz electrica, tendo dois quartos, duas salas, cozinha, banheiro, W. C., e bom quintal; trata-se no n. 172. Aluguel 112$000.

ALUGA-SE um predio assobradado na rua Dr. Luiz Ferreira 48, com cinco quartos, duas salas, cozinha, despensa, chuveiro, agua, jardim e terreno, aluguel 100$; trata-se na rua Saldanha da Gama n. 21, e rodado da Estação de Bom Successo 12 minutos.

ALUGAM-SE dois commodos de frente completamente independentes, mobilados e pensão, a casal ou a rapazes; a tratar rua Buarque de Macedo 17, preço razoavel.

ALUGA-SE o predio da rua Quatro de Dezembro n. 7 (Ipanema); as chaves estão no armazem mais proximo e trata-se na rua d'Alfandega 87, loja, com Arthur Martins.

ALUGA-SE por 150$000 mensaes a casa da rua Ribeiro Guimarães n. 43, Aldeia Campista, tendo duas salas, tres quartos, latrina, cozinha e quintal; as chaves estão no armazem á mesma rua n. 1 e trata-se na rua da Alfandega n. 87, loja, com Martins.

ALUGA-SE um bom quarto a senhoras, travessa Ernesto Costa n. 1, Todos os Santos.

ALUGA-SE a casa n. 1 da avenida da rua Barão de Mesquita n. 693; as chaves na venda em frente, trata-se á rua São José n. 128.

ALUGA-SE um predio novo para pequena familia, á rua do Conselheiro Jobim n. 37, Engenho Novo; as chaves na venda.

ALUGA-SE boa casa na ladeira do Ascurra n. 274, Aguas Ferreas. Aluguel 150$ mensaes. Informações no armazem Marques, Bica da Rainha ou na Photographia, n° "O Paiz".

ALUGA-SE sala de frente por 65$ e um quarto por 40$, em casa de pequena familia; rua Silveira Martins 20, loja, Cattete.

ALUGAM-SE bons quartos na Praça T. Andrada n. 87.

ALUGA-SE por 110$ uma boa casa com 4 quartos, illuminação, etc., rua Esperança 27. Chaves no n. 35, bonde S. Januario.

ALUGA-SE o sobrado da rua Itapiru n. 235, com 2 salas e tres quartos, cozinha e quintal e banheiro e luz electrica. As chaves na mesma, das 6 ás 9.

ALUGAM-SE bons commodos a rapazes ou a casal sem filhos, na rua Visconde Itauna n. 57, sobrado.

ALUGA-SE barato e mobilado boa casa, com agua e esgoto, rua Carolina Machado 496, Rio das Pedras; bebeu a loja e villa 207 Villa.

ALUGA-SE por 102$ mensaes o predio da rua Itapiru 224, com installação electrica, duas salas, dois quartos e dependencias; as chaves estão no n. 245, e trata-se na rua dos Coqueiros 67.

ALUGA-SE um esplendido commodo no pavimento superior da rua 19 de Fevereiro 139, a cavalheiro distincto.

ALUGA-SE por 115$ boa casa com tres quartos, duas salas, cozinha, despensa, bom quintal, banheiro, gaz e luz electrica. Rua D. Laura de Araujo 1301 (trata-se na rua Haddock Lobo 136).

ALUGAM-SE boas casas na Villa das Margaridas, á rua do Engenho Novo n. 65.

ALUGA-SE o predio do Largo da Carioca n. 7, completamente reformado, tendo bom salão, com duas salas, quarto, quintal, banheira e todo terraço e loja, servindo para qualquer negocio e morada; trata-se na confeitaria do Anjo, travessa de S. Francisco 12.

ALUGA-SE por 25$000 mensaes a um casal sem filhos boa cozinha, casa familiar de tres compartimentos, á rua Nova 79, Estação Campo Grande.

ALUGA-SE por 100$000 um predio na rua Dias de Maia n. 7, Estação de Sampaio, com tres quartos, duas salas, banheiro e mais dependencias. As chaves estão no armazem da mesma rua, perto do Engenho Novo; trata-se na rua 24 de Maio n. 196.

ALUGA-SE na rua Marechal Machado n. 13, Estação da Riachuelo.

ALUGA-SE uma sala de frente com dois commodos, na rua de S. Bento n. 8.

ALUGA-SE um predio proprio para familia; rua Marechal Floriano, chaves.

ALUGAM-SE as casas da rua Paula Brito n. 23, Villa Grande, com duas salas, dois quartos, cozinha, luz electrica, etc. As chaves estão no numero 81; trata-se na rua do Ouvidor n. 70, das 2 ás 4. Preço 85$000.

ALUGA-SE boa casa confortavel, largas, boas accommodações para familia de tratamento, banheiro esmaltado, preço 185$, na rua General Gomes Carneiro 135; as chaves estão na padaria no ponto dos bondes Ipanema; trata-se na rua Senador Dantas n. 52.

ALUGA-SE uma boa casa para morada de familia, á rua Dr. Moura Brazil 43, Laranjeiras. Chave no n. 45. Trata-se com Cordeiro, Avenida Rio Branco 45.

ALUGAM-SE as casas ns. 15 e 17 da rua Ida (Rocha), proprias para pequena familia; as chaves no armazem da esquina; trata-se á rua V. 10 a 16. Mercado Municipal, com João Vasques Alvares.

ALUGA-SE um quarto com luz electrica, a um senhor respeitavel, em casa de familia séria, á rua Conde de Leopoldina 147, casa 6, Villa Ten Brink, S. Christovão.

ALUGA-SE um chalet com sala, quarto e cozinha, rua Amelia 94, aluguel 30$000 e mais commodidades.

ALUGA-SE sala de frente mobilada, luz electrica, com, sep. piano, a um casal ou dois moços sérios, preços modicos, bondes de 100 réis, em casa de familia distincta; rua Itapiru 107.

ALUGA-SE o sobradinho da rua General Pedra 134, a casal sem filhos; trata-se na loja.

ALUGA-SE por 303$000 o pavimento terreo do predio acabado de construir á rua do Rezende n. 159, com quintal e quartos, installação electrica; trata-se na rua do Hospicio n. 30, sobrado.

ALUGA-SE a casa da rua D. Maria numero 71 (Aldeia Campista), transversal á Pereira Nunes, nova, com dois quartos, duas salas, cozinha, banheiro e tanque de lavagem, todos os commodos illuminados a luz electrica. Chaves no local. Trata-se na rua Gonçalves Dias n. 14, proximo da cidade e poucos passos dos bondes de Aldeia Campista, cuja passagem em duas secções é de cem réis. Aluguel 110$000 e 115$000. 1781

ALUGA-SE o 1º andar do predio n. 8, da rua Municipal, esquina da de Benedictinos, com 5 grandes salas, etc.; frente para a Avenida. Informações, por favor, no 2º andar.

ALUGA-SE uma casa nova com dois bons quartos, duas salas, luz electrica, etc., em pequena avenida (só para familia), á rua de S. João Baptista n. 80-A; trata-se na mesma rua n. 24. 1607

ALUGAM-SE por 65$ uma sala e um quarto, independentes; na rua Meyer Meyer n. 113. 1666

ALUGA-SE por 220$ a casa n. 9 da rua Duque de Caxias, propria para grande familia.

ALUGA-SE uma casa com dois quartos e uma sala, varanda, etc., em logar de muito terreno; preço modico; na travessa Navarro n. 25. Informações, por favor, na rua Itapirú n. 90, venda.

ALUGA-SE por 110$ a pequena familia de tratamento, as casas XII e X da avenida Annita, á rua Barão de Pirassinunga n. 53, Fabrica das Chitas. As chaves estão na casa XI e trata-se na rua da Quitanda n. 161.

ALUGA-SE um bom quarto com janella, á rua Real Grandeza n. 127, Botafogo.

ALUGA-SE por 45$ um bom quarto, proprio para casal, independente; na rua Silva Guimarães n. 50. 2612

ALUGAM-SE as casas da rua Maia Lacerda ns. 48 e 50. As chaves estão na rua N. S. de Copacabana n. 1036 (armazem). Trata-se no Banco do Minho, á rua da Quitanda, 151.

ALUGA-SE por 110$, só a pequena familia de tratamento, a casa X da avenida Zulmira á rua Dr. Satamini n. 63. As chaves estão na casa VII e trata-se na rua da Quitanda n. 161. 2615

ALUGA-SE por 80$ em casa de familia, um quarto mobilado, de frente, incluindo mar e roupa de cama. Rua D. Carlos I, antiga Santo Amaro n. 94, sobrado, Gloria. 2622

ALUGA-SE uma casa com dois quartos e uma sala, varanda, etc., em logar de muito terreno; preço modico; na travessa Navarro n. 25. Informações, por favor, na rua Itapirú n. 90, venda.

ALUGA-SE por 80$ o predio á rua Marquez de S. Vicente n. 73, com dois quartos e duas salas. Chaves á mesma rua n. 76; trata-se na Companhia de Administração Garantida, á rua da Quitanda n. 68.

ALUGA-SE, de 1º de junho em deante, á rua Affonso Penna n. 127, casa 8, um quarto de frente, em casa de familia.

ALUGA-SE por 180$, uma casa á rua Salvador Corrêa n. 94, casa I; as chaves estão no lado; trata-se no Banco do Minho á rua da Quitanda n. 161.

ALUGA-SE por 230$ o predio á rua das Palmeiras n. 82, com tres quartos, despensa, banheiro e duas salas. Chaves á rua Voluntarios da Patria n. 227; trata-se á rua da Quitanda n. 68, Companhia de Administração Garantida.

ALUGA-SE a casa da rua Salvador Corrêa n. 98, as chaves estão na mesma rua n. 94, casa II; trata-se no Banco do Minho á rua da Quitanda n. 151.

ALUGA-SE a familia de tratamento, a casa da rua Junqueira Freire n. 50, com cinco quartos e mais dependencias, quasi nova. As chaves estão na n. 31, armazem da praça Affonso Penna e trata-se na rua da Quitanda n. 193. 2612

ALUGA-SE por 110$ a casa da rua Junqueira Freire n. 48, as chaves estão no lado e trata-se na rua da Quitanda numero 161. 2612

ALUGAM-SE por 90$ as casas excellentes á rua Uruguay n. 127, inteiramente novas, com dois quartos e duas salas e illuminação electrica. Chaves no predio n. 127; trata-se na Companhia de Administração Garantida, á rua da Quitanda n. 68.

ALUGA-SE uma casa com dois quartos e uma sala, varanda, etc., em logar de muito terreno; preço modico; na travessa Navarro n. 25. Informações, por favor, na rua Itapirú n. 90, venda.

ALUGA-SE uma casa com dois quartos e uma sala, varanda, etc., em logar de muito terreno; preço modico; na travessa Navarro n. 25. Informações, por favor, na rua Itapirú n. 90, venda.

ALUGA-SE por 110$ a casa da rua Barão de Pirassinunga n. 55. As chaves estão ao lado e trata-se na rua da Quitanda n. 161.

Bonificação aos nossos freguezes
Occasião excepcional!
Comparem nossos preços!

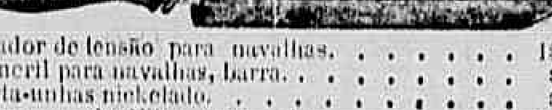

Afiador de tensão para navalhas. . . . . 1$500
Esmeril para navalhas, barra. $100
Corta-unhas nickelado. $800
Thesouras de Vitry para unhas. . . . . 2$000
Estojo com pente e escova para bigode. $800
Thesouras para unhas em estojo. . . . . 2$200

Gillette — LAMINAS GILLETTE. Caixa nickelada. Duzia. . . 3$700

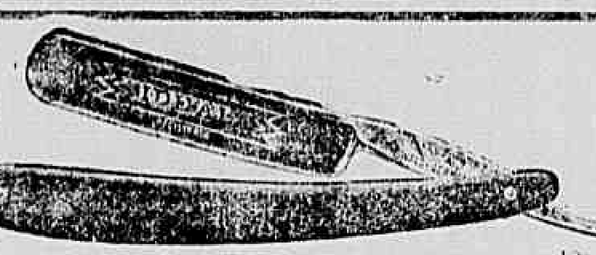

Navalha «IDEAL» artigo superior. . . . . . . 1$500

Limpador e lima para unhas em estojo. Artigo fino $700

Só na casa de COELHO BASTOS & C.
40, 42 e 44, Rua dos Ourives, 40, 42 e 44

ALUGAM-SE em Villa Isabel novas casas com todo o conforto, sitas no Boulevard 28 de Setembro e praça Barão de Drummond; as chaves estão no Boulevard n. 420, botequim e trata-se na rua General Camara n. 104. Alugueis desde 110$ até 280$.

ALUGAM-SE para familias de tratamento casas acabadas de construir á rua S. Clemente, 250 (Botafogo), proximas ao Grande Collegio S. Ignacio, com 3 quartos, 2 salas, banheiro, W. C., cozinha, illuminadas á luz electrica e todo conforto; trata-se na mesma rua n. 250.

ALUGAM-SE casas baratas de 45$ a 65$; trata-se na rua Candido Benicio, 168, Jacarépaguá. Bondes de 100 réis.

ALUGAM-SE escriptorios; r. Uruguayana n. 91.

ALUGAM-SE bons commodos desde 30$; bondes de 100 réis; na rua S. Christovão, 514.

ALUGAM-SE a 80$ casas novas na rua Conselheiro Agostinho n. 44, rua transversal á de José Bonifacio, proximo a estação de Todos os Santos, bello logar para convalescentes, recommendado pelos medicos; é o mesmo que estar em Petropolis, servido por bondes e trens.

Não usem oculos ou pince-nez

«OIDEU» Regenerador da vista (Marca registrada)

Uzae o **"OIDEU"**

UNICO NO MUNDO QUE CURA:

Vistas fracas vistas cançadas, dôr, ardor, ou escuridão dos olhos, Myopia, Lacrimejação, em pouco tempo.

«OIDEU» é de uso EXTERNO, INOCUO á SAUDE, pode ser usado por crianças, adultos ou velhos, e é approvado pela Exma. Directoria de Saude Publica. «OIDEU» é usado á mais de vinte annos na Europa.

PREÇO 10$ — PELO CORREIO 12$. Unico representante no Brasil: R. C. DE PENTY CO., CAIXA POSTAL, 1015 — RIO DE JANEIRO.

Vende-se no deposito geral: DROGARIA PACHECO — Rua dos Andradas, 43 e 45 — Rio. BARUEL & C. em S. Paulo. DROGARIA BARCELLOS, — Nictheroy e em todas as boas drogarias e pharmacias do Brasil.

Sr. R. C. de Penty C.
Caixa postal 1015 — Rio. Envie-me o LIVRO DO «OIDEU» sobre molestias de olhos.
Junto um sello de 100 reis.
Nome.............
Rua.............
Cid.......... Est..........

ALUGA-SE a casa da rua de Santo Alfredo n. 23, Paula Mattos, a chave está no n. 25 e trata-se na rua dos Ourives n. 54.

ALUGA-SE o bom predio da rua America n. 17 (Pedregulho), com duas salas, dois quartos, porão habitavel e grande quintal, por 135$000. As chaves estão no armazem da esquina da rua D. Anna Nery.

ALUGA-SE exclusivamente a familias ou cavalheiros sala ampla e independente; preço 80$; na rua do Cattete, 141, sobrado.

ALUGAM-SE aposentos de frente juntos ou separados, com ou sem mobilia, em casa de familia; na rua do Cattete n. 141, sobrado.

ALUGAM-SE bons commodos, na grande chacara da rua Senador Furtado n. 90, todos commodos com janellas, com muita agua, luz electrica, bons banheiros, podendo lavar para fóra, a familia ou cavalheiros.

ALUGA-SE a casa da rua Sara n. 72, a chave está no n. 25, venda; trata-se na rua dos Ourives n. 54.

ALUGA-SE um bom commodo, com janella, com direito á casa toda; na rua Mariz e Barros, 173, casa n. 2; fica distante do Mattoso 2 minutos. Bondes de 100 rs.

ALUGA-SE uma excellente casa com 4 quartos, 2 salas e mais indispensaveis e com luz electrica; na rua Barão de S. Francisco Filho n. 33. As chaves estão no numero 31. Aluguel 132$. Trata-se na rua S. Francisco Xavier, 168.

ALUGAM-SE uma sala e um quarto para dois e quatro moços, com cama e comida, por 90$ cada um, cozinha de primeira ordem. Pensão Navarro. Lapa 28.

ALUGA-SE uma casa na villa Sans Souci, com 3 quartos, duas salas; no Boulevard 28 de Setembro, 318.

ALUGA-SE o sobrado da rua da Lapa, 49; trata-se na rua Visconde de Maranguape, 9, com o sr. Campos.

ALUGA-SE a familia de tratamento a confortavel casa assobradada da rua S. Francisco Xavier, 392, com bom quintal, jardim, banheiro e porão; as chaves estão, por favor, no botequim em frente.

CONFRONTEM NOSSOS PREÇOS!
A CASA MAIS BARATEIRA
BONIFICAÇÃO que offerecemos

ABOTOADOR NICKELADO PARA COLLARINHO $200

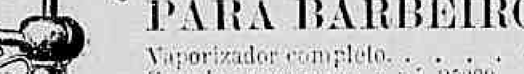

NICKELADOS PARA BARBEIROS

Vaporizador completo. . . . . 4$000
Gourdes para agua e pó 3$000, 2$600 e. . . . . 2$200
Caixas para pó d'arroz 3$800, 3$100 e. . . . . 2$200
Bacias para pó de sabão. . . $400
» » » » » . . . 1$200
» » » » » . . . 2$400

Apparelhos antisepticos a alcool e a gaz, grande variedade. Artigo superior.

Toalhas brancas para barbeiro 1/2 duzia. . . . 2$600
» felpudas » rosto » » . . . . 5$100

SABONETEIRAS FORTES
Nickeladas. . 1$200
Aluminio. . . 1$000

Boze de metal

Limpador de espuma
Para barbeiros
Artigo superior 1$800

Só na casa **Coelho Bastos & C.** — 40, 42 e 44 Ourives

Placas Esmaltadas
POR NOVO PROCESSO
Grande perfeição
Mais durabilidade
E muito mais baratas do que as fabricadas até hoje.
Fundição Indigena
RUA CAMERINO

ALUGAM-SE, bellas e espaçosas salas de frente, e quartos mobilados, com luz electrica, a preços muito modicos, a familias e cavalheiros. Pensão Familiar Colombo; praça José de Alencar n. 14, Cattete.

ALUGA-SE um armazem novo á rua dos Artistas n. 30; trata-se nas obras do n. 30, com o sr. Abel, onde estão as chaves.

Venda Excepcional!
Preços d'Occasião!
Bonificação aos nossos freguezes.

Machinas **JUWEL** todas as alturas 6$500! **Americanas** 8$500!

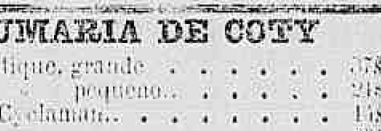

Lampadas para ferros de frizar 1$600!

PERFUMARIA DE COTY

Extracto Ambre Antique, grande. . . . . . . 37$500
» » » pequeno. . . . . . . 24$000
» Nouveau Cyclamen. . . . . 15$000
» Styx. . . . . 29$400
» Oeillet de France. . . . . 13$800
» Jasmin de Corse. . . . . 10$400
» L'Idyle. . . . . 12$800
» La Rose Jacqueminot. . . . . 7$100
» Lilas Pourpre. . . . . 10$000
» Violette e Le Muguet. . . . . 7$100
» Serie de perfumes que outras casas vendem a 10$000. . . . . . . 7$300

Agua Odol vidro pequeno. . . . . 1$500
» » » grande. . . . . 2$200
Pó » » tamanho unico. . . . . . . 1$700
Sabonete Sanitario caixa de tres. . . . . 1$890

Só na casa COELHO BASTOS & C.
40, 42 e 44, Rua dos Ourives, 40, 42 e 44

ALUGA-SE a casa da rua Dr. Agra n. 6, as chaves estão na venda junto; trata-se na rua da Lapa n. 103, hotel.

PRECISA-SE de uma casa tendo 1 ou 2 quartos e um para creado e mais dependencias, em rua proxima a praia Vermelha ou em que passe bonde dessa linha, até o preço de 200$. Cartas á Posta Restante desta folha a M. S.

ALUGA-SE a casa da rua General Caldwell, 208; as chaves estão no armazem em frente; trata-se no Banco do Minho, á rua da Quitanda, 151.

ALUGA-SE uma espaçosa sala de frente, mobilada, com 4 janellas, a moços do commercio, em casa de familia; na rua Silva Manoel n. 154.

ALUGA-SE a moços solteiros um quarto claro, arejado, com luz electrica, em casa asseiada; na rua Senador Pompeu, 190, telephone 1148, Norte, preço 19$000.

ALUGA-SE uma casa assobradada, com jardim na frente, com 2 grandes quartos, 2 salas, cozinha, banheiro e quintal. Aluguel 130$000, na rua S. Januario, 255; trata-se na rua do Senado, n. 219.

ALUGA-SE por 100$ a casa da rua Ferreira Nobre n. 126; as chaves estão na rua Archias Cordeiro, 139. Trata-se no Banco do Minho, á rua da Quitanda n. 151.

ALUGAM-SE casas novas a 99$, 135$ e uma para grande familia por 180$ e ainda uma para negocio; na rua Conselheiro Jobim, esquina da rua Bella Vista, bonde de Villa Isabel.

ALUGA-SE a bella casa da rua D. Zulmira, Maracanã, n. 103, com 4 quartos, duas salas, despensa e banheira; a chave com o sr. Monteiro.

ALUGA-SE ou vende-se a esplendida casa com porão habitavel da rua Paraná n. 1, largo da Cancella; trata-se na rua 1° de Março n. 82, sobrado.

ALUGA-SE um quarto em centro de grande jardim, independente, a pessoa séria; preço 35$; na rua Uruguay, 158, Andarahy.

ALUGAM-SE as casas da ladeira da Providencia ns. 19 e 21; as chaves estão no n. 23, sobrado; trata-se no Banco do Minho, á rua da Quitanda n. 151.

ALUGAM-SE na rua Pereira de Siqueira, o sobrado n. 65, e 69, sobrado e armazem; as chaves estão no n. 63; trata-se na rua do Ouvidor n. 94.

ALUGA-SE um esplendido quarto com boa pensão, a moços de respeito, em casa de uma senhora; na rua de São Clemente n. 49.

ALUGAM-SE as casas ns. 44 e 46 da rua Affonso Ferreira, Engenho de Dentro, com duas salas, dois quartos, cozinha, jardim na frente e grande quintal; as chaves estão no n. 48 e trata-se na rua de S. Christovão n. 337.

ALUGA-SE uma bella sala, quarto e gabinete em predio moderno entrada ao lado em caza de familia decente a um casal ou pessoas do commercio; na rua Faria 9, Estacio telef. 615 Norte.

ALUGAM-SE por 132$ uma boa casa, com tres quartos, duas salas e bom quintal, com bondes e trens á porta; na rua da Boa Vista n. 26, estação de Todos os Santos.

ALUGA-SE uma esplendida casa apalacetada, de porão habitavel, com jardim, quintal, installação electrica, etc.; na rua Aguiar n. 55. Trata-se na rua Haddock Lobo n. 114. Pharmacia.

ALUGA-SE esplendida casa nova com grande terreno arborizado, dois bons quartos, duas salas, cozinha, despensa, W. C. interno e banheiro, proximo dois minutos da Estação de Todos os Santos, á rua Tenente Costa, 225, onde se trata, do meiodia, ás 5 horas.

Preços d'Occasião!
Procurem ver nossas vitrines
Vendas de bonificação

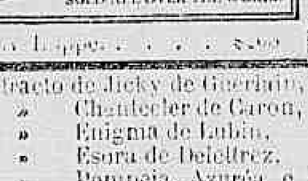

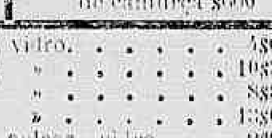

Polidores para unhas
de camurça $900

Extracto de Jicky de Guerlain, vidro. . . . . . 4$000
» Chantecler de Caron, » . . . . . . 10$800
» Enigma de Lubin, » . . . . . . 8$800
» Esora de Delettrez. » . . . . . . 13$000
» Pompeia, Azuréa e outros, vidro. . . . 2$800
Locção de Coty, diversas, vidro. . . . . . . 6$400
» Chantecler de Caron, vidro. . . . . . 8$800
» Enigma de Lubin, vidro. . . . . . . 5$700
» Roger & Gallet diversas, vidro. . . . 4$000
» Pompeia, Azuréa e outras, vidro. . . . 3$700
Tricofero de Barry, vidro. $900
Agua de Colonia Russa de «Bizel» 1 litro. . . . 4$500
» » » » » » 1/2 » . . . . 2$500
» » » » » » 1/4 » . . . . 1$500
Pasta «Kalodont» para os dentes, tubo. $600
Pasta Opiat de Bizet, vidro. $800
Pó Talco de Colgate, lata. . . . . 1$500
» » Mimosa de Bizet, lata. . . . . 1$200
Brilhantina concrete de Bizet, vidro. . . . . 1$100
» » Roger & Gallet, vidro. . . . . 2$200
» » Artigo superior. $700
Pó Miroir para esmaltar unhas, vidro. $400
» d'arroz de Godet, diversos caixa. . . . . 3$200
Petroleo Oriental de Bizet, caixa. . . . . . 2$500

Só na casa de COELHO BASTOS & C.
40, 42 e 44, Rua dos Ourives, 40, 42 e 44

ALUGA-SE uma grande sala a pessoas do commercio, decentes e de tratamento, com duas sacadas, avistando-se quasi toda a cidade; na rua do Acre, 52, casa de familia, 2 andar, pertinho da Avenida Rio Branco.

ALUGA-SE uma casa nova, com duas salas, dois quartos, cópa, grande quintal, etc., luz electrica, preço razoavel; na praça do Ouro ns. 31 e 33, Andarahy; trata-se na mesma n. 19. 2704

ALUGAM-SE commodos e casinhas, de 30$ a 60$, frescas e hygienicas; na rua General Severiano n. 74.

ALUGA-SE em casa de familia um bom quarto de frente, meio mobilado, com luz electrica e limpeza, preço 60$; na rua do Senado n. 271-A, sobrado.

ALUGA-SE uma casa para pequena familia, com entrada ao lado e quintal, tres linhas de bondes á porta; na rua Costa Pereira n. 64, proximo ao Jardim Zoologico. 2761

ALUGA-SE uma casinha, na travessa de S. Carlos n. 13, Estacio de Sá.

ALUGA-SE sem mobilia e perto dos banhos de mar um excellente commodo, acabado de ser pintado e forrado; na praia do Russell n. 180. 2761

ALUGA-SE uma casa na rua Miguel de Frias n. 66. As chaves estão no armazem da esquina e trata-se na rua do Rosario n. 103, sobrado. Dr. Nelson Pinto.

ALUGA-SE um bom predio mobilado, de construcção moderna e com todo o conforto, tem bonde á porta e perto da praia de banhos, em Copacabana; para mais informações com os srs. Martins & C. Armazem 15 de Novembro. Telephone numero 695, Sul. 2213

ALUGA-SE boa casa, bem situada, desfructando-se linda vista, tendo quatro quartos, tres salas, cozinha, etc., defronte á estação da Mangueira, 10 minutos de trem ou 25 de bonde, por 150$ por mez; ver e tratar na rua Visconde de Nictheroy n. 128, defronte da estação, tem luz electrica. 2709

ALUGAM-SE casas novas a familias de tratamento, tendo 4 quartos, 2 salas, despensa, cozinha com dois fogões, sendo um a gaz, banheiro de agua quente, dois chuveiros, bidet, perfeita installação electrica com interruptores e tomadas de correntes em todos os compartimentos e quintal; na Avenida Pedro Ivo n. 61, proximo á Quinta da Bôa Vista e Cáes do Porto. Bondes de S. Luiz Durão e Ponta do Cajú. Preço 200$. Trata-se no proprio local, casa 15.

ALUGA-SE a boa casa da rua do Rocha n. 60, com duas espaçosas salas, dois optimos quartos, um esplendido gabinete, que serve de quarto, reservado dentro de casa, despensa, luz electrica, quintal. Trata-se na rua Anna Guimarães n. 65 (Rocha), onde está a chave.

ALUGA-SE a casa da rua Delphim (Botafogo), com seis quartos, tres salas, luz electrica e gaz com fogões de carvão e a gaz.

ALUGA-SE uma boa casa com tres quartos e salas, na rua Capitão Salomão n. 48; as chaves estão na rua D. Anna Nery n. 31, casa 6. Aluguel 160$000.

ALUGA-SE a pessoas sérias, em casa de familia, excellentes quartos, com entrada independente, na rua Joaquim Meyer n. 36, Meyer. Pode-se alugar tambem todo o andar terreo, tendo duas salas e cinco quartos. 1861

ALUGA-SE uma esplendida casa com todos os confortos modernos, com cinco dormitorios, diversas salas, tendo jardim e quintal, por 350$ mensaes; trata-se na rua da Alfandega n. 30, 2º andar, com o sr. Clemente. 1884

ALUGA-SE a casa da ladeira do Senado n. 57, propria para pequena familia; trata-se na rua Frei Caneca n. 65, sobrado. 1886

Deseja V. Ex. possuir MOVEIS LUXUOSOS CONFORTAVEIS E ELEGANTES ?

Queira visitar-nos e V. Ex. unicamente terá difficuldade na escolha, porque de resto

Seu desejo será satisfeito

Nós lh'os forneceremos

O nosso processo de

Vendas a prestações com Entrega immediata

Tudo simplifica

PARA OS ESTADOS

Remessa de catalogos illustrados a quem os requisitar

MARTINS MALHEIRO & C.

111 RUA DA ALFANDEGA 111

(Entre Ourives e Uruguayana)

RIO DE JANEIRO

ALUGAM-SE dois quartos, juntos ou separados, independentes para moços solteiros; na rua Dr. Manoel Victorino. Trata-se na mesma rua n. 505. Piedade.

ALUGAM-SE em casa de pequena familia, uma sala e alcova de frente, completamente independente e illuminada a luz electrica; na rua Cardoso Marinho n. 27. Santo Christo.

ALUGA-SE o predio da rua Frei Caneca n. 59, a familia grande. 1894

ALUGA-SE por 60$ a casinha da rua da Liberdade n. 36; as chaves estão por favor no porão e trata-se na rua da Quitanda n. 114.

ALUGA-SE por 100$ a boa casa, com electricidade, proxima ao armazem, á rua Visconde de Figueiredo n. 107, onde estão as chaves. 2154

ALUGA-SE a casa n. 15 da rua Fonseca Telles (Barro Vermelho), com bastantes commodos, grande quintal, installação electrica, por 150$; a chave está por favor no n. 13 e trata-se na rua da Alfandega n. 28, Banco.

ALUGAM-SE excellentes salas para escriptorios; na Avenida Rio Branco, 181.

ALUGA-SE um predio com cinco quartos, sala de visita, sala de jantar, grande quintal; na rua de S. Clemente n. 92; as chaves estão na mesma rua n. 84 e trata-se na rua Visconde de Rio Branco numero 12. 1924

ALUGA-SE uma salinha de frente, em casa de pequena familia; na rua dos Invalidos n. 184, sobrado.

ALUGAM-SE boas salas e quartos, com ou sem mobilia, tem algumas de frente para a avenida Gomes Freire e para a rua Visconde de Rio Branco n. 37.

ALUGA-SE por modico preço o predio n. 25 da rua Figueira, com todas as accommodações para familia de tratamento.

ALUGAM-SE uma sala e quarto de frente, a casal sem filhos, em casa de familia; na rua da Prainha n. 23, sobrado.

ALUGA-SE metade de uma casa com uma boa sala e um quarto, cozinha, quintal, tudo independente; na rua Faria n. 58. 1895

ALUGA-SE uma esplendida casa acabada de novo, para noivos, ou familia de tratamento, com todo o conforto, com cinco quartos, duas salas, dois banheiros, cópa, despensa, cozinha, quintal e jardim, na rua Santa Sophia n. 76, principia na rua Major Avila, esquina da rua Barão de Mesquita; trata-se na mesma, das 3 ás 4 ou na rua de S. Clemente n. 44.

VENDE-SE um bom terreno, na rua Theodoro da Silva, com 6 ms. de frente por 44 de fundos. Preço em conta; trata-se á rua Luiz Barbosa n. 45, Villa Isabel.

VENDE-SE por 45 contos um bom predio novo, proximo do largo da Segunda-Feira, Haddock Lobo; trata-se na Avenida Rio Branco n. 101, sobrado

VENDE-SE uma boa vacca de raça, com cria de poucos dias, dando leite em abundancia; para ver e tratar á rua Francisca Meyer n. 31, Engenho de Dentro.

VENDE-SE por 4:200$ uma casa de platibanda, com paredes dobradas, sala, quarto e cozinha, tendo os alicerces promptos a receber tijolos para mais uma sala e dois quartos, tem agua encanada, tanque, jardim na frente e muitas arvores fructiferas; terreno com 10 de frente por 45 de fundos; trata-se no local, Estrada da Penha n. 1.285, entre Ramos e Olaria.

VENDE-SE na rua Barão de Mesquita, proximo á rua Uruguay, um terreno com 16 metros de frente de rua, por 50 de fundos; trata-se na Avenida Rio Branco, 101, sobrado.

VENDE-SE uma casa, na pedreira de Irajá; trata-se no mesmo logar, com o sr. José Fontes. 1982

VENDE-SE um terreno á rua Nossa Senhora de Copacabana e outro na Avenida Atlantica; carta no "Jornal do Commercio", a S. U., Caixa n. 88.

VENDE-SE um grande terreno, proprio para edificar-se um grande predio, ou para uma avenida ou para uma grande chacara de flores, por estar perto de duas linhas de bondes e da estação de Todos os Santos, logar muito saudavel, por estar muito bem collocado, passando agua e esgoto na rua; trata-se com o dono, á rua José Bonifacio n. 81, armazem, sr. Guimarães.

VENDE-SE uma avenida com tres casas, sendo a da frente de chalet, á rua João Vicente n. 187, estação de Madureira; trata-se na mesma, com o proprietario, pelo preço de 7:000$000.

VENDE-SE magnifico predio, de estylo moderno e recente construcção, á rua Barão de S. Francisco Filho n. 12. Pagamento integral ou em prestações; trata-se á rua Gonçalves Dias n. 80 (1º andar), Luciano & Lassance.

VENDEM-SE duas carroças, proprias para entregar cerveja, e um caminhão muito leve, e dois animaes; na rua Dr. Manoel Victorino n. 59, Engenho de Dentro.

Um conselho ás damas!

Não pintem os cabellos!

Quando os cabellos ficarem brancos usem somente:

VICTORY

Não é tintura

Não mancha a pelle

Não contem nitrato de prata

Analysada e approvada pela Saude Publica de S. Paulo

A VICTORY DESAFIA toda a concurrencia com as preparações annunciadas para o mesmo fim. Comparada chimicamente, a VICTORY é a ultima palavra em perfumaria e é a mais **inoffensiva e efficaz** de todas as loções que existem para recolorir os cabellos.

Formula da Americans Products Chimistes Co. N. Y.

Preço 5$000

A' venda em todas as perfumarias, barbearias e pharmacias

Depositarios: COELHO BASTOS & C.

OURIVES 40 a 44 — RIO

ALUGA-SE por 30$ um commodo espaçoso e independente, com luz electrica; na rua Menezes Vieira n. 32, loja, antiga dos Invalidos. 1896

ALUGA-SE uma casa a casal decente, com duas salas, dois quartos, cozinha, tanque, banheiro, pequeno quintal e luz electrica, 91$, Villa Sarah, á rua Dr. Ferreira Pontes n. 24. Andarahy.

ALUGAM-SE casas para pequenas familias, na rua Real Grandeza n. 246, as chaves estão na mesma com o sr. José e trata-se na avenida Rio Branco n. 102, com David & C. 1830

ALUGAM-SE casas, salas e quartos, a principiar em 20$, no centro e suburbios, trata-se na rua de Santa Luzia n. 230, sobrado. 1904

ALUGA-SE a esplendida casa n. 52 da rua Barbosa da Silva, estação do Riachuelo, com duas salas, tres quartos, despensa, luz electrica, bello porão habitavel, jardim acimentado e grande quintal para criação. Cinco minutos da estação, aberto até ás 4 da tarde. 1923

ALUGA-SE um bom quarto grande, independente, com todas as commodidades; na rua Formosa n. 63. 1918

ALUGAM-SE optimos commodos de frente, independentes, a 40$ e 45$; na rua Frei Caneca n. 72. 1918

ALUGAM-SE bons commodos para familia, a casal; na rua Fonseca Lima numero 51. 1924

ALUGA-SE um predio na rua de S. Clemente n. 92, com cinco quartos, sala de visitas, sala de jantar, um grande quintal; as chaves estão na mesma rua n. 84, quitanda e trata-se na rua Visconde de Rio Branco n. 12. 1924

ALUGA-SE um predio com cinco quartos, sala de visitas, sala de jantar, um grande quintal, na rua de S. Clemente n. 102, as chaves estão na mesma rua numero 84, quitanda e trata-se na rua Visconde de Rio Branco n. 12.

ALUGA-SE por 170$ o sobrado novo da rua Benedicto Hyppolito n. 194, tem tres quartos e duas salas. 1918

VENDE-SE por 4:000$ um bom predio, na estação do Engenho de Dentro, com duas salas, dois quartos e cozinha, e por [illegible] um bom predio, na estação do Meyer, com dois quartos, duas salas e cozinha; para tratar á rua Elias da Silva n. 210, Dr. Frontin. 1932

VENDE-SE, no Engenho de Dentro, uma avenida com 32 casas, mais duas de negocio, um esplendido chalet e um terreno com 11X60, rendendo mensalmente 1:600$; preço [illegible]; trata-se á rua Gonçalves Dias n. 80 (1º andar), Luciano & Lassance.

VENDEM-SE, em Madureira, magnificos lotes de terrenos, promptos para edificar, servidos por linha de bondes e livres de imposto de construcção ou territorial. Preços: de 200$ a 1:000$ o lote, pagamento integral ou em prestações; trata-se á rua Gonçalves Dias n. 80 (1º andar), Luciano & Lassance.

VENDEM-SE proximo á rua Haddock Lobo, dois predios solidos com grandes accommodações grande chacara, bella vista; é o que se póde desejar de salubre; preço 58:000$; os dois não se vendem separados; e por 20:000$ um novo, em Uruguay; só se trata com os compradores directa e absolutamente; para mais informações até ás 11 horas, na rua Barão de Itapagipe n. 195, quasi canto da rua do Bispo.

VENDE-SE uma casa nova, na rua dos Espinheiros, Piedade, perto dos bondes de Cascadura; trata-se no becco João Pereira n. 102, estação de Madureira. Preço 4:300$000. 329

VENDE-SE por 8:000$ o predio da travessa da Paz n. 21, com tres salas, dois quartos, cozinha, quintal e area, dividido em pavimento terreo e sobrado. As chaves, por favor, á rua da Estrella n. 70; tratar com a proprietaria.

VENDEM-SE por 25:000$ tres bons predios, dando boa renda, na rua General Bruce, em S. Christovão; trata-se com Machado, á rua do Rosario n. 115, cartorio. 1939

VENDE-SE, na rua Corrêa Dias n. 48, em Vigario Geral, Leopoldina, um bom terreno, com agua na rua, mede 10X67 ms. de extensão; trata-se nos domingos, de tarde, em frente ao mesmo e todos os dias, na travessa das Partilhas n. 14, sr. Affonso.

VENDE-SE um predio, proximo á estação de Todos os Santos, com tres quartos, duas salas e cozinha, por [illegible]; outro com duas salas, dois quartos, cozinha e bondes á porta, por 7:500$; outro com duas salas, dois quartos e cozinha, proximo aos Pilares, por 2:800$, e terrenos de 300$ para cima; trata-se com o Bonifacio, á rua Zeferino n. 144, barbeiro, Todos os Santos. [illegible]

VENDEM-SE barato, para liquidar, com urgencia, tres frangos de briga, legitimos, ainda não cotejados. Trata-se na rua da Quitanda n. 126, com Silva.

VENDEM-SE uma cama, um lavatorio e uma mesinha de cabeceira, tudo moderno, por 120$; rua Figueira de Mello 135, Pechincha. 2077

A MUTUA FEDERAL

Peculios e predios por Mutualidade—Rua da Assembléa 95 e Avenida Rio Branco 155

Peculios de 3:000$000 a 100:000$000 mediante quotas por fallecimento de 1$200 a 95$000. Mensalidades para sorteio de peculios e predios desde 2$000 a 40$000.

VENDE-SE por 24 contos, á rua Visconde de Santa Cruz, transversal á rua Barão do Bom Retiro, um magnifico predio, novo, de grande apparencia, feitio moderno, em centro de terreno, com gradil e dois portões de ferro, jardim na frente e aos lados, com tres janellas de frente, sendo 2 com sacadas de ferro, entrada ao lado, varanda toda de ferro na extensão do predio, com sala de visitas, saleta, sala de jantar, quatro quartos grandes, quarto com banheiro todo de azulejo, quarto com W. C., etc.; [illegible] informações, com Mourão, á rua do Rosario, 161, sobrado, ou á rua Souza Franco, 47, V. Isabel.

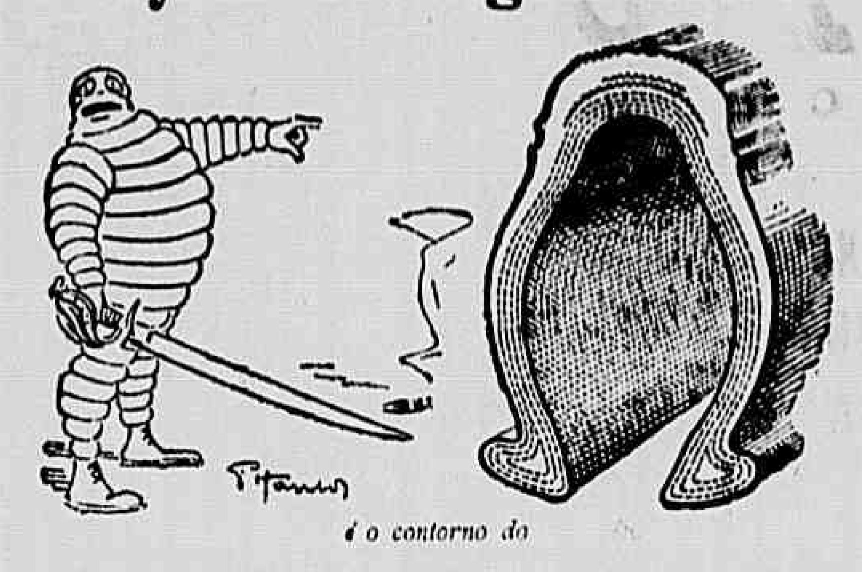

Vejam esta gravura!

é o contorno do

Protector liso Michelin

o melhor pneumatico que existe

Nas estradas seccas elle dar-lhes-ha o maximo da duração, porque é fundido n'uma só peça, sem crescente, gasta-se uniformemente e offerece o maximo de resistencia aos golpes. Pelo

seu baixo preço e pela sua longa duração

o Protector liso Michelin, é, em relação

ao numero de kilometros que percorre

o mais barato.

B. G.

STOCKISTAS DE MICHELIN

Antunes dos Santos & Cia.

12, rua Rodrigo Silva.

Mestre & Blatgé.

83, rua da Assembléa.

VENDE-SE um terreno cercado, prompto a receber edificação; mede 10X43, na rua D. Romana, entre os ns. 72 e 76; trata-se na avenida Passos n. 103.

VENDEM-SE os terrenos abaixo discriminados; informes, offertas e tratos á rua da Alfandega n. 240, Figueiredo & C.:

Terreno á rua Cornelio, em S. Christovão; mede 15 por 50 de fundos.

Terrenos á rua Thereza Cavalcanti, dois lotes, Piedade.

Terreno á rua Capitão Salomão; mede 13 por 13 de comprido.

Terreno á rua Lins de Vasconcellos; mede 17 por 30 de fundos.

Terreno á rua Quatro de Setembro; mede 20 por 70 de fundos.

Terreno á rua D. Affonso; mede 9 por 50 de fundos.

Terreno á rua Nossa Senhora de Copacabana; mede 20 por 47 de fundos.

Terreno á rua Vinte de Novembro, tres lotes de 20 por 50 cada um.

Terreno á rua Oliveira Fausto; mede 11 e 20 por 44 de fundos.

Terreno á rua Francisco Muratori; mede 9 por 18.

Terreno á rua Barão de Mesquita, medindo 33 por 116, cada lado.

Terreno á rua Barão de Amazonas; mede 13 por 30 de fundos.

Terreno á rua Nora, Pedregulho, lotes para diversos preços. Ver.

Terreno á rua Leal, Todos os Santos; mede 11 por 55 de fundos.

Offertas razoaveis serão acceitas.

VENDE-SE uma boa machina typographica A; na rua Rodrigo Silva n. 9.

VENDE-SE um fogão economico com 5 buracos, caldeira, forno e estufa, tamanho regular, serve para casa de familia, para desoccupar logar; rua Sant'Anna n. 4, Meyer. Bondes da Piedade.

VENDE-SE, muito barato, no centro da villa de S. Gonçalo, Nictheroy, um esplendido predio, completamente novo, platibanda, duas janellas e porta de frente, corredor, duas salas, tres quartos, luz electrica, despensa, cozinha com pia e um grande fogão economico, agua encanada, reservada, banheiro, area, terraço, tanque de lavar e grande quintal todo murado, bondes electricos á porta; informações á rua Moreira Cesar n. 45 (armazem), S. Gonçalo.

VENDE-SE o bello terreno junto ao numero 205 da rua Cesaria, Encantado, logar saudavel e aprazivel, com 11X55; trata-se com o dono, á rua do Rosario n. 147, Casa Dixie, telephone n. 1.890, Norte. Este terreno fica entre as ruas Guilhermina e Angelina.

VENDEM-SE dois bellos e solidos predios, em Copacabana, construcção moderna; trata-se com o sr. F. Medeiros, rua do Rosario n. 147, armazem.

VENDE-SE bello palacete, em Copacabana, residencia de gosto. Preço 75:000$; trata-se á rua do Rosario n. 147, armazem.

VENDE-SE um chalet com grande sala, quarto, saleta e cozinha, por tres contos; rua Cardoso n. 22 A, Dr. Frontin.

VENDE-SE uma boa casa, com dois quartos, duas salas, grande cozinha, varanda ao lado, agua encanada e terreno de 10 por 40. Preço de occasião; á rua Major João Rego n. 38, estação de Ramos.

VENDEM-SE, a prestações de 20$000 ou a dinheiro, superiores lotes de terrenos, com 12X50 metros, desde 300$ a 400$, na Villa Santa Thereza (antiga Invernada), proximos á estação de Honorio Gurgel, Linha Auxiliar; têm agua encanada e excellente serviço de transporte entre a Villa e a estação da Estrada de Ferro, com assignaturas mensaes correspondentes a 100 réis a passagem; trata-se com o sr. Henrique Walter, no mesmo local.

VENDE-SE uma casa com sala, quarto e cozinha, construcção nova, com terreno medindo 24 metros de frente por 50 de fundos, tendo muitas arvores fructiferas, horta e outras bemfeitorias, pelo preço de 2:000$, proxima á estação de Honorio Gurgel, Linha Auxiliar, na Villa Santa Thereza; trata-se no mesmo local, com o sr. Henrique Walter.

VENDE-SE uma boa chacara, no Meyer, bondes de Lins de Vasconcellos á porta, com casa para pequena familia, terreno de 22X115, arvores fructiferas, por 15:000$; trata-se á rua da Alfandega n. 134, sobrado. Não se admitte intermediarios. 2056

VENDE-SE um magnifico lote de terreno, na rua Conde de Bomfim, medindo 10X40. Preço 14:000$000; para tratar á rua do Rosario n. 114, das 2 ás 4 horas, com Carlos.

DROGARIA GRANADO & FILHOS

Esta drogaria recebe directamente dos melhores fabricantes da Europa, drogas de superior qualidade.

Os nossos preços são os mais baratos possiveis e garantimos o peso e a ORIGINALIDADE DO ARTIGO.

As pharmacias gozam de preços especiaes e convencionaes. A dois passos da rua do Ouvidor

Rua Uruguayana, 91

VENDEM-SE, a prestações de 20$000 ou a dinheiro, excellentes lotes de terrenos, desde 250$000 a 500$000, promptos para edificar, a 8 e 10 minutos da estação de Cordovil, suburbio da E. de F. Leopoldina; trata-se com o sr. Ernani Ribeiro, diariamente, no mesmo local, e ás quartas-feiras, com o proprio proprietario, Henrique Walter. 1983

VENDE-SE um grupo de quatro casas, (novas), sendo uma de esquina e armazem, rendendo mensalmente 420$, na estação do Meyer, por 32:000$; trata-se á rua da Alfandega n. 134, sobrado. Não se admitte intermediarios. 2053

VENDEM-SE tres lindas casas, proximas á avenida Atlantica, negocio de occasião. Preço 72:000$; trata-se á rua do Rosario n. 147, loja. 2137

VENDEM-SE por 19:000$ dois predios novos, acabados de construir, este mez, rendendo 300$, á rua Miguel Fernandes; trata-se á rua do Carmo n. 66, 1º andar.

VENDE-SE em conta a bella casa da travessa Oliveira n. 13, feita a capricho para moradia do proprietario que se retira por molestia. A chave está no armazem da rua Real Grandeza, esquina da mesma travessa; trata-se com o dono, á rua do Rosario, 147.

VENDEM-SE por 20:000$ 3 predios novos junto á estação do Riachuelo, rendendo 175$; trata-se á rua do Carmo n. 66, 1º andar.

VENDEM-SE por 18:000$ tres predios, á rua Silva Rabello, junto á egreja da rua Cardoso. Rendem 270$; trata-se á rua do Carmo n. 66, 1º andar.

VENDEM-SE a 3:000$ lotes de terrenos de 10X48 ms. á rua Aquidaban; trata-se á rua do Carmo n. 66, 1º andar.

VENDEM-SE a 1:500$ lotes de terrenos de 10X40 ms. á rua Piauhy e rua Honorio (E. de Todos os Santos); trata-se á rua do Carmo n. 66, 1º andar.

VENDE-SE por 15:000$, bellissimo predio, moderno, com 3 bons dormitorios, 2 salas, banheiro, etc., jardim e bom quintal, situado na Villa Isabel, proximo á rua Barão de Bom Retiro, com varias linhas de bondes á porta; trata-se com o dono á rua do Rosario, 147, armazem, das 2 ás 5.

VENDE-SE por 3:500$ um lote de terreno de 14X35 ms. á rua D. Antonia, junto á rua Dr. Lins de Vasconcellos; trata-se á rua do Carmo n. 66, 1º andar.

VENDE-SE por 28:000$ um terreno com [illegible]X60 ms. á rua Duque de Caxias, junto ao boulevard Vinte e Oito de Setembro; trata-se á rua do Carmo n. 66, 1º andar.

VENDE-SE por 3:000$ um predio com dois quartos, duas salas e terreno, á rua Cachamby; trata-se á rua do Carmo n. 66, 1º andar.

VENDE-SE um bom terreno de 8m,80 por 40, na rua Prado, em frente ao Jardim Zoologico, tendo no mesmo bastante quantidade de madeiras. Preço 4:000$; para tratar com Carlos, á rua do Rosario n. 114, sala 7, das 2 ás 4.

VENDE-SE, á rua Cesaria n. 283, Piedade, uma bonita cama para casal, por modico preço. 2033

VENDE-SE o esplendido terreno á rua Souza Cruz, junto ao n. 31, tendo 28X52, bondes de Uruguay e Andarahy. Esta rua está actualmente passando por grandes melhoramentos, tendo agua, esgoto, electricidade, gaz e bondes á porta; trata-se com o sr. F. Medeiros, á rua do Rosario n. 147.

VENDE-SE um chalet em meio de terreno, na rua Teixeira Junior n. 88, São Christovão; tratar no mesmo, nos domingos, todo o dia; nos dias uteis, das 17 horas em deante.

VENDEM-SE esplendidos lotes de terrenos, á rua Mariz e Barros n. 366 e diversos lotes nas ruas transversaes a mesma, 800$, 900$, 1:000$ e 1:100$ o metro de frente; ver e tratar nos mesmos, das 8 1/2 ás 11 da manhã, ou á rua do Rosario n. 114, sala 7, com Carlos.

VENDE-SE uma casa, na rua Fernandes Guimarães, em Botafogo, com grande terreno; trata-se no Banco do Commercio, com o sr. Adolpho Silva.

VENDEM-SE magnificos lotes de terreno com 35 ou 57 metros de fundos, sendo dois de esquina, nivelados, promptos para construcção, aos lados do predio da rua Dois de Maio n. 169, na estação do Sampaio. A' porta os bondes electricos, agua, gaz, electricidade e esgotos. Preço por metro corrente, desde 250$000 a 500$. Trata-se com o proprietario á travessa de S. Salvador, 35 (Haddock Lobo).

VENDE-SE por 13:000$ um lindo predio, proximo á rua Machado Coelho, magnifica vivenda para um noivado; trata-se com o sr. Netto, á rua do Hospicio n. 95.

VENDEM-SE dois lotes de terrenos, proximos á Estrada Real de Santa Cruz, bondes de Cascadura, com 22X60, por 1:500$000. Não se attende intermediarios; trata-se á rua da Alfandega n. 134, sobrado, com o proprietario. 2054

VENDE-SE por 33:000$ um bom predio, no centro commercial, proximo á rua Primeiro de Março; para tratar com Carlos, á rua do Rosario n. 114, sala 7, das 2 ás 4 horas.

VENDE-SE um solido predio, sito á rua Senador Euzebio n. 57. Tem bom contrato e rende livres 350$ mensaes; para tratar com Carlos, á rua do Rosario n. 114, sala 13, das 2 ás 4 horas.

VENDE-SE, no melhor ponto da rua Conde de Bomfim, por preço de occasião, um bom terreno, com 17m,50 de frente por 59 de fundos; trata-se com Carmo, rua do Rosario n. 69.

VENDE-SE uma casa com duas salas, dois quartos e cozinha, sendo em centro de terreno, tendo dois lotes, sendo um em esquina de rua, na estação de Olaria; informa-se á rua Angelica Motta, pharmacia S. Bento n. 112.

VENDEM-SE terrenos por 300$, em prestações; na rua Moura n. 53, Rio das Pedras, 3 minutos de trem, agua e luz na esquina. 1976

VENDEM-SE por 350$, a prestações, terrenos com arvores de fruto; informa-se na padaria, em frente á estação Mario Hermes. 1976

VENDE-SE um terreno, proximo ás Avenidas Mem de Sá e Gomes Freire, com 6,50X32 de fundos, e frente para a Avenida Dr. Carlos de Carvalho e outro terreno com 6,50X29 metros, tendo duas frentes, uma para a mesma Avenida Dr. Carlos de Carvalho, e outra para a praça Vieira Souto, proximo á Avenida Mem de Sá. Recebem-se propostas por intermedio deste jornal á W. Forter.

VENDE-SE um excellente cavallo marchador, arreiado, por 150$; na Estrada da Freguezia n. 70, Jacarépaguá.

ALUGA-SE para rapaz em casa de familia um bom quarto mobilado com luz electrica e com direito a sala de visitas; dá para dois rapazes, com ou sem pensão; na rua de S. Pedro n. 183, 1º andar.

VENDEM-SE por 23:500$ dois predios, sendo um completamente novo e assobradado. Rendem 200$ e ficam situados junto ao boulevard Vinte e Oito de Setembro; trata-se á rua Acre n. 122, Camisaria Luso-Brasileira. 1807

VENDE-SE um predio, com duas salas, dois quartos e cozinha, com grande terreno, arvores fructiferas, etc; trata-se á rua Bomsuccesso n. 109, E. F. Leopoldina.

VENDE-SE por 4:500$ um chalet acabado de construir, com dois quartos, duas salas e cozinha, todo de tijolo, coberto com telhas francezas e assoalhado. O terreno é proprio e de esquina, com frente para duas ruas e mede 10 ms. de frente por 48 de fundos, todo cercado, distante 10 minutos da estação de Madureira; informa-se á rua Olivia Maia, com o sr. Bernardino, junto ao largo de Madureira.

VENDE-SE ou aluga-se um predio de madeira, nas condições hygienicas, com bastante terreno, em Villa Isabel, rua Conselheiro Paranaguá n. 41; trata-se á rua Barão de Mesquita n. 397, Andarahy.

COLLYRIO MOURA BRASIL

NOME REGISTRADO

Contra inflamações dos olhos

(Conjuntivites catharraes sub-agudas, conjuntivites agudas muco purulentas ou purulentas, após o periodo agudo, conjuntivites catharraes chronicas.) Deposito geral: **Pharmacia Moura Brasil, 37, RUA URUGUAYANA, 37** — Rio de Janeiro.

[illegible]

6:500$ uma casa com dois quartos, salas, etc., á rua Zeferino.

5:000$ um predio com dois quartos, duas salas e terreno, á rua Cachambý.

5:000$ um predio com dois quartos, duas salas e terreno, á rua D. Clara.

Além destes, tem outros, em diversas localidades, assim como empresta-se dinheiro sob hypotheca a juros modicos; trata-se á rua do Carmo n. 66, 1º andar, telephone n. 5.848, Norte.

VENDE-SE uma pedreira, com 5 metros de frente por 600 de fundos, alargando depois de 100 metros, tendo grande quantidade de pedra ferro, solta, propria para parallelepipedos, situada á rua da Matriz, no Engenho Novo, pegado ao n. 161; acceitam-se offertas; trata-se com Mourão á rua do Rosario, 161, ou á rua Souza Franco, 47, V. Isabel.

VENDEM-SE um guarda-roupa, uma mesa de jantar, duas camas de creança, seis cadeiras, uma grade para escriptorio e uma porta; na praia de S. Christovão n. [illegible]

VENDE-SE por 28:000$ um predio á rua Conselheiro Bento Lisboa, Cattete; trata-se á rua Gonçalves Dias n. 85, sobrado, com o Brito.

VENDEM-SE bons lotes de terrenos de 10 por 35, na rua Uruguay e rua Nova; trata-se com Raul Dias, á rua do Rosario n. 134, loja.

VENDE-SE um predio novo, por 5:000$, outro 4:200$, outro por 2:500$, todos têm agua e bondes perto; informa-se na Estrada Real n. 2.294, bondes de Cascadura.

VENDE-SE por 16 contos um magnifico predio, junto á rua Barão de Bom Retiro, com jardim na frente, com uma janella larga de frente, entrada ao lado, com varanda corrida na extensão do predio, com 2 salas, 3 quartos, cozinha, banheiro, tanque, W. C. e bom quintal; informações e tratar com Mourão, á rua do Rosario, 161, ou á rua Souza Franco, 47, Villa Isabel.

VENDEM-SE diversos predios; trata-se no Bazar dos Pilares.

VENDE-SE por 5:000$ o predio n. 131 da rua Tenente França, Meyer, bondes de José Bonifacio, com quatro grandes quartos, duas salas, etc., terreno alto e saudavel, de 10X68 metros. As chaves com o sr. Severino, nos fundos; trata-se com o sr. Ferreira, á rua da Candelaria n. 20, das 3 ás 4.

VENDE-SE por 62:000$ uma grande casa, á rua Desembargador Isidro, Fabrica das Chitas, perto da praça Saenz Peña, com sete quartos, salas de visitas e de jantar, cópa, cozinha, banho quente e frio, quartos para creados, garage para automoveis, jardim, com muitas arvores fructiferas; trata-se á rua Gonçalves Dias n. 85, sobrado, com o Brito. 1819

VENDE-SE um bom lote de terreno, prompto a receber edificação, com 25 metros de frente por 42 1/2 de fundos, e tambem se vende em lotes de 12 metros, na rua Matheus, em frente á estação do Meyer; trata-se á rua Marechal Floriano Peixoto n. 106, padaria. 1885

VENDE-SE um grande predio, á rua Ellone de Almeida, proximo ao largo do Catumby, com 3 pavimentos, dando os fundos para o largo das Neves, com 23 metros de frente, com 4 janellas, grande varanda ao lado, grande quantidade de quartos e salas; informações e tratar com Mourão, á rua do Rosario, 161, ou á rua Souza Franco, 47, Villa Isabel.

VENDEM-SE nove casas, uma por 1:300$, outra 1:800$, outra 1:900$, outra 2:200$, outra 5:500$, outra 7 contos, outra 7:500$, outra 2:500$, outra 3:200$, e grandes terrenos a 800$; trata-se á rua Padre Januario n. 112, bondes do Meyer a Inhaúma.

VENDE-SE uma boa casa nova, construcção moderna, tendo dois quartos, duas salas, cozinha bem espaçosa, agua com abundancia, com muito ou pouco terreno. Preço de occasião; rua Olivia Mariano n. 68, onde se trata, Madureira.

VENDEM-SE quatro casas e terreno, a tres minutos da estação de Ramos. Rendem [illegible]; trata-se á rua João Romariz, 40, das 7 ás 10 horas da manhã e aos domingos. 1814

VENDEM-SE bons predios, na rua Andrade Pinto, na estação de Ramos; informa-se no n. 77 C. 1814

VENDE-SE por [illegible] um bom predio, solido e de bella construcção, tendo dois quartos, duas salas, cozinha e mais pertences; rua José Domingues n. [illegible], Encantado. 1815

VENDE-SE 1 lote de terreno á rua Dr. Lino Teixeira, esquina da rua Flack, com 30X14, estação do Riachuelo, bonde de Cascadura, agua, esgoto, luz electrica e gaz, proprio para uma boa avenida. Preço de occasião. Trata-se com o proprietario, á rua Senador Euzebio n. 5, sobrado.

VENDE-SE uma casa de zinco, na rua Maria Benjamin n. 45, Terra Nova; trata-se na mesma, com Joaquim Doceiro.

VENDE-SE o predio em fórma de chalet da rua Borges n. 15, Cachamby, na estação do Meyer; trata-se á rua Nazareth n. [illegible], Doces da Matta, Avelino, e recebem-se propostas por escripto. Preço [illegible]

VENDEM-SE, em Ramos, duas lindas casas novas, acabadas de construir ha pouco tempo, com frente de platibanda, com tres quartos, duas salas, cozinha, banheiro e tanque para lavagem de roupa, com agua encanada e pia na cozinha, jardim na frente e entrada ao lado; todo o terreno está cercado e as casas têm calçada em volta. Estas casas podem ser vistas a qualquer hora, ou tratar com o proprio, á rua do Ouvidor n. 145. As chaves encontram-se na travessa Costa Mendes n. 1 ou rua Costa Mendes n. 122, estação de Ramos. E' uma pechincha, pelo preço que se vende.

VENDE-SE um terreno por 4 contos, á rua Theodoro da Silva n. 400, com 7 metros por 14 de fundos, tendo neste terreno, um predio de frontal; informações com Mourão, á rua do Rosario, 161, ou á rua Souza Franco, 47. Villa Isabel.

VENDE-SE um terreno, e tem uma casa nos fundos, nova, muito boa; Caminho do Rocca n. 17, Linha Auxiliar, estação de Ramos.

VENDEM-SE, de 1:300$ a 3:000$, bons lotes de terrenos, tendo á porta bondes, trens, luz electrica, esgotos e agua, nas ruas Uruguay e Bella, entre Todos os Santos e Engenho de Dentro. Os lotes medem 9 por 30 e 10 por 30 metros; informações á rua S. José n. 43 (sobrado). 1623

VENDEM-SE bons lotes de terrenos, na estação de Anchieta; trata-se com o sr. Alves, no botequim, defronte á estação.

Companhia de Seguros "Novo Mundo"

Autorisada a funccionar pelo Decreto n. 366. Uruguayana, 96, Caixa do Correio 1787. Peculios de 5, 8, 10, 20, 50 e 100 contos. Attende aos casos de invalidez, accidentes no trabalho, remissões, auxilio em dinheiro e construcção de predio. Peculio integral, mesmo antes de completa a serie. Peçam prospectos.

VENDE-SE um terreno por 17 contos, no centro da cidade, com 9,60 de frente por 41 de fundos; informações e tratar com Mourão, á rua do Rosario, 161, ou á rua Souza Franco, 47, Villa Isabel.

VENDE-SE por qualquer preço um terreno com 8 1/2 ms. de frente, 130 de comprimento e 20 de largura nos fundos, todo arborizado e com bellissima vista, á rua Eliza Albuquerque n. 64, antiga Boa Vista, junto á estação de Todos os Santos; trata-se no mesmo. 1691

VENDE-SE um bom chalet com dois quartos, duas salas e terreno de 14X10, na travessa de São João, em Anchieta.

VENDE-SE até 4 portas de ferro com suas competentes bandeiras: na rua Senador Euzebio, 44, botequim, com o sr. Costa Braga.

VENDEM-SE cinco predios, em [illegible], a tres minutos da estação, um de 25:000$, um de 30:000$, um de 16:000$, um de 10:000$ e um de 22:000$; para ver e tratar na Estrada da Penha n. 733, em frente á estação. 2006

VENDE-SE um terreno com 8 metros de frente, situado em Botafogo, na rua Nery Ferreira (antiga S. Salvador), á direita do 33; trata-se á r. Ypiranga 166 (Laranjeiras); ou com o dr. Magalhães, rua do Ouvidor n. 79, sobrado, das 13 1/2 ás 16 1/2 horas.

VENDE-SE um bom terreno, prompto a edificar, á rua Gustavo Sampaio, medindo 22 metros de frente por 33 de fundos, dando fundos ou parte, para a Avenida Atlantica; para informações e tratar, com Mourão, á rua do Rosario, 161, ou á rua Souza Franco, 47, Villa Isabel.

VENDE-SE, barato, uma casa nova e barracão, com grande terreno, á rua Dr. Pereira Landim n. 47, distante 3 minutos da estação de Ramos.

VENDE-SE por qualquer preço o predio da rua Dr. Archias Cordeiro, 324, em frente á estação do Meyer; ver e tratar no mesmo.

VENDE-SE em Copacabana um grupo de duas casas novas acabadas de construir, proprias para familia de tratamento e alugadas por contrato. Boa morada e excellente emprego de capital. Trata-se á rua da Alfandega n. 30, 2º andar.

VENDE-SE a casa e terreno constando de boas accommodações, laranjeiras a dar fructas; a dinheiro [illegible], a prestações [illegible], signal 500$ e contrato. O terreno mede [illegible], á travessa D. Maria José n. 28, 7 minutos da estação de D. Clara. Prazo nunca mais de 20 mezes.

VENDE-SE por 3:600$, uma casa nova acabando-se agora, na rua André Pinto letra N, com 2 quartos, 2 salas, cozinha, tanque, latrina, com installação d'agua; prompto, terreno cercado a zinco, muro na frente com gradil de madeira e terreno para jardim, negocio livre e desembaraçado.

VENDE-SE uma casa, na rua Fernandes Guimarães, em Botafogo, com grande terreno; trata-se no Banco do Commercio, com o sr. Adolpho Silva.

VENDEM-SE 2 pequenos predios novos, dois quartos, duas salas, etc., terreno e electricidade, no Meyer; rua Lucidio Lago n. 133. Fernandes.

VENDE-SE um bom terreno, junto á rua Conde Bomfim, prompto a edificar, medindo 21X57, tambem se vende 42X57; informações e tratar com Mourão, á rua do Rosario, 161, ou á rua Souza Franco, 47, V. Isabel.

VENDEM-SE os seguintes terrenos: 6:000$ um lote prompto a edificar, á rua Pinheiro Guimarães, em Botafogo, medindo [illegible]. [illegible] um lote proximo á rua Humaytá, Botafogo, medindo 12X45. [illegible] um lote á rua Marquez de S. Vicente, na Gavea, medindo 25X300. [illegible] um lote á rua Jardim Botanico, medindo 12X45. [illegible] um lote á rua Conde de Irajá, medindo 12X41. [illegible] um lote quasi em frente á estação do Engenho de Dentro, medindo [illegible]. 8:000$ um lote á rua Vinte e Oito de Agosto, Ipanema, tendo um barracão, medindo [illegible]. 800$ um lote á rua Bento Ribeiro, no Pedregulho, medindo 11X40. 400$ cada lote á rua Prudente de Moraes, em Dr. Frontin, medindo [illegible]. Além destes, temos outros, em diversas localidades e para diversos preços, assim como emprestase qualquer quantia sob hypotheca, com o sr. Camara, rua do Rosario n. 104, sobrado. 151

VENDE-SE por 21 contos, predio novo de construcção moderna, á rua Valparaiso, transversal á rua Conde Bomfim, em centro de terreno, com uma janella larga de frente, entrada ao lado, com varanda corrida na extensão com ampla sala de jantar, sala de visitas, 2 quartos, quarto com banheira, W. C., tanque e cozinha; informações e tratar com Mourão, á rua do Rosario, 161, ou á rua Souza Franco, 47, V. Isabel.

VENDE-SE uma avenida com quatro casas, acabadas de construir, sita á rua [illegible] n. [illegible], E. do Riachuelo, um minuto da estação; trata-se com o sr. Salgueiro na administração da "Epoca", da 1 ás 2 horas da tarde, ou por carta para o mesmo. Não se acceita intermediario.

VENDEM-SE alguns moveis, proprios para familia, para desoccupar logo, na rua do Rosario n. 178.

VENDE-SE por 6:000$ a casa nova de solida construcção, á rua Dr. Maggessi, 45, Cascadura, com duas salas, dois quartos e cozinha, tanque com chuveiro e reservada, o terreno mede 11 metros por 50, todo cercado com zinco e arame de tela, plantado com enxertos já dando fructos e ajardinado; para tratar com o proprietario á rua Lucidio Lago, 94, Meyer.

VENDEM-SE terrenos em Copacabana, na Avenida Atlantica e nas ruas N. S. de Copacabana e Domingos Ferreira; trata-se na rua D. Manoel n. 28, em frente a Caixa Economica.

VENDEM-SE na Linha Auxiliar, estação de Andrade Araujo, lotes de terrenos a vista ou em prestações, á viuva do capitão Andrade Araujo; trata-se proximo á estação, com o seu procurador Benigno Armada.

VENDE-SE um terreno, e tem uma casa nos fundos, nova e muito boa; Caminho do Sacco n. 17.

VENDEM-SE tres boas casas, dando boa renda, estando uma occupada com negocio de [illegible]; trata-se com C. Zanini, na estação de Anchieta.

VENDE-SE um terreno á rua Visconde de Santa Isabel, [illegible], com 80 ms. de frente por [illegible] ms. de extensão, ou 2 lotes com 10 ms. de frente por [illegible] ms. de extensão; trata-se na travessa de S. Francisco, Mercado de Flores, banca n. 1.

VENDEM-SE dois lotes de terra, esquina de rua, com dois barracões; trata-se nos mesmos, á rua Sylva n. [illegible], E. F. Leopoldina, estação de Olaria. 2[illegible]

VENDEM-SE cinco casas novas, á rua Dr. Ferreira Pontes [illegible], com dois quartos, duas salas, luz electrica, etc., preços baratos, em vista do dono querer ir a terra; trata-se na mesma. Andaraby.

VENDE-SE e trata-se com o sr. Accacio, com quem está a planta, á rua do Rosario, 116, Cartorio do tabellião Roquett, uma grande avenida, estylo moderno e fortemente construida, não existe outra que se lhe compare, devido a sua posição geographica, edificada em logar alto e salubre, é um verdadeiro Petropolis, á rua Conselheiro Agostinho, 44, proximo á estação de Todos os Santos, composta de 14 casas, todas de um lado só, tendo na frente uma rua de 6 metros de largura, com agua, esgoto e luz electrica, dando a bonita renda de 1:200$ por mez, é um bom emprego de capital para senhoras viuvas que tenham filhos estroinas e rebeldes, por ficar assim bem empregado o seu capital e seguro o seu dinheiro, servida por bondes e trens; preço 75:000$; tambem se trata com o sr. M. Romão Gonçalves, á rua Archias Cordeiro n. 336, Meyer, livre e desembaraçado.

Vin Désiles

O MELHOR TONICO

e o mais efficaz

EXCESSO DE TRABALHO

FEBRES QUENTES

ANEMIA

O VINHO DÉSILES tonifica os pulmões, regulariza as palpitações do coração, activa o trabalho da digestão.

O homem debilitado obtem com elle *força, vigor e saúde.*

O homem que gasta muita actividade, a mantem pelo uso regular deste cordial, efficaz em todos os casos, eminentemente *digestivo* e *fortificante* e agradavel ao paladar como um licôr de sobremesa.

E EM TODAS AS PHARMACIAS.

AGENTES GERAES para o *BRAZIL:* G. BUREL, FERREIRA, NEWKAMP & Cª, Rua da Quitanda, 164, *Rio de Janeiro.*

VENDEM-SE dois predios por 37 contos, á rua D. Maria, Aldeia Campista, sendo um predio novo de moradia, com 3 janellas de frente, com 2 salas, 3 quartos, cozinha, etc.; e o outro predio é de esquina, de negocio; trata-se com Mourão, á rua do Rosario, 161, ou á rua Souza Franco, 47, Villa Isabel.

VENDEM-SE ou alugam-se duas casas, na rua André Pinto n. 61, distante da estação dois minutos; E. de Ramos.

VENDE-SE uma pequena casa, com muitas arvores fructiferas, á rua Souza [illegible], Terra Nova; trata-se com Pinheiro, á rua Augusta n. 105, Engenho de Dentro.

VENDE-SE por 42 contos, no Boulevard 28 de Setembro, V. Isabel, um predio de negocio, com 3 portas de cantaria, com grande salão e bom quintal, e uma avenida com 4 casas, com 2 salas, 2 quartos, cozinha, etc.; cada casa, rendendo tudo 549$; informações com Mourão, á rua do Rosario, 161, ou á rua Souza Franco, 47, Villa Isabel.

VENDE-SE um bom predio, acabado de construir, no systema moderno, solidamente construido, com tres quartos, duas salas, latrina, cozinha, installação electrica, terreno para ajardinar e bom quintal todo cercado e murado, na rua Senador José Bonifacio n. [illegible]; trata-se no mesmo. 2020

VENDE-SE um magnifico predio novo, de feitio moderno, em centro de terreno, com 11 metros de frente por 75 de fundos, com dois pavimentos, boas accommodações, situado á rua General Silva Telles, proximo á rua Barão de Mesquita; para mais informações com Mourão, á rua do Rosario, 161, ou á rua Souza Franco, V. Isabel.

VENDE-SE quatro pequenas casas novas, Rendem [illegible] mensaes, na Muda da Tijuca; directamente com o proprietario, á rua Uruguayana n. [illegible], alfaiataria.

VENDE-SE um terreno inteiramente arborizado com 12X70, na rua Castro Alves n. 191 (Todos os Santos); trata-se á rua do Hospicio n. 120, com o sr. Oscar Vallim. 2131

VENDE-SE uma casa nova, tendo tres salas, dois quartos e outras dependencias, no centro de um jardim, a dois passos da praça Sete de Março, á rua Barão de S. Francisco Filho, 276; trata-se na propria casa com o proprietario.

VENDE-SE por [illegible] uma boa casa, retirada da estação 3 minutos, com duas salas, dois quartos e cozinha com despensa, tendo um terreno de 11 metros de frente por 61 de fundos, com frente para duas ruas, com algumas arvores fructiferas, tendo [illegible], logar muito saudavel, á rua D. Estacio sim, antiga Gomor, estação de Braz de Pinna, E. F. Leopoldina, ramal da Penha, linha do Norte, retirado da cidade apenas meia hora; trata-se á rua da Carioca n. 43, Fabrica de Chapéos de Sol. 2795

VENDEM-SE 3 predios por 18 contos, em uma das ruas transversaes á rua Machado Coelho, com 2 janellas e uma porta de frente, com 2 salas, dois quartos, cozinha, banheiro, tanque, W. C., etc.; rendendo tudo 270$ mensaes; tambem se vende separado; para mais informações, com Mourão, á rua do Rosario, 161, ou á rua Souza Franco, 47, V. Isabel.

VENDEM-SE bons lotes de terrenos, na Linha Auxiliar, proximos ao ponto de Inhaúma, [illegible] a prestações; para ver, [illegible], domingos e dias santos, com o sr. [illegible] Machado, á travessa Estrella n. 2, ponto de Inhaúma. 2143

VENDEM-SE terrenos em lotes nas ruas:

Itacurussá, 11, 13, 22 ou 26 por 50;
Oliveira Silva, 11 ou 22 por 40. Muda;
Uruguay, 10X35;
Maria Amalia, 10X40;
Paula Britto, 55X40;
Dr. Joaquim Murtinho, 20 por 30;
Paz, 15 por 40;
Itapiru', 51 por 40;
S. Francisco Xavier, 15 por 60;
Major Avila, 15 por 60;
D. Bibiana, 51 por 40;
Prado (Villa Isabel), 8 por 44;
Mariz e Barros, 10,20 por 40;
Araujo Lima, 11X40;
Trata-se na rua do Rosario n. 151, com A. Batalha.

VENDE-SE um predio novo, com dois quartos, duas salas, cozinha, tanque, chuveiro, varanda ao lado e jardim na frente. Preço 12 contos; para ver e tratar á rua S. Francisco Filho n. 61, bondes de Andarahy Grande. 2701

VENDEM-SE dois lotes de terrenos, á rua Bento n. 34, Ramos; trata-se á rua Visconde de Itaúna n. 77, com Fortunato. 2713

ASTHMA

BRONCHITE, OPPRESSÕES — Curadas pelos cigarros ou pós ESPIC

VENDE-SE em S. Christovão, um terreno com 11 metros de frente por 35 de fundos, tendo neste terreno 4 casinhas, rendendo 150$ mensaes; para mais informações com Mourão, á rua do Rosario, 161, ou á rua Souza Franco, 47, Villa Isabel.

VENDE-SE uma importante chacara, em ponto especial do Rio Comprido, com grande casa, em centro de grande terreno, [illegible]. Preço [illegible], Augusto, á rua do Carmo n. 61, 1º andar.

Ser bella

A belleza é a gloriosa corôa da mulher. Ella não pode possuir outro dom mais apreciado e mais desejado. Mas toda mulher pode fazer augmentar a sua prosperidade até tornal-a mais vithosa, se lhe dispensar os necessarios cuidados e attenções.

Não se deve usar nunca na cutis senão aquillo que se saiba que é puro e suave. Para ter a cutis fina e formosa deve-se usar os Pós de Talco Boratado de

MENNEN

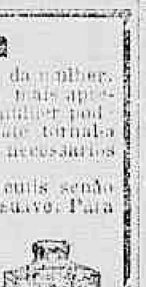

todos os dias, depois do banho e da toilette exterior.

Não só elles são absolutamente puros como tambem as suas propriedades curam-os ideaes para a cutis mais delicada e sensivel a irritações.

GERHARD MENNEN CHEMICAL CO. Newark, N. J., E. U. de A.

Depositarios no Brasil: **Louis Hermanny & C.**

R. Gonçalves Dias 67 — Avenida Rio Branco 1[illegible] — Rio de Janeiro

VENDE-SE uma casa com quatro commodos e terreno. Preço: [illegible]; na Estrada do Sapê n. [illegible], Madureira, Linha Auxiliar da Central.

VENDE-SE a casa da rua [illegible], em Campo de Marte; trata-se á rua Visconde de Itauna n. [illegible].

VENDE-SE por [illegible] contos um predio, proximo á Avenida Central; informa-se á rua da Assembléa n. [illegible], sobrado.

VENDEM-SE duas casas, recentemente acabadas, de construcção solida, de platibanda, com [illegible], duas salas, cozinha, [illegible], com bom terreno, com jardim na frente. Vendem-se juntas ou separadas, na travessa Araujo ns. 22 e 24, estação de Ramos; trata-se nas mesmas.

VENDE-SE uma casa para familia, nova e toda forrada, retirada da estação 3 minutos; travessa Araujo n. 14, Ramos.

VENDE-SE um bom predio, com varanda, em centro de terreno, com tres quartos, duas salas, [illegible], grande quintal [illegible], á rua Barros Leite n. 18, a um minuto da estação Dr. Frontin; trata-se á rua Luiz de Vasconcellos n. 25, em frente á estação do Engenho Novo, por preço muito barato. 2744

Velas antisepticas

São o preventivo ideal, em commodidade e segurança, para as senhoras se livrarem de doenças contagiosas.

Formula muito usada na Europa, contra as infecções e gravidez nos casos indicados.

Caixa com 25 velas: 5$000 rs. Pelo correio, 5$500.

Depositarios: V. Silva & C., rua da Assembléa 34 e Rodolpho Hess & C., rua Sete de Setembro 61—Rio de Janeiro.

VENDEM-SE por 28 contos, tres predios, á rua Theodoro da Silva, sendo 2 predios na frente, com 2 janellas e uma porta ao lado, de entrada, com 2 salas, 2 quartos, cozinha, etc., e outro predio fica nos fundos, com duas salas, 2 quartos, cozinha, etc.; informações com Mourão, á rua do Rosario, 161, ou á rua Souza Franco, 47, Villa Isabel.

VENDE-SE a casa da rua Conselheiro Mayrinck n. [illegible] (E. do Rocha), com duas salas, tres quartos, e dependencias; trata-se á rua Vinte e Quatro de Maio n. [illegible].

VENDE-SE uma casinha com terreno, na travessa Barros Leite, distante um minuto da estação Dr. Frontin. Preço [illegible] á vista ou [illegible] em prestações; trata-se á [illegible] rua n. 41, com o sr. Brites.

VENDE-SE a excellente casa da rua Teixeira de Carvalho, 22, Estrada Real de Santa Cruz, bondes de Cascadura á porta, cinco minutos da E. da Piedade. Tem 2 grandes quartos, duas grandes salas, cozinha, fogão economico e pia, latrina dentro de casa, banheiro, installação electrica, gallinheiro, situado no centro de grande quintal. Preço modico e pagamento parte a praso. As chaves no n. 18 e para tratar na Avenida Rio Branco, 46, 3º andar, com Jacintho, de 11 1/2, ás 12 1/2.

VENDEM-SE por [illegible], a prestações, lindos terrenos com muitas arvores, a 3 minutos da estação Maria Herminia. Passagens de 200 réis, ida e volta, construcção livre e logar saudavel. Restam poucos lotes. Informações no mesmo, em frente á estação, das 2 ás [illegible]. 2759

CLINICA DE MOLESTIAS DOS OLHOS

Dr. Moura Brasil Pae, segundas, terças e quartas-feiras

Dr. Moura Brasil Filho, todos os dias

Consultorio: Largo da Carioca n. 8 das 12 ás 4 horas - Telephone 3245 - Central -- Residencias - Rua Guanabara, 48 (Laranjeiras) e Vieira Souto 122 (Ipanema). - Telephone 431-sul.

A PREÇO FIXO

DROGAS E PRODUCTOS PHARMACEUTICOS

GRANADO & Cª

RUA 1º DE MARÇO 14 16 18

FILIAL

RUA Vᵈᵉ DO RIO BRANCO 31

LABORATORIO A VAPOR

RUA DO SENADO 48

RIO

VENDE-SE o predio da rua Florenz Cupertino [illegible]. As chaves na rua Voluntarios da Patria n. [illegible]; trata-se á rua S. José n. 108. 2727

VENDE-SE uma chacara bem plantada, com [illegible] de frente por 47 de fundos, na rua Petropolis n. 72, Villa Isabel. 2719

VENDEM-SE, em Vaz Lobo, Estrada Marechal Rangel, optimos terrenos, seccos e muito saudaveis, de 10X50, com bondes, agua encanada e cabos da Light na frente; [illegible]; trata-se nos mesmos, aos domingos, do meio-dia ás 4 horas da tarde.

VENDE-SE um predio na rua Gran Pará, junto á rua Barão do Bom Retiro, para familia de tratamento, acabado de construir, em centro de grande jardim; o terreno mede 15X63; informações e tratar com Mourão, á rua do Rosario, 161, ou á rua Souza Franco, 47, Villa Isabel.

VENDE-SE um terreno com [illegible] de frente, dos por [illegible] de frente, com uma casa, [illegible] de Moura n. [illegible], distante da estação tres minutos. Rio das Pedras.

VENDE-SE um magnifico e lindo predio, á rua Diamantina, transversal á rua 24 de Maio, estação do Riachuelo, com 2 pavimentos e um porão habitavel, com boas accommodações; informações e tratar com Mourão, á rua do Rosario, 161, ou á rua Souza Franco, 47, Villa Isabel.

VENDE-SE por 8:000$ um predio novo, em rua transversal á de Luiz de Vasconcellos; trata-se á rua do Carmo n. 66, 1º andar.

VENDEM-SE por [illegible] tres predios novos, em frente á estação do Riachuelo, renda [illegible]; trata-se á rua do Carmo n. 66, 1º andar.

VENDE-SE por 21:000$ um predio novo, com terreno, em rua transversal á de S. Francisco Xavier; trata-se á rua do Carmo n. 66, 1º andar.

VENDE-SE, muito em conta, um grande predio, no melhor ponto do Mangue; rua Sete de Setembro n. 20, sala 1.

VENDE-SE uma casinha com muito terreno, na rua Paraná n. 119. Preço modico. 1862

VENDE-SE, muito barato, na estação de Ramos, um magnifico terreno arborizado e cercado a folhas de zinco e gradil na frente, com 10X40 ms., rua Sylvio n. 67, Estrada de Ferro Leopoldina, a cinco minutos da estação, tendo dentro uma casa coberta de zinco, com dois quartos, duas salas, cozinha e latrina, agua na rua e luz electrica; trata-se á rua da Quitanda n. 119, sobrado, com João Domingues, ou á rua Quinze de Novembro n. 29 (Penha). 1865

VENDE-SE por 38 contos, um bom predio á rua Barão de Ubá com 2 pavimentos e boas accommodações; tratar com Mourão, á rua do Rosario, 161, sobrado, ou á rua Souza Franco, 47, V. Isabel.

VENDE-SE ou aluga-se uma casa com quatro quartos, duas salas, saleta, lavatorio, duas latrinas, boa cozinha, porão habitavel, banheiro, chuveiro e tanque, com pequeno jardim, boa construcção, bem situada, recebendo os bons ares da Tijuca, um minuto distante da rua Conde de Bomfim, na rua D. Delphina n. 29; ver e tratar no domingo, das 10 ás 4.

VENDEM-SE por [illegible] um [illegible] e uma casa com grande terreno, em Villa Isabel; trata-se á rua Acre n. 122, Camisaria Luso-Brasileira.

VENDE-SE, á rua da Bica n. 25, tres minutos da estação de Frontin, um chalet de paredes dobradas, pintado e forrado de novo, com dois grandes salas, tres bons quartos com janellas, cozinha com pia e fogão economico, bom terreno, tendo um barracão com tanque e caixa de agua; para ver, das 10 ás 4 da tarde. Não se admittem intermediarios.

VENDE-SE por 20 contos, um predio novo de construcção moderna, á rua 28 de Agosto, Ipanema, com 3 janellas de frente e entrada ao lado, com varanda, 2 salas, 3 quartos, banheiro, tanque W. C.; o terreno mede 10X50; informações e tratar, com Mourão, á rua do Rosario, 161, ou á rua Souza Franco, 47, V. Isabel.

VENDE-SE um terreno com 15 ms., na rua de Bomsuccesso; trata-se á rua Sete de Setembro n. 199.

VENDE-SE um terreno com 56 ms., na rua de Bomsuccesso, esquina da de Vinte e Oito de Abril; trata-se á rua Sete de Setembro n. 199.

VENDE-SE um sitio com mattas e café, em Valença; trata-se á rua Sete de Setembro n. 199.

VENDE-SE uma casa nova, com dois quartos, duas salas e terreno de 11X50, na estação de Madureira; informa-se na estação da Leopoldina, praia Formosa, ponto de jornaes. 1799

VENDEM-SE em Madureira lotes de terrenos de 11X50, de 200$ a 1:000$. Pagamento integral ou em prestações. Trata-se na rua Gonçalves Dias, 80, 1º andar, com Luciano & Lassance.

VENDE-SE por 900$ uma casinha com quatro commodos, á rua João Macieira n. 17, estação de D. Clara.

VENDEM-SE bons lotes de terrenos, na estação de Ramos, retirados 8 minutos da estação, preço 600$ e tambem se constroe uma casa para pequena familia, pela quantia de 2:000$, sendo o terreno gratis e só paga a escriptura; para ver e tratar com o constructor A. Vieira, na Casa Vulcano, junto á plataforma da mesma estação. 1845

VENDE-SE por 8:000$ cada um, dois superiores predios, inteiramente novos, na estação da Piedade, com duas salas, dois quartos, cozinha, banheiro, W. C., jardim com gradil de ferro, luz electrica e bondes á porta; para tratar á rua Ellias da Silva n. 210, Dr. Frontin. 1840

MACHINAS

para trabalhar em madeira

Grande Sortimento

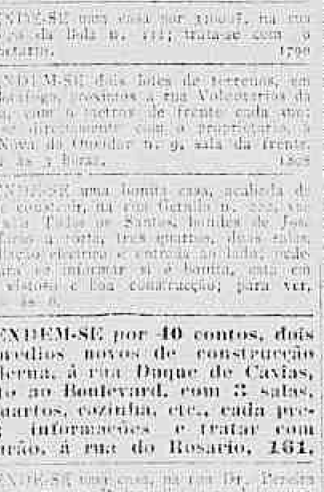

Na casa especialista

Gasmotoren-Fabrik-Deutz

Rio de Janeiro

101, Rua 1º de Março

Caixa postal 1301

VENDE-SE por 12 contos, dois predios, em uma das ruas transversaes á rua Major Avila, proximo á rua Barão de Mesquita, com 2 salas, 2 quartos, cozinha, etc., cada predio; trata-se com Mourão, á rua do Rosario, 161, ou á rua Souza Franco, 47, Villa Isabel.

VENDE-SE uma casa por [illegible], na rua [illegible] n. [illegible]; trata-se com o proprietario. 1799

VENDEM-SE dois lotes de terrenos, em Botafogo, proximos á rua Voluntarios da Patria, com [illegible] metros de frente cada um; trata-se directamente com o proprietario, á rua Nova do Ouvidor n. 9, sala da frente, das 2 ás 5 horas. 1808

VENDE-SE uma bonita casa, acabada de construir, na rua Geraldo n. [illegible], estação Todos os Santos, bondes de José Bonifacio á porta, tres quartos, duas salas, installação electrica e entrada ao lado, pede-se para se informar si é bonita, está em [illegible] e boa construcção; para ver, das [illegible].

VENDEM-SE por 40 contos, dois predios novos de construcção moderna, á rua Duque de Caxias, junto ao Boulevard, com 3 salas, 4 quartos, cozinha, etc., cada predio; informações e tratar com Mourão, á rua do Rosario, 161.

VENDE-SE uma casa, na rua Dr. Pereira Lopes n. [illegible], Pedregulho, com dois quartos, duas salas, cozinha, grande terreno e jardim, por quatro contos de reis; trata-se no mesmo.

VENDE-SE por 28 contos um predio novo de sobrado, á rua dos Arcos, proximo á rua do Lavradio, tendo o sobrado, 3 janellas de frente, com sacadas de ferro; em baixo, 3 portas, sendo duas para moradia e uma de sahida para o sobrado; informações com Mourão, á rua do Rosario n. 161, ou á rua Souza Franco, 47, Villa Isabel

VENDE-SE um grupo de casas, á rua [illegible]; trata-se á rua da Quitanda n. [illegible], das 11 ás 4 da tarde, na "Mala da Europa".

VENDE-SE uma casa nova, tendo tres salas, dois quartos e outras dependencias, no centro de um jardim, a dois passos da praça Sete de Março, á rua Barão de São Francisco Filho n. 276; trata-se na propria.

VENDE-SE um bom predio, com frente de cantaria, de dois pavimentos, com installação electrica e gaz, rendendo [illegible] mensaes. Preço [illegible]; para ver e tratar á rua Bento Lisboa n. 63, officina.

VENDE-SE por 8:000$, um predio na Estação do Engenho de Dentro, em centro de terreno, com 2 janellas de frente e entrada ao lado, com 2 salas, 3 quartos, cozinha, tanque, W. C., etc., com janellas e portas para os lados, terreno mede 21X38; informações com Mourão, á rua do Rosario, 161, ou á rua Souza Franco n. 47, Villa Isabel.

GRATIS

NÃO SE QUER DINHEIRO

Um magnifico anel de ouro cravejado de brilhantes e rubis simili

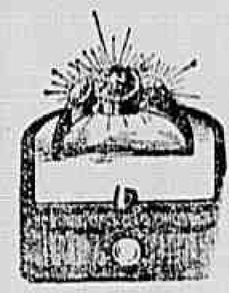

Mande-nos simplesmente o seu nome e endereço [illegible]. A todos que o fizerem, immediatamente enviaremos, gratis, um bellissimo brinde [illegible] o novo Perfume Rosa Branca. O recebedor [illegible]. O que pedimos em troca [illegible] é fazer a nossa offerta, e annunciar com prestes o nosso excellente perfume, convencidos como estamos de que todos quantos o usarem o hão de recommendar aos seus amigos e conhecidos.

Assumimos todos os riscos. O perfume póde ser-nos devolvido em 30 dias se não tiver sido vendido. Nada custa experimentar. Remettam-nos o seu nome e endereço, sem demora, para aproveitar a offerta antes que a retiremos.

NATIONAL SUPPLY Co., Secção Y

Caixa do Correio N. 20—Av. Rio Branco, 245, Rio de Janeiro

VENDE-SE por 40 contos um predio novo, de estylo moderno, com 2 pavimentos, á rua Haddock Lobo, com vastas accommodações; tratar com Mourão, á rua do Rosario, 161, ou á rua Souza Franco, 47, Villa Isabel.

DESEMBARAÇAM o INTESTINO

MELHOR do que os LAXATIVOS

ESTOMAGO e INTESTINO Cançados ou Molestos

DIGESTÕES DIFFICEIS

INCHAÇÃO do VENTRE

DILATAÇÃO, DIARRHEA

FEBRES, COLICAS

Evita os riscos de **APPENDICITE**

PRISÃO DE VENTRE

Curados com certeza pelos

GRÃOS com ANIS de CHARBON TISSOT

Uma colherada das de café depois das refeições.

LABORATORIO do Dr. TISSOT, [illegible] 34, Bd de Clichy, Paris, e todas Pharmacias

RIO DE JANEIRO: Drogaria ANDRÉ, Rua Sete de Setembro, 33.

VENDE-SE por 25:000$ um bom predio, com dois pavimentos e grande chacara que mede 100X70 ms., proximo ao grande parque do Meyer; trata-se á rua do Carmo n. 66, 1º andar.

VENDEM-SE por 18:000$ tres predios que rendem 274$, junto á egreja da rua Cardoso (Meyer); trata-se á rua do Carmo n. 66, 1º andar.

VENDEM-SE: por [illegible], um sobrado novo predio, no boulevard Vinte e Oito de Setembro, ponto de tres ruas, [illegible] loja com negocio, [illegible]; [illegible], com duas salas, tres grandes quartos, luz electrica e todas as pertences para familia de tratamento, o terreno dá para edificar outro predio, é proximo ao Jardim Zoologico, duas linhas de bondes; por [illegible], grande chacara para familia de tratamento e de gosto, no Meyer; por [illegible], magnifico terreno com [illegible] por [illegible] metros, na Piedade, proximo á rua D. Maria, bonde na porta; trata-se com Corrêa, á rua Frei Caneca n. 422. 2713

VENDE-SE por 18 contos predio, á rua do Uruguay; informes e tratos á rua da Alfandega n. 240.

VENDE-SE, urgente, por 25 contos, um predio que vale 40; á rua da Alfandega n. 240, das 12 ás 18.

VENDEM-SE duas avenidas modernas, de boa renda; informes e tratos á rua da Alfandega n. 240.

VENDE-SE, em Bomsuccesso, á rua Dona Joanna do Nascimento n. 31, um chalet e um quarto independente, com grande terreno de 11X72 e bonito pomar de preciosas fructas; trata-se com o dono, no mesmo.

VENDEM-SE tres predios, á travessa Santos Rodrigues; informes, offertas e tratos á rua da Alfandega n. 240.

VENDE-SE por 18 contos um predio, no Engenho Velho; á rua da Alfandega n. 240.

VENDEM-SE algumas avenidas, predios de renda de 13 o/o; á rua da Alfandega n. 240. 2769

VENDE-SE por 2:600$ pequena casa, á travessa Christiano n. [illegible], Meyer; ver e tratar á rua da Alfandega n. 240.

O melhor ponto para observar-se hoje o «match» aviatorio entre os interpidos aviadores Ricardo Kirk e Ernesto Darioli é no alto do magestoso

"Pão de Assucar"

VENDEM-SE, á rua Barão de Cotegipe, quatro casas modernissimas. Renda 360$; rua da Alfandega n. 240.

VENDE-SE por 16 contos um predio, no Campo de S. Christovão; informes e tratos á rua da Alfandega n. 240.

VENDEM-SE sempre, das 12 ás 18, predios e terrenos em todas as localidades para todos; á rua da Alfandega n. 240.

VENDE-SE por 9:500$ na estação do Riachuelo, uma magnifica casa nova, com 3 bons quartos, 2 salas, porão habitavel, jardim e bom quintal; trata-se com o dono na rua Cerqueira Lima, 52, estação do Riachuelo.

VENDE-SE, no Engenho Novo, dois barracões, em bom estado, rendendo 100$ por mez, com terreno ao lado medindo 22 metros de frente por 80 de fundos; trata-se directamente á rua do Rosario 100, sobrado, das 11 ás 4, sala dos fundos.

VENDE-SE o terreno da rua Zeferino, esquina da rua Getulio, com 12 metros de frente e 77 de fundos, terminando em vela latina. Preço barato. Bondes á frente; trata-se directamente á rua do Rosario n. 100, sobrado, das 11 ás 4. 904

VENDE-SE em Jacarépaguá, no melhor ponto, excellentes lotes de terrenos, proprios, luz electrica, bondes á porta, agua etc. Preços modicos, pagamento a prestações; Estrada Freguezia n. 415.

VENDEM-SE, no Realengo, 17 lotes de terrenos, promptos a edificar, e muito proximos á estação, a dinheiro ou a prestações; tratar no Bangú, com o major José Maria Ribeiro, ou á rua do Rosario n. 100, sala dos fundos, das 11 ás 4.

VENDE-SE a casa da rua Oito de Setembro n. 38 (Meyer), com bons commodos e terreno de 11 por 40. Preço 7:500$; trata-se directamente á rua do Rosario 100, sobrado, sala dos fundos, das 11 ás 4.

VENDE-SE por 5 contos a casa da rua Carvalho Mourão n. 138; ver e tratar á rua da Alfandega n. 240.

Manteaux

e costumes tailleur pelo custo real!

Grande variedade de modelos!

VISITEM

A' AMERICANA

onde encontrarão uma bella collecção de pelles e artigos de malha para creanças a preços baratissimos!

60, Uruguayna, 62

VENDE-SE por 20:000$ grande armazem com sete portas e uma casinha nos fundos, dando frente para outra rua, de construcção moderna e solida, em frente á estação de Madureira; trata-se á rua do Carmo n. 66, 1º andar.

VENDE-SE um terreno á rua Coronel Pedro Alves, Praia Formosa, defronte a n. 122, moderno; trata-se á rua da Quitanda n. 121, sobrado, das 11 ás 4 da tarde, na "Mala da Europa".

SOBRETUDOS A 26$500

A TORRE DE BELEM e ALFAIATARIA DO POVO

O proprietario destes conceituados estabelecimentos, previne ao respeitavel publico que a bonificação annual de SOBRETUDOS a 26$500 principiará no dia 23 do corrente e terminará no dia 7 do mez de junho.

24, LARGO DA CARIOCA, 24

Entre Gonçalves Dias e Uruguayana

— RIO DE JANEIRO —

VENDE-SE por 12 contos bom predio, á rua de S. Roberto; informes e tratos á rua da Alfandega n. 240.

VENDE-SE um predio, á rua do Livramento; informes e tratos á rua da Alfandega n. 240.

VENDE-SE o predio da rua da Liberdade n. [illegible]; ver e tratar á rua da Alfandega n. 240.

VENDE-SE por 6 contos o predio da rua Visconde de Niteroy; para informar á rua da Alfandega n. 240.

VENDE-SE, por preço muito barato, de occasião, uma casa nova, com dois quartos, duas salas, despensa e cozinha, á rua André Pinto n. 20, a dois minutos da estação de Ramos; trata-se na mesma, com o proprietario.

VENDEM-SE a 100$ lotes de terrenos de 10X40, na Estrada de Mendonça (Piedade); na rua do Carmo n. 47, com Serrano. 2179

VENDE-SE por 30 contos, uma magnifica avenida, á rua Souza Franco, Villa Isabel, transversal ao Boulevard 28 de Setembro, com 2 janellas e porta de frente, 2 salas, 2 quartos, cozinha, etc., e bom quintal, rendendo 106$ cada predio; informações e tratar com Mourão, á rua do Rosario, 161, ou á rua Souza Franco, 47, Villa Isabel.

VENDE-SE um predio, em centro de terreno, com duas salas, quatro quartos, cozinha, W. C. e varanda ao lado; luz, tanque, quarto para creado e banheira, grande terreno; á rua Torres Homem n. 267, proximo á praça Sete de Março. 2795

VENDE-SE por 18 contos, um predio, á rua Aristides Lobo, assobradado, alto, com 2 janellas de frente, entrada ao lado, 2 salas, 4 quartos, cozinha, saleta, etc.; informações e tratar, com Mourão, á rua do Rosario, 161, ou á rua Souza Franco, 47, V. Isabel

VENDEM-SE por 100$ terrenos a prestações, na rua Moura n. 35, á dois minutos do Rio das Pedras; das 4 ás 5, com o dono. 2700

VENDEM-SE lotes de terreno na rua Alto, proximo á estação do Engenho de Dentro, 3 minutos, por 100$; trata-se á rua dos Andradas n. 94. 2218

VENDEM-SE 22 ms. de terreno por 60 de fundos, á rua General Canabarro, por [illegible]; tratar á rua da Quitanda n. 57, com o sr. Pierre.

VENDEM-SE por 25 contos 15 ms. por 50 de terreno, á rua General Polydoro; tratar á rua da Quitanda n. 57, com o sr. Pierre.

VENDEM-SE dois terrenos com 11X42, na rua Miguel Fernandes; trata-se á rua Uruguayana n. 35, loja.

O mais poderoso medicamento empregado nas Bronchites, Tosses rebeldes, Coqueluche, Asthma, Hemoptyses, Fraqueza pulmonar, é o

ELIXIR DE MASTRUÇO

Vende-se em todas as pharmacias e drogarias

ALFREDO DE LEMOS

Pharmacia S. J. Baptista—R. General Polydoro, 2

Depositarios — Rodolpho Hess & C. rua 7 de Setembro 71. (Casa Hurbe

VENDEM-SE (4 casas novas, na rua Florinda, Campo da Bolça, Piedade; podem ser vistas e trata-se á rua Paraná n. 145, S. Christovão, construcção solida, ou com [illegible] das mesmas, com o sr. Joaquim.

VENDE-SE —Lotes de terrenos de 10X50 e maior metragem, logar saluberrimo, servido por 40 trens diarios da E. F. Leopoldina, passagens de ida e volta a 280 reis em 2ª classe, agua encanada do Rio d'Ouro, todos os materiaes de construcção a mão e baratos, desde 150$ a 1:0 0$ a dinheiro a prestações. Em Vigario Geral, Estação da Leopoldina.

VENDE-SE—No mais bello e pittoresco local da cidade de Maxambomba magnificos lotes de terrenos de 10X50 ms. de area, boa situação, proximo á Estação da Central, de 100$ a 50 $ o lote, a prestações e a dinheiro. Luz electrica, força, agua encanada. Todo o conforto, passagens baratas (1 $ mensaes, em 2ª classe). 28 trens diarios.

VENDEM-SE—Os mais baratos e melhor situados na Linha Auxiliar, lotes de terrenos de 10X50 ms. desde 30$ até 10 $, o lote, a dinheiro e a prestações. Andrade Araujo, onde estão situados e servida por tres estradas de ferro em toda a grande área retalhada: a Central, a Auxiliar e a Rio d'Ouro.

VENDEM-SE uma fazenda —A 4 horas de Nitheroy e distante 15 minutos de uma estação da E. Leopoldina, vende-se uma bellissima fazenda, e m........ 6.000.000 de metros quadrados de boas terras, limitada por um rio, com moderno e vasto palacete para moradia e grande matta secular com madeiras de construcção e marcenaria. Preço de occasião, ou troca-se por predios na Capital Federal.

VENDEM-SE bons sitios retirados da cidade de Maxambomba de 5 a 15 minutos; logar saluberrimo, de 2:500$ a 15:000$. Em Andrade Araujo de 500$ a 2:000$, preço de occasião.

VENDE-SE 1 lote de terreno á rua Dr. Lino Teixeira, esquina da rua Flack, com 30X14, estação do Riachuelo, bonde de Cascadura, agua, esgoto, luz electrica e gaz, proprio para uma boa avenida. Preço de occasião.

Tratar com Corrêa Dias, á rua Senador Euzebio n. 5, 1º andar, das 3 horas da tarde em diante ás segundas, quartas e quintas-feiras e todos os dias, das 7 ás 9 da noite, excepto aos domingos. No local encontram sempre os pretendentes pessoa incumbida de dar todas as informações.

VENDEM-SE bons lotes de terrenos em Dr. Frontin, bem rentaveis, gaz e electricidade, promptos a edificar. Trata-se na travessa Barros Leite n. 41, Oliveira.

VENDE-SE um terreno com 11X45, na rua Vaz de Toledo, em frente ao n. 178; trata-se á rua Uruguayana n. 37.

VENDE-SE barato a casa da rua Domingos Lopes n. 88, Madureira, com duas salas, tres quartos e terreno de 11X75. Está alugada e dá boa renda; tratar á rua Porto Club n. 14.

VENDEM-SE bons sitios, retirados da cidade de Maxambomba de 5 a 15 minutos; logar saluberrimo, de 2:500$ a 15:000$000. Em Andrade Araujo de 500$ a 2:000$, preço de occasião; para tratar com Corrêa Dias, á rua Senador Euzebio n. 5, sobrado, ás segundas, quartas e quintas-feiras das 3 ás 9 da noite e os demais dias das 6 ás 9 da noite.

VENDE-SE a casa á [illegible] de Barros n. [illegible], com dois quartos, duas salas, cozinha e quintal. Renda [illegible]; tratar á praça Tiradentes n. 31, botequim, com o dono.

VENDE-SE por [illegible] um grande predio moderno, precisando de limpeza, com terreno de 10X70, na estação de Sampaio, proximo á rua Vinte e Quatro de Maio; Augusto, rua do Carmo n. 61, 1º andar.

VENDE-SE por 22 contos um predio, á rua D. Maria, Aldeia Campista, em centro de terreno, com jardim na frente e nos lados, com 2 janellas de frente e nos lados, entrada ao lado, com 2 salas, 3 quartos, cozinha tanque, W. C., etc., medindo o terreno 13X69; informações e tratar com Mourão, á rua do Rosario, 161, ou á rua Souza Franco, 47, V. Isabel.

VENDE-SE por [illegible] um lindo terreno de 11X50, á rua D. Anna Guimarães, na estação do Rocha. Negocio urgente; Augusto, rua do Carmo n. 61, 1º andar.

VENDE-SE ou aluga-se a casa da rua Vaz de Toledo n. [illegible], com dois quartos, duas salas, cozinha, 11 por 40 ms., bello pomar, jardim e esgoto; para ver e tratar na mesma. Engenho Novo. 2774

DIVERSOS

AFINAM-SE pianos a 8$000 e concertam-se a preços modicos; recados na [illegible], á rua dos Invalidos n. 69. Telephone 3.[illegible]

ALUGAM-SE joias, lettras e titulos, no Theatro Recreio, com o sr. [illegible]

ANTES de comprar o remedio receitado, [illegible] os preços da drogaria Andrade, á rua Sete de Setembro n. 11, proximo á Cathedral.

ALUGAM-SE fornos de casacas, sobrecasacas, smokings e fraks; na rua da Constituição n. 40, sobrado. 941

ADVOGADO: dr. A. Mascarenhas, trata de todos os negocios referentes a [illegible], adianta custas para inventarios; Ouvidor n. 68, teleph. 3.751, gratis aos pobres.

AFINADOR de piano, é o unico que afina e faz reparos concertos por 10$; chamados á praça Tiradentes n. 87, Café Guarany. Telephone [illegible]. 168

ALUGAM-SE cadeiras, qualquer quantidade, e cortinas e reposteiros, na rua do Hospicio, 179.

ALUGA-SE parte de uma cocheira com capacidade para 20 animaes e todas as facilidades para o recreio, na rua Riachuelo n. [illegible]; trata-se na casa n. 5.

ALUGA-SE, [illegible] vendem-se moveis e [illegible], por preços baratissimos, na rua Sete de Setembro n. 177, Casa Barbosa.

ACUDCUS, [illegible] de [illegible], [illegible] de balcão, balanças, [illegible], bem [illegible] e [illegible] perfeitos na rua dos Andradas n. 191.

A joven artista Alice Pertech, offerece a distinctas familias para tocar em [illegible] e recepções. Cartas a Alice Pertech, directamente nesta redacção.

BANCOS de marcenaria, e grampos de ferro: quem tiver para vender, dirija-se á rua Cosme Velho n. 34, Gloria, com J. R.

COOPERATIVA ESPERANÇA

CARTA PATENTE 23

TELEPHONE 5039

Clubs de joias e outros artigos com direito a 6 sorteios, por uma só prestação

Planos com direito a REPETIÇÃO, isto é com direito a receber tantos premios quantas vezes fôr sorteada na mesma semana a sua dezena

Resultado da semana finda:

O fiscal do governo, Henrique Gonçalves Cascão

O Proprietario, Ricardo Augusto Biato.

Grande e variado sortimento de joias, relogios, gramophones, discos, capas de borracha, ternos de casemira desde 70$, machinas de costura-armoniacas, bicycletas e muitos artigos.

Pegam prospectos e catalogos illustrados.

Acceitam-se agentes que dêem carta de fiança, na cidade e no interior de todo o BRASIL.

RICARDO AUGUSTO BIATO.

79 Rua dos Andradas 79

A ultima SEMANA DOS SALVADOS DE INCENDIO DA Rua 1º de Março NA CASA ESTEVES

Rua General Pedra n. 56

Vejam os preços

Flanellas, metro $900, $800; $700, $600, $500 e $400.

Drap de pura lã, metro 2$. 1$500. Lã e seda metro 1$500.

Peça de zephir com 10 metros 2$800.

Zephir metro $300.

1.000 metros de fustão perfeito, metro $300.

Cassas de cor e branca, metro $200.

Damassé lavrado metro $300.

Cobertores no estado 1$, 2$, 3$ e 3$500.

1.000 metros de cretonne 6¼, metro 1$000.

Grande saldo de saias bordadas e rendadas 2$500, 3$ e 3$500.

Artigos de inverno, paletots de feltro e casemira 6$, 8$, 9$, 10$ e 12$000.

Grande saldo de écharpes 1$ 2$ e 2$500.

1.000 metros de brim francez metro $600.

Aproveitem: Algodão Estrella peça com 10 metros 2$000.

Setineta lavrada metro $600.

1.000 duzias de meias para creanças para saldar, duzia $500.

Cretonnes, morins em grande quantidade, não mencionamos os preços por falta de espaço.

Aproveitem a unica occasião para comprar barato só na

Casa Esteves

VENDEM-SE machinas de costura em prestações de 10$000 por mez! Trocam-se velhas por novas! Cartas a Leonardo, rua Visconde de Itauna 18, papelaria que irá tratar.

VENDE-SE a legitima Graúna, para fazer sumir a caspa e nascer cabellos, na Casa Hermanny, rua Gonçalves Dias n. 67.

VENDE-SE a legitima Graúna, para fazer sumir a caspa e nascer cabellos, na casa Ramos Sobrinho & C., rua do Hospicio n. 11.

MATHILDE A. Souza, modista, recebe qualquer toilette de luxo, especialidade em talar; rua Uruguayana n. 116, 1º andar.

MACHINA para cortar amostras, vende-se uma; na rua do Hospicio n. 94, ou 7 de Setembro n. 98.

MOVEIS — Alugam-se, compram-se e vendem-se, na Intermediaria, 29 e 230. Telephone n. 327, central.

QUARTO para descançar, há sempre em casa de uma senhora só, quem precisar deixe carta neste jornal para J. Maria, desde às 9 horas da manhã até às 10 horas da noite.

QUEREIS tratar de vossos dentes mediante pequena mensalidade, entrae para a Liga de Soccorros S. Geraldo, Secretaria rua de José Bonifacio n. 238 Todos os Santos.

Ultima novidade! Fazer a barba sem sabão!!

Creme ricamente perfumado. Desnecessario agua, espumadeira, etc. Feito com glycerina e lanolina, tornando a cutis macia e cheirosa. Para cavalheiros de fino gosto. Excellente para as "Gillette", etc. Bom e barato. Analysado pela Saude Publica. Vende-se nas casas conhecidas: Bazin & C., Coelho Bastos & C., Louis Hermanny & C., e Ramos Sobrinho & C.

OFFERECE-SE um artista mecanico, com carta de machinista, e com longa pratica de todo e qualquer trabalho, assim como montagem de Fabricas e machinas de lavouras; para ser procurado; á rua da Luz n. 129. R. T. G.

OFFERECE-SE uma costureira para casa de tratamento, sabendo cortar e coser por qualquer figurino; na rua São Luiz Gonzaga n. 55.

OFFERECE-SE um official polidor, em moveis, faz qualquer polida. Cartas a esta redacção para R. J.

OS collarinhos, punhos, camisas, etc., ficarão com um brilho sem egual e muito duros e a roupa terá maior duração si applicarem o "Brilho Magico", que se vende a 1$500 o vidro na "A' Garrafa Grande", rua Uruguayana n. 66.

OFFERECE-SE para caixeiro ou outros serviços, tendo habilitações para hotel e botequim. L. F.; na rua da Harmonia n. 96.

O CIRURGIÃO DENTISTA RAUL DE BARROS HENRIQUES, participa aos seus clientes e amigos que passou a dar consultas nas 3as, 5as, e sabbados, das 8 ás 3 horas, na rua Rodrigo Silva n. 6, esquina da rua S. José.

OFFERECE-SE o pessoal de toda classe, por terra e mar, commercio, lavoura e industria; na rua do Hospicio n. 213.

PRECISA-SE comprar 100 metros de trilhos usados ou vigas de ferro de 0.8 a 10 cent.; proposta á rua Sete de Setembro, 40, com o sr. J. Dias.

PRECISA-SE de alumnos e alumnas para aprender francez e portuguez; na rua do Cattete n. 155.

ROBERTO BUZZONE & C., fabrica de chapéos de sol. Importação e exportação. Rua da Carioca n. 42.

SENHORA de cor preta, deseja um commodo bem, independente, com quintal e sucero, até 20$, em casa de uma senhora só, educada. Urgente, resposta por este jornal, urgente, em S. Christovão, ou immediações.

TALISMAN electrico; com este talisman obtem-se o desenvolvimento dos dentes, das creanças, evita o mão olhado e outras molestias; preço $800, pelo correio 1$200. Vende-se na rua Marechal Floriano n. 143, telephone n. 2.626, norte, Rio de Janeiro. Pelo Correio, 1$500.

TRASPASSA-SE uma loja de barbeiro fazendo regular negocio, com todas as licenças pagas. A venda é feita devido ao dono ter outro negocio; rua do Hospicio n. 172.

TERRENO — Precisa-se um de dez metros de frente por 30 de fundos, com ou menos, até 2:000$, em arrabalde não muito distante da cidade; prefere-se Rio Comprido ou Fabrica; quem tiver deixe carta neste escriptorio, a J. F.

TOMA-SE um ou dois creanças de 4 annos para criar, em casa de um casal decente, que será tratado com todo carinho mediante uma contribuição. Carta a J. 21, nesta redacção.

TRASPASSA-SE um negocio vantajoso; trata-se na Avenida Rio Branco n. 129, Mensageiro Veloz, das 11 á s3 horas.

TRASPASSA-SE um grande e bom predio, no centro da cidade, por contrato, tendo um grande armazem com accommodações para familia e vasto sobrado para familia, de fino trato; para informar no Mercado Novo; á rua XII n. 25. S. Constantino.

NÃO CONFUNDIR...

OS ARMAZENS GASPAR são quem vende mais barato camisas, punhos, collarinhos, meias, toalhas, lenços, perfumarias, chapéos e artigos para Carnaval.

Todos á PRAÇA TIRADENTES, 18

Canto da Rua Sete Setembro—Rio

DINHEIRO —

DIARRHÉAS E VOMITOS DAS CREANÇAS — Curam-se com a PAPAINA DO DR. NOBEY.

Externato Gabaldi.

EMPRESTA-SE dinheiro sobre hypothecas de predios bem localisados, com juros modicos, e negocio decidido, assim como se emprestam sobre penhor de joias, automoveis e mais outras garantias; trata-se com o Paiva na rua Buenos Ayres n. 188, sobrado.

ESCREVER á machina — Com o escola «VELOX», largo de S. Francisco de Paula n. 26.

Vendem-se machinas de costura baratissimas, uzadas, para desoccupar lugar!!! vendem-se novas a 10$ por mez!!! trocam-se velhas por novas!!! cartas a Leonardo, rua Visconde do Itauna 18 que irá tratar.

VENDE-SE um piano de cauda, em bom estado, por 220$; trata-se á rua Sá, 177, Encantado.

VENDE-SE um rico piano allemão, novo, com tres pedaes, cordas cruzadas e cepo de metal, perfeito e com poucos mezes de uso, por metade do custo, de particular que se retira; rua da Alfandega n. 279.

VENDEM-SE, baratissimo, tres machinas de costura, para selleiro e sapateiro, com algum uso; na rua dos Ourives n. 69.

VENDEM-SE tres carroças e um boi, juntos ou separados, por preço baratissimo; rua José dos Reis n. 59, Engenho de Dentro.

VENDE-SE a legitima Graúna, para fazer sumir a caspa e nascer cabellos, na casa Bazin, Avenida Rio Branco 131.

YOUNG man wishes to change with an Englishman lessons of English and Portuguese languages. Please write R. Mario, R. da Rocha n. 58. E. da Rocha.

VENDEM-SE bons canarios, por preço muito em conta; para ver, á rua Ferreira Leite n. 26, bondes de Cascadura—Engenho de Dentro.

VENDEM-SE placas, taboletas e cabungas, no Theatro Recreio, com o Canha.

VENDEM-SE 30 cartões por 28$000, correspondentes a 30 refeições, mandam-se pensão a domicilio, uma refeição 1$000. — Pensão Navarro, Lapa 28.

VENDEM-SE retalhos de fazendas a metro ou aos kilos; roupas feitas para trabalhadores, preços baratissimos; roupinhas para creanças desde $600; paina a 1$ o kilo; rua Lucidio Lago n. 22, Meyer. Reformam-se colchões com de retalhos.

VENDEM-SE armações, balcões e mesas de hotel e botequim e utensilios para todos os negocios, assim como se faz sob medida qualquer armação ou balcão, ou outro utensilio qualquer, a gosto do freguez e a preços sem competidor; na rua Senhor dos Passos n. 47. — N. B. — A obra feita em nossa officina vae-se assentar no logar.

VENDEM-SE portas, janellas, vigamentos, estuque, grades e outros materiaes para desoccupar logar; na rua Senador Pompeu n. 107. 2427

VENDEM-SE nove alteres, sendo um de 90 kilos, um de 50, um de 35, dois de 10 e 4 pequenos; na rua Gomes Serpa 1 Aguiar, Piedade.

VENDE-SE a legitima Graúna, para fazer sumir a caspa e nascer cabellos, na Perfumaria Nunes, largo de S. Francisco de Paula n. 25.

VENDEM-SE madeiras serradas, molduras, e torneados em geral, para marceneiro e carpinteiro, preços favoraveis; rua Senhor dos Passos n. 56, casa de J. Fernandes Soares. Telephone n. 5.092, norte, supplemento.

VENDE-SE o que ha de bom em optica, das melhores fabricantes; na casa Bergarth, á rua Sete de Setembro n. 133.

VENDE-SE uma linda armação de canella e peroba, com espelho de luxo; para ver e tratar á rua Barão do Bom Retiro n. 79.

VENDE-SE um esplendido gramophone "Victor", completamente perfeito, no valor de 500$000. Preço 30$; rua de São Bento n. 19, 2º andar. 2189

VENDE-SE a legitima Graúna, para fazer sumir a caspa e nascer cabellos, na casa Coelho Bastos & C., rua dos Ourives ns. 42 e 44.

VENDE-SE o Crême Activo Radio-Activo; na rua dos Ourives n. 117, sobrado.

VENDEM-SE uma boa mesa elastica, larga e grande, e um guarda-louça; informa-se, por favor, á rua Bella de S. João n. 20, armazem, S. Christovão.

VENDEM-SE, para desoccupar logar, um guarda-vestidos e um lavatorio de viagem; rua Dr. Dias da Cruz n. 137, estação do Meyer, das 3 ás 5 horas.

VENDEM-SE portões e grades de ferro, varias machinas, grande motor, uma bomba que era dos elevadores dos Correios e outras, polias, banheiras, ferramentas, balanças, lustres, lampeões, arandelas, grandes globos e outros, fogões para hoteis, moinhos, torradores, machinas para café, cafeteiras, fôrmas para confeitaria, taboletas, varias machinas, lampeões da rua, varios moveis, 30 malas, 50 relogios, lavatorios, latrinas, lava-mãos, piano e de tudo; na rua do Hospicio n. 180.

VENDE-SE a legitima Graúna, para fazer sumir a caspa e nascer cabellos, na casa A' Garrafa Grande, rua Uruguayana n. 66.

VENDEM-SE e compram-se armações, balcões, copas, divisões e outros moveis; na rua Senhor dos Passos n. 23.

VENDEM-SE. Quereis ser instruido? Tendes vontade de aprender? Pretendeis matricula em alguma escola superior ou fazer algum concurso? Procurae o Gymnasio Manoel Victorino á rua do Senado, 45, das 4 da tarde ás 8 da noite. Leccionam-se mathematica, outras sciencias e linguas. Mensalidade 17$000.

VENDEM-SE plantas de todas as qualidades, para pomares e jardins. Preços muito baratos; Mercado de Flores n. 40, com Fonseca.

ALUGAM-SE plantas e vendem-se por preços baratissimos; no Mercado de Flores n. 40, com Fonseca.

PRECISA-SE de vender grande quantidade de plantas, para pomares e jardins, por preços baratissimos; no Mercado de Flores n. 40, com Fonseca.

VENDE-SE a legitima Graúna, para fazer sumir a caspa e nascer cabellos, na casa Cirio, rua do Ouvidor n. 183.

VENDE-SE a legitima Graúna, para fazer sumir a caspa e nascer cabellos, na Drogaria Granado & C., rua Primeiro de Março n. 14.

VENDE-SE a legitima Graúna, para fazer sumir a caspa e nascer cabellos, na casa Postal, rua do Ouvidor n. 141.

VENDE-SE a legitima Graúna, para fazer sumir a caspa e nascer cabellos, na casa A' Nova, rua Rodrigo Silva n. 36.

CARIOCA

GRANDE FABRICA DE MANEQUINS

Manequins para senhora

Manequins para homem

Manequins para rapaz

Manequins para meninas

OS MAIS MODERNOS

Fazem-se manequins sob medida

44-RUA MINAS-44

Estação do Sampaio

Telephone 1986 — Villa

Vendas a varejo e a prestações

na rua Luiz de Camões 16

Casa de machinas de costura, linhas retrozes e mais artigos para costureira e alfaiate.

Peçam o catalogo illustrado que contém machinas de costura, todos os typos manequins, tesouras, escalas e ferros para alfaiate e costureira.

N. Guimarães & C.

VENDEM-SE armações, balcões, vitrines e mais moveis; na rua do Hospicio n. 172.

VENDEM-SE boas divisões com vidro opaco, balcões, ministre, mesas para escriptorio; na rua do Hospicio n. 172.

VENDEM-SE tabuletas, placas e letreiros, por preços muito em conta; na rua do Espirito Santo n. 44, loja. 4707

VENDE-SE uma vitrine nova e bonita, para centro, propria para diversos ramos de negocio, tendo de altura 1m,50, comprimento 1m,20, largura 60 cent. Rua Estacio de Sá n. 68.

VENDE-SE um ferissimo piano allemão, Fricir Schiller Stuttgart, cordas cruzadas, por preço baratissimo; Estrada Real n. 148, Realengo. 1691

VIAS URINARIAS E HYDROCELES

Dr. Crissiuma Filho, docente livre da Faculdade, cirurgião da Santa Casa, com pratica dos hospitaes da Europa, dispondo de installações apropriadas, trata com especialidade as doenças da **urethra, bexiga, prostata, testiculos e rins**. Tratamento especial dos **estreitamentos da urethra e hydroceles**, sem operação cortante. **Consultas:** nas terças, quintas e sabbados, ás 2 horas, na rua Rodrigo Silva n. 7, 1º andar; diariamente, ás 9 horas da manhã, **á rua dos Invalidos 16**, sobrado; **residencia: rua Barão do Flamengo, 20**. Só attende a doentes da especialidade.

VENDEM-SE telhas, portas e janellas de vidro, venezianas e outros materiaes, tudo em perfeito estado; na rua de Santa Philomena n. 18, estação da Penha.

VENDE-SE uma boa machina typographica A; na rua Rodrigo Silva n. 9. 1591

VENDEM-SE e compram-se sellos de collecção; na rua Sete de Setembro n. 53.

VENDEM-SE telhas de calha, folhas de zinco e outros diversos materiaes, tudo em perfeito estado; na rua Moniz e Barros n. 203.

VENDEM-SE quatro bicycletas, para homem, senhora, menino e menina.

VENDEM-SE duas bicycletas, em perfeito estado, uma para homem e outra para creança; ver e tratar á rua Marquez de Abrantes n. 197.

VENDEM-SE: meia mobilia de canella, com assento e encosto de palhinha e frisos dourados, 130$; um guarda-prata, de dito, com vidros gravados, 100$; uma etagere de dito, 25$, e um guarda-comida, de peroba, 20$; rua Parque n. 29, S. Christovão, (Carro Vermelho). 1854

VENDEM-SE canarios belgas, avulsos ou casaes; no logar dos Pilares.

VENDE-SE papel pintado desde $180 a peça; tem sortimento: lisos, de serragem, todas as cores, que vende com grande differença de todas as outras casas do mesmo ramo de negocio. Ver para crer; rua do Hospicio n. 190, Casa Araujo Silva.

VENDEM-SE moveis completamente novos; á rua Uruguay n. 233, casa de familia. 1769

Cura Rapida e Segura da

ASTHMA OPPRESSÃO TOSSE

COQUELUCHE

PELO

XAROPE COM PHENATE DE CAFEINE PEYRARD

Recommendado pelas Summidades Medicaes

Pharmacie du CAPITOLE em TOULOUSE (França)

VENDEM-SE machinas de costura em prestações de 10$ por mez!!! Trocam-se velhas por novas!!! Mobilias! Cartas a Leonardo. Rua Visconde de Itaúna 18, papelaria, que irá tratar.

Impotencia, cura infallivel e absolutamente certa dos "orgãos genitaes"...

Pensão — Pequena familia de tratamento, fornece a mesa, 90$ e a domicilio 70$, comida de primeira ordem; travessa de S. Francisco n. 6, 1º andar. Telephone 1863, Central.

Professor de mathematica — Precisa-se de um com pratica para um externato; cartas para Externato, nesta folha.

REALENGO — Traspassa-se uma casa de seccos e molhados, louças e ferragens, o melhor ponto local para mercearia com o sr. Dirigir á rua da Alfandega n. 234, charutaria.

Dr. Gomes Netto — Clinica medico-cirurgica. — Trata os tumores, kystos, fistulas e molestias do apparelho urinario por processos seguros. Das 2 ás 4 ho. — Rua Carioca 8.

Dr. Valentim Bittencourt — Partos, molestias de senhoras e syphilis. Consultorio Rodrigo Silva n. 26, das 12 ás 3 horas. Residencia: Marquez de Pombal n. 67. Telephone 2275.

BANCO NACIONAL ULTRAMARINO

SEDE EM LISBOA — FUNDADO EM 1864

Capital Escudos..... 12.000:000$000 — Rs. 36.000:000$000

SAQUES A' VISTA E A PRAZO sobre todos os paizes e todas as operações bancarias nos seus variados ramos nas melhores condições do mercado.

TABELLA DE DEPOSITOS

A' ordem	3 %	A prazo fixo ou letra a premio:	
Com aviso previo de 60 dias	4 %	a 3 mezes	4 %
C/c em moeda estrangeira	2 1/2 %	a 6 "	4 1/2 %
C/limitadas (Economia) de 50$ a 10:000$000	4 %	a 9 "	5 %
		a 12 "	6 %
		a 24 "	7 %

FILIAL NO RIO DE JANEIRO: RUA DA QUITANDA, ESQUINA DA RUA DA ALFANDEGA

Professora americana — Madame Strusse tendo mudado sua residencia para a rua D. Carlos J. n. 92, (Cattete), continua a leccionar piano e canto. Ensina theoricamente a lingua ingleza ou praticamente, por methodo intuitivo, levando os alumnos a fallar correctamente em poucos mezes.

GALLINHAS Crioulas — Vende-se um grande lote de frangos, frangas e gallinhas gordas e sadias, bem como um lote de 86 pintos; comedio uma maltcompra de productos avaliado...; Ver e tratar á rua Grajahú n. 143. Est. de Todos os Santos.

Doenças da pelle e venereas—Physiotherapia

Dr. J. J. Vieira Filho, fundador e director do Instituto Dermatherapico do Porto (Portugal). Tratamento das doenças da pelle e syphiliticas. Applicação dos agentes physico-naturaes (electricidade, raios X, radium, calor, etc.), no tratamento das molestias chronicas e nervosas. Cons.: rua da Alfandega n. 65. Das 2 ás 4 horas.

COLORINA, Tintura ideal garantida para restituir ao cabello a sua côr original preta ou castanha. — Preço, 10$000; pelo correio mais 1$000. Deposito geral rua 7 de Setembro n. 227. — R. Kinitz.

DENTISTA AMERICANO DR. C. FIGUEIREDO especialista em extracções completamente sem dôr e outros trabalhos garantidos; systema aperfeiçoado, preços modicos, e em prestações, das 7 da manhã ás 9 da noite, rua do Hospicio n. 122, canto da avenida.

Precisa-se vender machinas de costura em prestações de 10$ por mez!!! trocam-se velhas por novas!!! cartas a Leonardo rua Visconde de Itauna 18, papelaria, que irá tratar a domicilio.

Precisa-se comprar um predio novo até 20:000$, que tenha pelo menos 4 quartos, proximo ás ruas Conde de Bomfim ou Haddock Lobo. Dispensam-se intermediarios. Trata-se á rua da Alfandega, 175.

PINTURAS DE CABELLOS. Mme Leuhen pinta os cabellos, particularmente, e attende a chamados, em sua residencia á rua da Assembléa n. 75, 1º andar.

Aluga-se digo vendem-se machinas de costura em prestações de 10$ por mez!!! trocam-se velhas por novas cartas a Leonardo, rua Visconde do Itauna 18, papelaria, que irá tratar.

Cartomante insuperavel — Mme. Theor, desvenda o futuro pelas linhas das mãos e pelas cartas. Famosa nos seus trabalhos contra as difficuldades da vida. Como sejam: embaraços commerciaes, desunião no lar, exames difficeis. Cattete n. 98. Consultas: 2as, 4as, 5as, 6as feiras e domingos.

GRAVIDEZ — Evita-se por meio efficaz, sem prejuizo para saude, cartas neste jornal ao dr. Floriano, que informará a residencia da senhora possuidora do segredo.

Molestias das senhoras — Dr. Octavio de Almeida com pratica dos hospitaes da Europa, evita a gravidez por indicação scientifica, sem prejudicar o organismo. Hemorrhagias, suspensões, etc. Residencia e cons.: rua S. José 80, das 9 ás 11 e 2 ás 4. Teleph. 1391, Central. Consulta grátis.

CASA — Precisa-se alugar uma casa, mesmo com contrato, e que tenha 2 salas, 3 quartos, dependencias, e algum terreno; prefere-se nas ruas D. Luiza, D. Carlos Carvalho, Moraton e proximidades. Cartas para o escriptorio desta folha a Victorino.

PELLOS pennugens do rosto ou de qualquer parte do corpo desapparecem instantaneamente, com o DEPILATORIO LOPES; unico efficaz e garantido, exigir o legitimo de F. Lopes. Nas perfumarias e drogarias. Deposito rua 7 de Setembro n. 61, Casa Huler.

Licção de corte — Uma senhora portugueza ensina a cortar por medidas e a armar sob manequim por methodo facil e simples ficando a pessoa a saber cortar vestidos, tailleurs, etc., sem a menor difficuldade. Tira desenhos por qualquer figurino para bordar vestidos, casacos, blusas, etc; e acceita encommendas para bordar os mesmos; na rua 7 de Setembro n. 170, 2º andar.

Dr. Pedro Magalhães —

Clinica medica: coração e pulmões, estomago e intestinos. Appl. 606 e 914, Av. Mem de Sá, 115, das 10 ás 11 ½ e das 7 ás 9 da noite.

PROFESSORA DE CANTO

Mme. BLANCHAUD SEGUIN, élève de Messieurs Ismardin, et de Felicia professeurs au Conservatoire National de Paris.

Methode rapide—Prix modérés

25, Rua Carvalho de Sá, 25

Espirita com grande conhecimento da Flora Brasileira, trata de toda e qualquer molestia natural e sobrenatural ou maleficios, atrazos de vida por maiores que sejam. Consultas gratis ás segundas, quartas e sextas feiras, das 8 horas da manhã ás 5 horas da tarde. Rua Eugenia n. 143, E. de Dentro.

ENXOVAES completos para collegios e baptizados, Paraizo das Creanças. R. 7 de Setembro, 134.

Recenascida — Enxovaes completos para recenascidos, inclusive o berço, R. 7 de Setembro, 134.

MEIAS e roupas brancas para creanças, no Paraizo das Creanças. R. 7 de Set., 134.

GRAVIDEZ — Evita-se sem medicamentos, informações ao alcance de todos por correspondencia, ou pessoalmente, com Madame Affonso, Rua D. Candida n. 21, estação de Inharajá, Linha Auxiliar da E. F. C. do Brasil.

DR. ALVINO AGUIAR—

Especialista em molestias do: Estomago, rins e pulmões. Tratamento das anemias e depauperamento nervoso. Molestias de senhoras, clinica medica. Residencia, travessa do Torres, 17. Consultorio, rua Rodrigo Silva 5, das 2 ás 4 (entre Assembléa e S. José). Teleph. 4.269.

Mme. Maria Josepha parteira diplomada, evita a gravidez, e faz apparecer o incommodo, faz trabalho garantido e ao alcance de todos; na rua Visconde de Rio Branco n. 51, telephone n. 845, Central.

Impotencia — Ejaculações prematuras, fraqueza sexual, emmagrecimento rapido, depauperamento de forças, curam-se rapida e radicalmente pelo poderoso tonico muscular VINHO DE CACÃO IODO PHOSPHATADO, de A. A. Castellões. Vende-se á rua dos Andradas n. 45. Drogaria Pacheco.

Externato Cunha — Fundado em 1909. Diurno e nocturno. Obteve, como sempre tem succedido, notavel triumpho, quanto ás approvações dos seus alumnos, nos exames de admissão ás Faculdades, ultimamente realizados. Preços modicos. Rua do Hospicio n. 43, 1º andar.

Dr. Campos da Paz M. V. — Molestias da infancia.— Consultorio: rua da Lapa n. 18. Residencia: rua Toneleros n. 190, Copacabana.

PEROLINA infallivel preparado para o embellezamento da pelle e desapparecimento das rugas. Vende-se em todas as perfumarias, pharmacias e no deposito, á praça da Republica n. 89, sobrado.

Cartomante scientifica, unica no genero. Rua da Alfandega, 190, sobrado.

André Damgaard, Massagista, diplomado na Suecia, chamados na rua da Assembléa n. 52, pharmacia.

Collegio Sylvio Leite — Rua Moniz e Barros n. 258, internato, semi-internato e externato. Cursos primario, secundario, commercial e de admissão ás escolas superiores.

MENINA — Familia de tratamento recebe uma pobre e desamparada, orphã de pae e mãe, de 4 a 8 annos, para tratar e educar como filha. Cartas no escriptorio deste jornal a B. W. L. D.

PARTEIRA — Mme. Tavera Morgado, com longa pratica dos hospitaes da Europa, cura radicalmente todas as molestias das senhoras que não possam conceber. Evita a gravidez, rapido e garantido, não prejudicando o organismo. Trata de hemorrhagias e suspensões. Previne que se mudou da rua Larga para a rua Acre n. 106, sobrado, proximo á rua Larga. Telephone n. 88; — Norte. 2749

CURSO NOCTURNO — Externato Cunha. Mensalidade: 10$. Utilidade comprovada. Rua do Hospicio n. 43, 2º andar.

CURA RADICAL

da GONORRHÉA CHRONICA ou RECENTE, em poucos dias, por processos modernos, sem dôr, garante-se o tratamento. Como tambem impotencia, cancro syphilitico, etc. Applicação do 606 e 914. Pagamento após a cura. Consultas diarias, das 8 ás 12 e das 2 ás 8 horas. AV. MEM DE SA', 115.

CASAMENTOS — Tratam-se para o civil e religioso; na avenida Gomes Freire n. 4, loja, das 7 da manhã ás 7 da noite, e aos domingos na rua Souto Carvalho n. 14, no Engenho Novo.

Juizo dos Feitos do Estado do Rio — O dr. Gastão de Almeida Graça acceita inventarios. Esc.: Rua da Assembléa n. 23 — Rio.

JATAHY PRADO

O REI DOS REMEDIOS BRASILEIROS

Por acto ministerial de 3 de setembro de 1910 foi adoptado nas pharmacias do glorioso Exercito Brasileiro

Unicos depositarios: **Araujo Freitas & C.**, rua dos Ourives 88 e S. Pedro 100

Horrivel bronchite -- Falta de ar -- Vomitos de sangue

O Exmo. Sr. Coronel Gomes de Faria Alvim, proprietario da fazenda da Boa Vista, em Guarany, Minas, soffreu de horrivel bronchite chronica, com falta de ar, tossindo até vomitar sangue.

Esse illustre cidadão curou-se na avançada edade de 62 annos, com 24 vidros de Jatahy Prado.

Enviou-nos honrosa carta-attestado, em data de 12 de Janeiro do corrente anno. Destas columnas agradecemos cordialmente esse elevado acto de justiça e humanitaria philantropia do distincto cliente.

Pharmaceutico Honorio do Prado.

O Peitoral de Angico Pelotense

O abaixo firmado vem publicamente attestar a efficacia completa que retirou do uso do tão conhecido PEITORAL DE ANGICO PELOTENSE. Achava-se ha muito tempo soffrendo de forte bronchite asthmatica que o incommodava enormemente. Recorreu a differentes preparados tanto nacionaes como estrangeiros e isso fez em vão. A molestia seguia sua derrota de soffrimentos a despeito de tudo, quando recorreu ao *Peitoral de Angico Pelotense*. Em boa hora o fez porque logo que começou o uso de tão efficaz remedio, manifestaram-se accentuadas melhoras, achando-se dentro em pouco tempo livre, totalmente curado da impertinente molestia que tanto o affligia.

Faz esta declaração com o fim altruistico de chamar attenção dos que soffrem para a maravilhosa e comprovada acção do *Peitoral de Angico Pelotense* nas molestias dos pulmões como tosses, bronchites, influenzas, etc.

Pelotas, 3 de setembro de 1906. — *BENTO S. DIAS.*

Vende-se em todas as pharmacias, drogarias e casas de commercio.

Fabrica e deposito geral: Drogaria Eduardo C. Sequeira — PELOTAS.

Deposito no Rio: Drogarias, J. M. Pacheco; Silva Gomes & C.; Araujo Freitas & C.; Rodolpho Hess; Silva Araujo & C.; Granado & C.; J. Rodrigues & C., e outras.

Em S. Paulo: Drogarias Baruel & C.; Braulio & C.; Tenore De Camillis; Figueiredo & C.; Laves & Ribeiro, etc.

Em Santos: Companhia Santista de Drogas, e outras casas.

Póde este Homem lêr a vossa vida?

O rico, o pobre, aquelle que se encontra numa elevada posição, o humildemente collocado tambem, procuram os seus conselhos para tudo quanto diz respeito a negocios, casamento, amigos, inimigos, mudanças, especulações, coisas e questões de amor, viagens, numa palavra, para todos os acontecimentos da vida.

MUITOS DIZEM QUE ELLE LHES REVELOU A SUA VIDA COM UMA EXACTIDÃO SURPREHENDENTE

Durante algum tempo sómente, a contar de hoje, as Leituras de Ensaio serão enviadas gratuitamente a todos os leitores

Ter-se-hia emfim erguido o véu mysterioso, que por espaço de tantos seculos envolveu ciosamente as sciencias antigas! Ter-se-hia levado um systema a tal ponto de perfeição que permitta revelar, com toda a exactidão que se póde rasoavelmente esperar, o caracter e as disposições de um individuo, e deste modo, traçar a vida desse mesmo individuo, de fórma a dar-lhe um precioso auxilio, guiando-o para evitar erros e para aproveitar todas as occasiões?

Clay Burton Vance, tendo pacientemente exhumado e analysado, durante longos annos, os mysterios do Occulto, occupando-se scientificamente, e pelos methodos os mais diversos e ler as vidas das pessoas, parece haver attingido um escalão, muito mais elevado que os seus predecessores, na gloriosa escala devinatoria. De todas as partes do mundo, chovem nos seus escriptorios, cartas sobre cartas, enumerando as grandes vantagens que cada qual em particular auferiu dos seus valiosos conselhos. A maior parte dos seus clientes consideram-o um homem dotado, de poder estranho e assombroso; elle, porém, declara modestamente que tudo quanto consegue realizar é apenas devido á sua nitida comprehensão das leis naturaes.

E' um homem a transbordar de sentimentos bons e affectivos para com a humanidade inteira; a sua maneira e o seu tom convencem immediatamente, seja quem fôr, da fé sincera que elle tem no seu trabalho. O enorme montão de cartas de agradecimento, de tantas pessoas que têem recebido da sua parte, Leituras de Vida mais frisantes ainda torna as demais provas absolutas da sua alta capacidade. Os proprios Astrologos e os Palmistas confessam que o systema delle excede tudo quanto até hoje se tem feito.

A carta que publicamos em seguida, encerra uma frisante prova da grande capacidade do sr. Clay Burton Vance.

O eminente Astronomo, Professor A. C. Dixon, da Inglaterra, Mestre em Artes, Director do Observatorio Lasky, Membro da "Société Astronomique de France", Membro da "Astronomische Gesellschaft", da Allemanha, escreve:

"Prof. Clay Burton Vance.

Meu caro senhor:

Recebi a sua carta e a Leitura Completa da Vida. Estou completamente satisfeito com a sua Leitura, que é em quasi todos os pontos tão exacta quanto possivel.

Parece extranho, que v. ex. se tenha referido aos meus incommodos de garganta. Precisamente, acabo de ser atacado por elles de modo bastante sério. Estes incommodos apparecem sempre duas ou tres vezes por anno.

Tenha a certeza de que não deixarei de o recommendar aos meus amigos, que desejarem ter uma Leitura da sua Vida."

Se quereis, pois, approveitar o generoso offerecimento do sr. Vance e obter assim uma Leitura de Ensaio gratuita, mandae-lhe a data — dia, mez e anno — do vosso nascimento, com a indicação do sexo e estado, e copiae por vossa propria mão esta quadra:

Que a vida é livro aberto a vossos olhos,
E' coisa que de ha muito ouço contar:
Desejo conhecer o meu destino,
Saber se me podeis aconselhar.

Procurae indicar como deve ser o nome, a data do nascimento completa e o endereço inteiro, e escrever com toda a clareza estes dados. Dirigi a vossa carta ao sr. Clay Burton Vance, Suite 1693 L. Palais Royal, Paris, França. Se esse fôr o vosso desejo, enviae dentro da carta 150 reis (Portugal), ou 500 reis (Brasil), em sellos do vosso paiz, para cobrir as despesas de correio, de escriptorio, etc. Não deveis nunca mandar dentro da carta dinheiro (metal). As cartas para França devem ser franqueadas com 50 reis (Portugal), ou 200 reis (Brasil).

Juventude ALEXANDRE

Evita a caspa e a queda do cabello dá-lhe vigor e rejuvenesce

E' o unico tonico que, não tendo nitrato de prata, faz com que os cabellos brancos voltem á côr primitiva e não queima a pelle. A Juventude tem merecido os melhores louvores das pessoas cuidadosas na conservação do cabello. O grande consumo e o grande numero de attestados que possuimos nos animam a recommendar a Juventude como o melhor dos tonicos para desenvolver o crescimento do cabello, tornando-o abundante e macio. A caspa é uma das maiores causas da calvicie: a Juventude extingue em quatro dias. Preço 3$. A' venda em todas as boas perfumarias e drogarias do Rio, em São Paulo, Baruel & C. Approvada pela directoria de Saude Publica e premiada com medalha de ouro na Exposição Nacional de 1908.

Cuidado com as imitações. Peçam Juventude Alexandre.

A PEROLINA foi o unico preparado approvado nos Institutos de Paris da Belleza Feminina. O seu mister é o desapparecimento das rugas.

A RUGA não é um producto da edade, mas a consequencia de estados anormaes organicos e do moral das pessoas.

Graças á boa idéa de MME. QUEZADA, que tanto se dedica ao estudo da pelle, as senhoras não têm mais necessidade dos consultorios, pois que, comprando o seu preparado encontrarão as instrucções necessarias para fazerem as massagens em seus domicilios.

Vende-se em todas as pharmacias e perfumarias e em S. Paulo.

Praça da Republica 89

Sobrado, proximo á rua Frei Caneca

Lado da Assistencia

MOVEIS

Grandes armazens da rua dos Andradas n. 29

POR BAIXO DO CLUB DOS DEMOCRATICOS

LEONEL DE CARVALHO & C.

Não comprem sem primeiro verificar os preços e qualidades do

Colossal "stock" de moveis nacionaes e austriacos

que, em virtude da crise, liquidamos por preços ao alcance de todos.

EM PEROBA OU CANELLA

Salas de jantar, com 17 peças. . . .	470$000
Salas de visitas, com 15 peças. . . .	275$000
Dormitorios p° casal, 10 peças. . . .	595$000
42 peças. . . .	1.340$000

Mobilias austriacas Thonet para sala de visitas, dois modelos, 150$ e 160$. Grande variedade de moveis por preços sem competidor.

Tapeçaria, velocipedes e carrinhos para creanças, oleados e artigos norte-americanos.

SELLOS para COLLECÇÕES

Vendem-se com grande abatimento sobre catalogo Yvert-Tellier.

Pedidos a A. BORN

Avenida Mem de Sá, 153

OPTICA

A CASA BORLIDO offerece, por preços sem competidor, o mais completo sortimento de oculos, pince-nez, faces-á-mains, lorgnons, binoculos e oculos de alcance, e declara que possue uma bem montada officina para reparar qualquer destes artigos.

Moreira Barbosa

RUA DO OUVIDOR, 83

Canto da rua da Quitanda

LIÇÕES PRATICAS DE TACHYGRAPHIA

Livro didactico, o mais pratico até hoje apparecido, modernissimo, **que ensina a tachygraphia em dez lições** (o que nenhum outro methodo faz), composto pelo professor do Instituto Commercial, Leocadio Vieira Filho. A' venda no deposito geral **HEITOR RIBEIRO & C.**, á rua da Quitanda, ns. 88, 90 e 92, Rio de Janeiro, pelo preço de **6$000**, pelo correio mais **$300**, e nas livrarias Alves, Machado, Castilho e Azevedo. **NOTA** — Os pedidos do interior devem ser feitos a Heitor Ribeiro & C., acompanhados da importancia e porte respectivos.

COLLEGIAES

Uniforme e respectivos enxovaes para todos os collegios, só na casa especial

A's Quatro Nações

RUA DO HOSPICIO, 70

E

RUA DOS OURIVES, 28

ONDULINA

Producto moderno, finamente perfumado, para a hygiene, belleza e conservação dos cabellos e o melhor de todos os tonicos. **Unico que cura a caspa e a quéda dos cabellos em 3 dias**, e dá aos cabellos brilho, belleza e vigor **tornando-os abundantes e bonitos.**

Vende-se nas Drogarias, Pharmacias e Perfumarias, **Agentes Geraes** — Rodolpho Hess & C., rua Sete de Setembro 61.

MALAS

de cedro, madeira que não dá bicho e nem deixa mofar a roupa, e todos os outros materiaes são de primeira qualidade, trabalho á capricho; só na Casa Marinho; tambem tem bolsas, cadeiras, saccos, carteiras, estojos, pastas, chapeleiras, etc., é na rua Sete de Setembro n. 66, casa Marinho.

Escriptorio e salas

Alugam-se novas, esplendidamente situadas, com sacadas, janellas, etc., em casa de familia. Constituição n. 36.

Todos os nossos preparados LEVAM A MARCA

TOSSES E BRONCHITES

Curam-se com o xarope peitoral de fedegoso, angico e alcatrão da Noruega, para combater todas as affecções dos orgãos respiratorios e da garganta, como sejam tosses, bronchites recentes e chronicas, asthmas, dores do peito, suffocação, defluxo e laryngite, como attestam os distinctos medicos drs. Tavano, Azevedo Macedo, Antonio de Siqueira, Pereira Portugal, etc. Hospicio n. 114.

Doenças do estomago

O elixir de camomilla composto é o melhor tonico para fortificar os orgãos digestivos e facilitar as digestões e todas as molestias do estomago e do figado. Hospicio n. 114.

Molestias da pelle

Tintura de salsa, caroba e sucupira branca, depurativo vegetal do sangue, o melhor purificador do sangue para a cura radical das escrophulas e de todas as molestias provenientes dellas, como sejam: erupções, borbulhas, sarnas, empingens, darthros, erysipelas, rheumatismos, syphilis e todas as molestias que tiverem sua origem na impureza do sangue. Hospicio 114.

GONORRHÉAS

Antigas e recentes, flores brancas, corrimentos, curam-se radicalmente em tres dias sem dor nem recolhimento pelo especifico de Beyran. Hospicio 114.

Vinho tonico nutritivo

De todos os preparados é o melhor até hoje conhecido, que a distincta classe medica, tanto dos hospitaes como das casas de saude, tem empregado com resultado espantoso, nas pessoas debeis, anemicas, rachiticas, faltas de forças, ás creanças para lhes facilitar a dentição e ás amas para lhes fortificar o leite.

Esses medicamentos são approvados pela exma. Junta de Hygiene Publica.

Vendem-se no laboratorio pharmaceutico de A. R. Carvalho Ferreira.

Rua do Hospicio, 114

Por metade do seu valor

A alfaiataria LEÃO DE OURO

liquida todo o seu moderno e variado stock de roupas feitas e sob medida, empregando nas suas confecções casemiras inglezas e francezas por metade do seu justo valor.

RUA DO HOSPICIO (canto da rua dos Andradas)

Grande Laboratorio e Pharmacia Homœopathica

FUNDADOS EM 1880

ALMEIDA CARDOSO & C.

DISTINGUIDOS COM GRANDE PREMIO, A MAIOR RECOMPENSA CONFERIDA EM HOMŒOPATHIA NA EXPOSIÇÃO NACIONAL DE 1908

Fornecedores da Armada, Exercito e principaes estabelecimentos medicos e pharmaceuticos

Rua Marechal Floriano, 11

RIO DE JANEIRO

MEDICAMENTOS HOMŒOPATHICOS QUE CURAM

ALMEIDINA — Cura a gonorrhéa chronica, recente e suas consequencias.
CARDOSINA — Cura tosses, bronchites, dôres no peito, costas e lados.
CARDUUS CARDO — Cura molestias do coração e hemorrhoides fluentes.
GYPSUM BRASILIENSE — Facilita a dentição e tonifica as creanças.
SEZORINA — Cura a febre intermittente (sezões ou maleitas).
ROSALINA — Cura e previne a tosse coqueluche.
CONSOLARINA — Cura a tuberculose pulmonar em primeiro e segundo gráos.
SANASTHMA — Cura a asthma hereditaria e adquirida.
VITALINUM — Restabelece a potencia viril nos dois sexos.
ALBINGIA — Pó dentifricio: O melhor para limpar os dentes.
DYSENTERIUM — Cura a diarrhéa de qualquer caracter e proveniencia.
SANA RHEUMA — Cura o rheumatismo em geral.
SANACALLOS — Faz cair os callos sem incommodo.
OPHTALMINA — Cura todas as affecções e inflammações da vista.
SANADIABETTES — Cura a diabetes saccharina e suas consequencias.
CHENOPODIUM ANTHELMINTICUM — Pó vermifugo — Infallivel contra as lombrigas ou vermes intestinaes.
SANAGRYPPE — Aborta a influenza e cura constipações com febre, tosse e dores no corpo.
CARICA AMERICANA — Regulariza as evacuações e combate os incommodos em conveniencia de purgantes.
SANA SYPHILIS — Cura syphilis, lymphatismo, rheumatismo syphilitico, molestias da pelle e couro cabelludo.
ESSENCIA BENEDICTINA — (Odontalgico). Cura dôres de dentes e ouvidos, em 5 minutos.
DUARTINA — "Tonico reconstituinte": Cura neurasthenia, anemia, dyspepsia e todos os incommodos do apparelho digestivo.
SANAFLORES — Cura a leucorrhéa (flores brancas), caracterizada por corrimentos da vagina.
DOLORIFORA — Auxilia o parto, combate as collicas uterinas e mais symptomas das parturientes.
BALSAMO DE ARNICA — Cura golpes, contusões, frieiras e unhas encravadas.
OLEO DE FIGADO DE BACALHAU — "Tonico reparador". Contra anemia em geral.
ALLIUM SATIVUM — Especifico para abortar e curar a influenza, constipações, tosses, coqueluche, febre e todas as molestias provenientes de resfriamento.
HEMORRHOIDINA — Combate todos os incommodos pelas hemorrhoidas seccas ou sanguineas.

Uma botica com estes medicamentos, inclusive o porte do Correio, 60$000. Os medicamentos acima são aconselhados pelos medicos, acompanhados do modo de se usarem e levam a marca registrada: UM ANJO COROANDO UMA AGUIA — Cuidado com as imitações. Executam-se as mais exigentes encommendas de HOMŒOPATHIA EM TINTURAS, GLOBULOS, PILULAS E TABLETTES. — PREÇOS RAZOAVEIS.

Rua Marechal Floriano Peixoto, 11 — RIO DE JANEIRO

A' VENDA NAS PRINCIPAES DROGARIAS E PHARMACIAS DA CAPITAL E INTERIOR

IMPOTENCIA

neurasthenia, fraqueza em geral cura rapida e efficaz com o uso do ELIXIR VITAL de MARAPUAMA e YOIMBINA COMPOSTO. Milhares de attestados de distinctos medicos provam o seu alto valor. Este elixir póde ser usado em qualquer edade e sem o menor receio, pois na sua composição não entram CANTHARIDAS, PHOSPHORO, STRYCHNINA e não affecta o cerebro. Está licenciado pela Saúde Publica. Em todas as pharmacias e nos depositos: rua Uruguayana—140 e 35. Em S. Paulo: Baruel & C.—Em Curityba: Corrêa Netto; em Nictheroy: Drogaria Barcellos—Pedidos para o interior a R. Freitas & C.— Avenida Passos 106, Rio—Vidro, 4$000; pelo Correio, 6$000.

Officina de Plissés

Fazemos modernos todos os

Plissés em systemas

69 Antigo

107 Moderno

Rua do Riachuelo

Admirem!

Economia, conforto e elegancia, encontra-se na Alfaiataria Italo-Brasileira, unica casa que recebe directamente das principaes fabricas da Europa. A nossa clientela é servida com gosto e capricho. Ternos sob medida, desde 50 até 90$000. São nossos representantes em Ouro Preto, os srs. Luiz Gravina, em Marianna Leopoldino de Souza Moraes. Rua Uruguayana, 146, Rio de Janeiro.

VETERE & GENTILE

COOPERATIVA CONFIANÇA

Autorizada a funccionar em todo o Brasil

Carta Patente N. 46 Telephone 446 norte

Guilherme de Pinho & Cuerba

Rua Uruguayana 170 Rio de Janeiro

CLUBS COM 6 SORTEIOS PARA UMA SO AMORTISAÇÃO

Joias, relogios, guardas-chuvas castão de ouro ou prata, para homens e senhoras, bengalas, capas de borracha, ternos de casemira sob medida, chapéos Panamá, gramophones, machinas de costura, bicycletas e outros artigos. Agentes das medalhas electricas do Dr. Robertson.

Acceitam-se agentes na capital e no interior; dá-se bôa commissão

RESULTADO DA SEMANA FINDA

Dia 19—primeiro	premio.	00
" 19—segundo	"	15
" 20—primeiro	"	08
" 20—segundo	"	76
" 23—primeiro	"	76
" 23—segundo	"	59

Excellente casa para pequena familia de tratamento

Aluga-se uma casa com duas salas, tres quartos, banheiro, cozinha e quintal em logar alto e salubre. Aluguel, 145$000, inclusive taxa sanitaria e agua. Na rua S. Francisco Xavier n. 719 (estação de Mangueira); trata-se ao lado, casa n. 1.

Convém a todos

saber que o "Tridigestivo Cruz", é o unico remedio approvado pela Directoria de Saude Publica, que cura as molestias do estomago e intestinos.

PARTOS

Todos os accidentes são absolutamente evitados com algumas doses do infallivel e inoffensivo Regulador das Senhoras, do dr. Siqueira Cavalcanti, tomadas quando começam as primeiras dores. Apressa o parto e livra a parturiente e a creança de todos os perigos. Leiam os importantissimos attestados e cartas, que se acham nos prospectos. Deposito na Drogaria Pacheco, rua dos Andradas ns. 43 a 47.

Estomago

Tridigestivo Cruz, é o unico remedio que cura as doenças do estomago e intestinos. Drogarias e pharmacias. Vidro, 2$500.

Escola Normal

Quem por falta de logar não conseguiu entrar para a Escola Normal, não perderá o anno matriculando-se no 1° anno do curso normal do Instituto Polyglotico, cuja reputação já está firmada. Avenida Rio Branco n. 108.

A saude do cabello

Oito annos de successo, provam que o "Arlus" é o unico garantido contra a queda do cabello: vidro de meia garrafa, 12$; meio vidro, 7$000.

"Agua Java", a melhor tintura para o cabello: a preferida pelo mundo elegante, caixa completa, 10$000. A' venda em todas as perfumarias e drogarias. Deposito: C. Bazin & C.

Leilão de penhores

EM 26 DE MAIO DE 1914

A. CAHEN & C.

1, Rua Barbara de Alvarenga, 4

22 moderno

(ANTIGA LEOPOLDINA)

Tendo de fazer leilão em 26 do corrente, ás 11 e meia horas da manhã, de TODOS OS PENHORES COM O PRAZO DE 12 MEZES VENCIDOS previnem aos srs. mutuarios que podem resgatar ou reformar as suas cautelas até a referida hora.

Esta casa não tem filiaes

Veuve Louis Leibe & C.

Successores

PILULAS VIRTUOSAS

Antidyspepticas, regulatorias, infalliveis nas dyspepsias, dores de cabeça, prisão de ventre, etc.; augmentam o appetite e tornam as côres pallidas num rosado de saude. A' venda em todas as pharmacias. Depositarios: Drogaria Berrini, rua do Hospicio n. 18. Vidro, 1$500. Pelo correio, mais 300 réis.

Veterinario

Attende á qualquer chamado; especialista em molestias de cães, castrações, etc.; Avenida Gomes Freire numero 10, casa de hervas.

VENDA DE OCCASIÃO

Vende-se uma casa, com grande terreno, medindo 20 metros de frente por 118 de fundos, em esquina de uma praça, propria para padaria, confeitaria, botequim e bilhares ou outro qualquer negocio.

Trata-se com B. Santos, na Avenida Rio Branco n. 91, Alfaiataria Amazonas.

Injecção matico composta

Cura gonorrhéa chronica e corrimentos, sem dôr, e rapida em 48 horas! Em todas as pharmacias e nos depositos: rua Uruguayana 140 e avenida Passos 106.

Aula de córte

Unica que ensina em 12 lições a cortar por medidas e armar. Preço reduzido. Aceitam encommendas de "tailleurs", 35$000. Rua Alfandega 108.

EVITA A GRAVIDEZ

e faz conceber nos casos possiveis. Cura radical das hemorrhagias e de todas as doenças das senhoras, preços modicos, consultas gratis, das 9 á 1 da tarde, e das 6 ás 8 da noite, á rua do Lavradio 122 (casa XX). Mme. Josephina Gallindo, parteira do Hospital Clinico de Barcellona.

Traspassa-se uma pensão

"Chic" e bem mobiliada. Moveis de peroba em bom uso. Trata-se na rua dos Arcos n. 10.

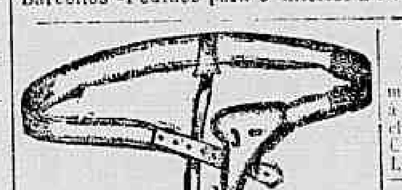

Quebraduras FUNDAS! as unicas capazes de muito concorrer para a cura radical de qualquer hernia são as privilegiadas marca AO REI DAS FUNDAS. Prefiram sempre as que tiverem esta marca, que se vendem em qualquer pharmacia ou no deposito geral: 83, rua do Ouvidor, 83, esquina da rua da Quitanda, Casa Borlido.

ESPECIALIDADES DO NORTE

DO PARA'
Castanha e farinha d'agua.

DO MARANHÃO
Gergelim em grão, farinha d'agua doce de bacury, burity e murici e requeijão de São Bento.

DO CEARA'
Queijo de coalho, rapadurinha, camina e cajú crystalizado.

DE PERNAMBUCO
Linguiça, aguardente de fructas, queijo de manteiga, rapadurinha e doce de cajú, araçá e goiaba.

DA PARAHYBA
Jenipapina.

DO PIAUHY
Farinha de banana e banana secca.

DA BAHIA
Azeite de dendê.

TINOCO & COMP.

Casa especial de liquidos finos, queijos, fructas e outros generos nacionaes e estrangeiros.

120 — Rua S. José — 120

Entre Avenida Rio Branco e Largo da Carioca

— Rio de Janeiro —

COBERTORES

O maior sortimento por preços incriveis. Ao Paraiso das Andorinhas. Avenida Passos 109.

Pennas de ema

Compra-se qualquer quantidade, a dinheiro á vista, assim como vendem-se espanadores. Ribeiro Bastos & C., rua General Camara n. 125. Rio de Janeiro.

Licença perdida

Salin Salomão, mascate ambulante, perdeu sua licença de venda, sob o numero 4.(?)81; quem achar a dita licença, será gratificado; praça da Republica n. 88, loja de armarinho.

CASA

Aluga-se uma, com todas as accommodações, para familia de tratamento, á rua Corrêa Dutra n. 166, Cattete; as chaves estão no n. 168 e trata-se na Casa Guinle & C., com o sr. Antonio Leão.

Manteiga Virgem

Pasteurizada, reclame. Kilo, 3$000. Ouvidor, 149. Letteria Palmyra.

Molestias dos olhos

Dr. Penido Burnier, Oculista da Polyclinica de Botafogo. Ex-interno do professor Pereira da Cunha. De volta de sua 2ª viagem á Europa reabriu consultorio á rua Gonçalves Dias, n° 50, de 2 ás 4.

Moveis a prestações!!!

Ou tambem a dinheiro á vista. Comprem só na "Casa Veiga", na certeza de que ficarão bem servidos. Officinas e armazens, á rua Senador Euzebio 22.

DIARRHE'AS

e dysenterias chronicas e recentes, curam-se radicalmente com o maravilhoso remedio

A SAPATEIRA

Vende-se nas principaes drogarias: 1° de Março 14; S. Pedro 42 e 100; 7 de Setembro 81; Hospicio 18 e Uruguayana 61.

AS VERDADEIRAS TELHAS DE ASBESTO ETERNIT DEPOSITARIO JORGE ALLARD. RUA 1° DE MARÇO 20 RIO

SAIAS INGLEZAS

Ultimos modelos, desde 8$000. Só no "Ao Paraiso das Andorinhas". Avenida Passos, 109.

BILHARES

Vendem-se novos e todos os pertences, na Fabrica "A Nacional", á rua Visconde do Rio Branco 23.

Gonorrhéas

Agudas ou chronicas, são curadas radicalmente sem injecção, sómente com o Blenocida, medicamento puramente vegetal; á venda em todas as pharmacias e no deposito, á rua Uruguayana n. 35. Campos, Heitor & C.

Desenhos e plantas

Executam-se com presteza desenhos e plantas de qualquer especie. Dirigir-se á rua Senador Dantas n. 14. Engenheiro W. Berton.

Collegio Brasil

(FUNDADO EM 1902)

Transferido de Cordeiro de Cantagallo para a rua Noronha Torrezão, 662 (antiga chacara do Paranhos) — Cubango — Nictheroy. Dirigido pelo professor João Brasil. Instrucção primaria, secundaria fundamental e secundaria especial, para os exames de admissão ás escolas superiores do Paiz. Clima saluberrimo.— Alimentação sã e abundante.— Condições de pensão razoaveis.— As matriculas já estão abertas e as aulas fun- [illegible]

Cartomante estrangeira, trabalha com perfeição na sciencia do occultismo, com 36, 54 e 78 cartas; diz o presente e prediz o futuro; desvenda qualquer mysterio da vida; concerta qualquer difficuldade em negocios e doenças; faz reinar a paz no lar das familias; une os desunidos. Possue as verdadeiras pedras Sival, vindas directamente de Jerusalem. Poderoso talisman conhecido até hoje. Praça da Republica n. 84, esquina da rua Senhor dos Passos.

Banco Hypothecario do Brasil

Capital 16.000:000$000

CARTEIRA DE CREDITO POPULAR

Operações bancarias, operações usuaes do commercio e industria, caixa economica, emprestimos sob penhores.

CARTEIRA HYPOTHECARIA

(Decretos n. 1036 B, de 14 de novembro de 1890, e n. 1312, de 10 de março de 1893).

Rua 1° de Março n. 51

IMPOTENCIA

Fraqueza genital, depressão nervosa, curam-se radicalmente com as Gottas Restauradoras, do dr. Mendel. Deposito: Pharmacia Simes, de A. Ruas & C.ª, praça Tiradentes n. 9, Drogaria Rodrigues, Gonçalves Dias n. 50, Granado & Filhos, Uruguayana n. 91 e Andradas n. 85.

IRRIGADORES E SERINGAS

para lavagens, o mais completo sortimento, desde 3$000

83, RUA DO OUVIDOR, 83

Casa Especial

com grande officina para concertos de relogios de todas as qualidades e autores.

Relogios de bolso, de parede e de torre

RELOJOARIA DA BOLSA

F. Krussmann

Rua do Ouvidor, n. 54

Collegio Nacional

RUA N. S. DE COPACABANA 695

Internato e externato. Curso infantil, ensino muito rapido, por methodo muito simples. Curso primario, secundario e superior, musica e piano.

Casa nas Aguas Ferreas ou Laranjeiras

Precisa-se alugar parte de casa mobilada, sem outros hospedes e sem comida, a casal estrangeiro, sem filhos, carta á Avenida Rio Branco n. 87, 1° andar, a L. C.

Cortar por medida em seis lições

Em turmas, reducção de preço. Professora habilitada ensina em seis lições a cortar pelo systema allemão ou francez, preparando a discipula a executar qualquer figurino. S. Januario n. 117.

Prata e nickel

Compra-se prata em cylindros fechados a tres por cento de desconto e nickel a 5 por cento de desconto qualquer quantia de dez contos para cima até mil contos; na rua da Candelaria n. 20, com o corretor Alvaro de Moniz.

Administrador de fazenda

Precisa-se de um bom administrador para uma fazenda de criação, em Petropolis, distando menos de meia hora da cidade. E' necessario que tenha pratica de criação e leiteria, que seja casado, apresente boas referencias e possa fornecer fiança de 1:500$000 em dinheiro ou gado. Ordenado, 100$000 mensaes e dez por cento nos lucros. Cartas no escriptorio deste jornal para "Fazenda".

MOVEIS

Vende-se um chic dormitorio de Imbuya do Paraná, completo. Podendo ser visto a qualquer hora, na praça da Republica n. 114, sobrado.

Gymnasio Manoel Victorino

Cursos diurnos e nocturnos: primario, complementar e secundario, composto de 15 professores. Informações das 4 ás 6 da tarde, á rua do Senado, 45.

OURO

Compra-se ouro, prata, brilhantes e joias usadas, paga-se bem, na Praça Tiradentes, 16, antigo Largo do Rocio.

PRIVILEGIOS

LECLERC & C.

SUCCESSORES DE JULES GERAUD, LECLERC & C.

Rua do Rosario, 156—Rio de Janeiro

Encarregam-se de obter patentes de invenção no Brasil e no estrangeiro, de registrar marcas de fabrica e de commercio, e obras artisticas e literarias.

Aposentos mobilados Lindo salão

Alugam-se a uma familia de tratamento ou a dois senhores de posição. Preço com pensão para duas pessoas, 300$000. Toda a hygiene e conforto; praia de Botafogo n. 300.

MME. MARGARIDA RIEDEL

Calista, trata de unhas encravadas e cura calos; rua do Cattete n. 295, sobrado.

7:000$000

Um moço offerece de garantia em predios, á proprietario, para receber alugueis de casas á commissão. Cartas neste jornal a O. Coma.

? ? ? Grande manifestação na Avenida Rio Branco ? ? ?

Joias de graça entregues em 1911-12 e 13 - 245:150$000 réis

Foi ha dias: uma senhorita elegantemente trajada e adornada com riquissimas e valiosas joias, sahia da acreditada casa *Galeria Artistica Portugueza*, e ao entrar em um luxuoso Automovel que a esperava, foi de subito convidada a dar explicações a um amavel e delicado Guarda Civil, que lhe dirigia algumas interrogações; a senhorita completamente senhora de si, calma e em uma attitude de verdadeira *Princeza*, respondeu: — Eu lhe explico, Senhor Civil: as joias que tenho e que me pertencem, não são roubadas como póde pensar; mas nada me custaram, é verdade, pois que as adquiri completamente de graça nos Clubs da Galeria Artistica Portugueza; o Senhor e estes Cavalheiros que me cercam com ares de admiradas, podem fazer a mesma coisa, é só inscreverem-se nos Clubs daquella Galeria. As pessoas presentes rompêram em uma verdadeira manifestação de sympathia, e immediatamente se dirigiram á Galeria Artistica Portugueza e se inscreveram quasi todos nos seus Clubs.

Estes clubs são permanentes, garantidos por lei, com um capital de 200:000$, sendo os sorteios feitos todos os sabbados pelos dois finaes do premio maior da Loteria da Capital e sob a fiscalização do governo; e todos os socios premiados na 1ª, 2ª, 3ª, 4ª, e 5ª prestações, têm direito ao reembolso das importancias pagas, e a receber completamente de graça todas as joias correspondentes ás suas inscripções.

As pessoas da capital ou dos Estados, que desejem inscrever-se nos nossos magnificos Clubs, aproveitando assim esta magnifica occasião de adquirir completamente de graça ricas e valiosas "joias", nada mais precisam fazer que destacar a "Proposta" adeante annexada, indicar o numero com que quizerem jogar (dois algarismos á vontade, dezena), o sabbado a principiar entrar em sorteio, e as joias ou outros artigos que desejarem adquirir, de accordo com a "Tabella de Preços" adeante, enviando em seguida a referida "Proposta" a esta Galeria, para ser feita a competente inscripção.

As nossas joias tambem são vendidas sem ser por Clubs pelos seus preços de reclame, a saber:

MODELO 6, 50$000; MODELO 3, 75$, e assim successivamente; e em geral são remettidas sem mais despezas, pelo Correio, registradas, acondicionadas em ricas caixas de velludo de sêda, e com a condição de restituirmos as suas importancias, no caso de não agradarem.

Os pedidos devem vir acompanhados das suas importancias, em Vales Postaes, cartas com valor declarado, sellos, estampilhas ou ordens; assim tambem, as novas inscripções nos Clubs são feitas com o pagamento antecipado das 1ª e 2ª prestações, sendo os recibos immediatamente enviados.

Para avaliar das grandes vantagens que offerecem os nossos Clubs, tenhase em vista que só em 1911, 1912 e 1913, *Distribuimos grátis*, pelos seus socios, a importante somma de 245:150$000, representada em joias e muitos outros artigos, conforme recibos em nosso poder, e que, continuamente, publicamos nos jornaes da capital, a saber:

Eu abaixo assignado declaro, que tendo-me inscripto nos vantajosos Clubs da Galeria Artistica Portugueza, e sendo a minha inscripção premiada na 3ª prestação, recebi da mesma um relogio de ouro de lei, 22 linhas, "Omega", sem me custar um só real; pois que a importancia das prestações que havia pago, foi-me restituida integralmente de accordo com o excellente plano por que são feitos os seus Clubs.

E por ser verdade, firmo este, autorizando a fazer delle o uso que lhes convier.

Rio de Janeiro, 13 de abril de 1914.

Francisco Rodrigues

Rua da Assembléa n. 19.

Eu abaixo assignada declaro que sendo socia dos vantajosos Clubs da Galeria Artistica Portugueza, e sendo a minha inscripção premiada na 2ª prestação, recebi da mesma Galeria um lindo par de bichas com 20 brilhantes e 2 rubis, sem que o mesmo me custasse um só real; pois, que, a importancia das prestações que havia pago foi-me restituida integralmente de accordo com os seus planos.

E por ser verdade, firmo este, autorizando a fazer delle o uso que lhes convier.

Rio de Janeiro, 29 de março de 1914.

Luiza Pessoa

Agencia do Correio da Casa do Porto.

Eu abaixo assignado declaro que recebi da Galeria Artistica Portugueza uma corrente de ouro de lei, com 25 grammas, inteiramente de graça; pois, tendo sido a minha inscripção premiada na 4ª prestação, fui reembolsado das importancias que já tinha pago, de accordo com o excellente plano porque são feitos os vantajosos Clubs da mesma Galeria.

E por ser verdade, firmo este, autorizando a fazer delle o uso que lhes convier.

Rio de Janeiro, 19 de março de 1914.

Antonio Francisco da Silva

Avenida Passos n. 32, 2º andar.

Tabella de preços a prestações semanaes nos clubs

MODELO 6 — Legitimo relogio Omega, com corrente e medalha, tudo folheado a ouro de lei, 50$000; ou em 30 prestações semanaes de 2$000 réis, nos Clubs.

MODELO 6 B — Rico annel ou argolão de ouro de lei massiço, com um rubi ou saphira e 2 lindos brilhantes, para senhora, senhorita ou cavalheiro, 50$000 réis; ou em 30 prestações semanaes de 2$000 réis, nos Clubs.

(Para pedidos de anneis é preciso enviar a medida.)

MODELO 18 — Lindo par de bichas de ouro de lei com 2 ricos brilhantes 90$000 réis; ou em 30 prestações semanaes de 4$000 réis, nos Clubs.

MODELO 1 — Artistica corrente de ouro de lei massiço, com 25 grammas e ricamente cinzelada a mão, 75$000 réis; ou em 30 prestações semanaes de 3$000 réis, nos Clubs.

MODELO 14 — Riquissimo par de brincos de ouro de lei com dois lindos brilhantes, 75$000; ou em 30 prestações semanaes de 3$000 réis, nos Clubs.

MODELO 46 — Linda pulseira-relogio, tudo de ouro de lei, 75$000 ou em 30 prestações semanaes de 3$000 nos Clubs.

MODELO 3 — Valioso cordão de ouro de lei massiço, com 25 grammas, 75$000; ou em 30 prestações semanaes de 3$000 nos Clubs.

MODELO 34 — Magnifico relogio (forte) e chatelaine, ambos de ouro de lei, para senhora, 75$000; ou em 30 prestações de 3$000, nos Clubs.

MODELO 43 — Superior relogio de ouro de lei, 18 linhas, para homem, 75$000; ou em 30 prestações semanaes de 3$000, nos Clubs.

MODELO 10 — Artistico annel de ouro de lei com uma rica saphira ou rubi, e dois brilhantes, para cavalheiro, senhora e senhorita, 75$000; ou em 30 prestações semanaes de 3$000, nos Clubs.

MODELO C 3 — Artistico retrato em tamanho natural a verdadeiro crayon, ou photo-crayon, collocado em uma rica moldura dourada, alto relevo com 70X80 centimetros, e a executar, de qualquer pessoa 75$000; ou em 30 prestações semanaes de 3$000 nos Clubs. Para a execução deste retrato é sufficiente uma photographia qualquer, e para os Estados augmenta 5$000, de encaixotamento.

MODELO 54 — Fino chapéo, legitimo Chile, 100$000; ou 30 prestações semanaes de 4$000 nos Clubs.

MODELO 7 — Valioso cordão de ouro de lei, massiço, com 35 grammas, 100$000; ou em 30 prestações de 4$000 nos Clubs.

MODELO 11 — Chic annel ou argolão de ouro de lei com um rubi ou saphira e dois lindos brilhantes, 100$000 réis; ou em 30 prestações semanaes de 4$000 réis nos Clubs.

MODELO 31 — Rica medalha de ouro de lei, com um lindo brilhante, para corrente, 100$000; ou em 30 prestações semanaes de 4$000 nos Clubs.

MODELO 20 — Superior relogio, forte, em conjunto com um cordão com 25 grammas e ambos de ouro de lei, garantido, 130$000; ou em 30 prestações semanaes de 5$000 nos Clubs.

MODELO 21 A — Rico par de bichas de ouro de lei, com 20 brilhantes e dois rubis ou saphiras, 130$000; ou em 30 prestações semanaes de 5$000 nos Clubs.

MODELO 21 C — Rico alfinete (tambem serve para broche), tendo nove brilhantes e uma saphira ou topazio, 130$000; ou em 30 prestações semanaes de 5$000 nos Clubs.

MODELO 1 — Verdadeiro relogio Omega, *Movado* ou *Zenith*, 22 linhas, de ouro de lei e garantido por 30 annos, 175$000; ou em 40 prestações semanaes de 5$000 nos Clubs.

MODELO 65 — Artistica medalha de ouro de lei com um lindo brilhante e 20 diamantes, em feitio de estrella, 150$000 réis; ou em 30 prestações semanaes de 5$000 réis nos Clubs.

MODELO 22 — Legitima corrente de platina e ouro de lei 150$000 réis, ou em 30 prestações semanaes de 5$000 réis nos Clubs.

MODELO 21 — Superior relogio e cordão massiço, com 40 grammas, ambos de ouro de lei, garantidos, 150$000 réis ou em 30 prestações semanaes de 5$000 réis nos Clubs.

Resultado dos Clubs em 23 de maio de 1914:

Numero premiado 76

Sendo contemplados todos os srs. socios inscriptos sob aquelle numero.

Arthur A. Coelho — O fiscal do governo.

M. A. C. Ferreira — O director.

Para destacar e enviar á Galeria

Proposta para os Clubs

Queira inscrever-me socio dos Clubs dessa Galeria, para jogar com o **numero**....... (dois algarismos á vontade, dezena), e para principiar a entrar em sorteio no dia....do.............. (qualquer sabbado), para a acquisição do.......................................

....

....

.... Modelo......... no valor de .... $......réis, pago em....... prestações semanaes de ....$...... réis nos Clubs: o qual me será entregue completamente de graça logo que seja premiado nas 1ª, 2ª, 3ª, 4ª ou 5ª prestações, por sorteio em todas as outras, ou no fim do pagamento da ultima prestação.

Junto remetto .. ..$... . réis correspondentes ás 2 primeiras prestações, cujos recibos me enviarão.

N. B. — Em qualquer occasião que me convenha, poderei receber o objecto indicado nesta proposta, pagando todas as prestações; e logo que seja premiado, a Galeria me restituirá as importancias a que tiver direito.

O socio...

Rua .... **N**.......

Residente em...

Estado de...

Remettem-se gratis, sob pedidos, Catalogos explicativos e illustrados com o retrato do Exmo. Sr. Barão do Rio Branco.

Correspondencia, pedidos e valores, dirigir á Galeria Artistica Portugueza — 105, Avenida Rio Branco, 105 — Rio de Janeiro

---

"CASA PHŒNIX"

71, Rua da Assembléa, 71

Grande sortimento de grammophones **"Phœnix" e "Victor"** e accessorios para os mesmos

Acaba de chegar o novo repertorio nacional em discos "Phœnix" gravados pela nossa casa.

Repertorio de discos VICTOR celebridades.

IMPORTANTE! — Cada freguez que fizer compras de discos em nosso estabelecimento **deve pedir uma caderneta de "Bonus Phœnix"**.

Tem montada officina mechanica para concertos de apparelhos de qualquer marca.

Attenção! Acham-se em viagem os discos «SAMBA DO URUBÚ» — «VADEIA CABOCULINHA» e «SAMBA DOS AVACALHADOS», **de propriedade exclusiva da «Casa Phœnix».**

Peçam catalogos e informações a

Julio Bohm & C. — Rua da Assembléa 71 — Telephone n. 1255 Central. — Caixa postal n. 1793.

Rio de Janeiro

Fabrica de Moveis a vapor

DE

MOREIRA MESQUITA

De accordo com os tres finaes 476, da Loteria Federal extrahida hoje, foi sorteada a inscripção

226

Rio de Janeiro, 23 de maio de 1914.

Dr. Fernando Penna, Fiscal do governo.

Moreira Mesquita.

Quem deixar de visitar a fabrica de moveis de MOREIRA MESQUITA, não completa os seus conhecimentos sobre o desenvolvimento industrial do Rio de Janeiro.

Alli se obtém tudo que a imaginação possa crear: desde o mais luxuoso ao mais modesto movel, fabricado com madeira de lei do paiz, peroba ou canella.

A casa MOREIRA MESQUITA, vende seus moveis por processos eminentemente modernos, o que lhe tem valido uma marcha ascendente e progressiva em suas operações.

As suas vendas obedecem a tres categorias de systemas:

A dinheiro, a prestações e em clubs

Pelo primeiro, o comprador adquire moveis por preços que não temem competencia, attenta a qualidade da madeira com que são fabricados aliada ao apuro, solidez e elegancia da sua confecção.

Pelo segundo systema, o comprador receberá os moveis de sua escolha, pagando 20°/° do valor e contratando o excedente para pagamentos mensaes, SEM FIADOR, e prazos dilatados.

Emfim, pelo systema de clubs o sr. prestamista entrará na posse immediata dos moveis, aguardando o sorteio de sua inscripção, apenas, e sómente, com uma caução de 20 o/o sobre o valor do Club preferido, pagando as tres primeiras prestações de accôrdo com o Dec. n. 8.598, que regula as operações deste ramo da actividade commercial e contratando a sua posse, sem exigencia de fiador.

Como concessão especial dos Clubs Moreira Mesquita

Os srs. prestamistas têm o direito de substituir os moveis que caracterisarem o Club preferido

Está, portanto, ao alcance de todas as bolsas, o conforto, este elemento indispensavel á hygiene e á tranquillidade.

Prospectos e Catalogos gratis, informações e detalhes com

MOREIRA MESQUITA

FABRICA E ARMAZEM — **Rua Vasco da Gama ns. 167 a 173**

TELEPHONE, 1.936

Escriptorio: Rua Vasco da Gama 164 (ant. Conceição)

TELEPHONE, 2.421

RIO DE JANEIRO

CLUBS DA COOPERATIVA ESMERALDA

Autorizada pelo governo Federal para funccionar em todo o Brazil pela Carta patente n. 45

Antonio Rodrigues de Freitas

160, Rua Senador Euzebio, 160 — Telephone 6107 Norte

Rio de Janeiro

Planos organizados de accordo com os premios da Loteria Federal

Resultado dos sorteios realizados em 19, 20 e 23 de Maio de 1914.

Segunda-feira.....	15	do	2º	premio de terça-feira
Terça-feira.........	00	»	1º	» » » »
Quarta-feira........	08	»	1º	» » quarta-feira
Quinta-feira........	76	»	3º	» » » »
Sexta-feira.........	59	»	2º	» » sabbado
Sabbado	76	»	1º	» » »

Fiscal do Governo: Franklin Jorge Naylor.

Acceitam-se bons agentes.

LOTERIAS DA CAPITAL FEDERAL

Companhia de Loterias Nacionaes do Brasil

Extracções publicas, sob a fiscalização do governo federal ás 2 1/2 e aos sabbados ás 3 horas, á

RUA VISCONDE DE ITABORAHY N. 45

Terça-feira, 26 do corrente

286 — 11

20:000$000

Por 3$200 em quartos

Sabbado, 30 do corrente

A's 3 horas da tarde — 325 — 3ª

50:000$000

Por 6$400 em oitavos

Grande e extraordinaria loteria para S. João

EM TRES SORTEIOS

1º, em 20 de junho, ás 3 horas
Premio maior: 100:000$000

2º, em 22 de junho, ás 11 horas
Premio maior: 100:000$000

3º, em 22 de junho, á 1 hora
Premio maior: 200:000$000

Total dos tres premios maiores **400:000$000**

Preço dos bilhetes inteiros 16$000 em vigesimos de 800 réis

N. B. — Os premios superiores a 200$ estão sujeitos ao desconto de 5 ojo. Os pedidos de bilhetes do interior devem ser acompanhados de mais 500 réis para o porte do correio e dirigidos aos agentes geraes Nazareth & C., rua do Ouvidor n. 94, Caixa n. 817. Teleg. LUSVEL.

PILULAS VIRTUOSAS

Tonicas, Anti-dyspepticas e Reguladoras

As mais conhecidas como radicaes na cura das molestias do ESTOMAGO, RINS, FIGADO e INTESTINOS.

AS PILULAS VIRTUOSAS, pela sua composição garantida são largamente receitadas pelos distinctos clinicos do Rio de Janeiro para as pessoas que soffrem de DYSPEPSIAS, PRISÃO DE VENTRE, DORES DE CABEÇA, GASTRITES, DEBILIDADE, TONTEIRAS, COLLICAS, FALTA DE APPETITE, ETC.

Com o uso das Pilulas Virtuosas podereis ter as vossas côres rosadas e bonitas.

A' VENDA EM TODAS AS BOAS PHARMACIAS E DROGARIAS

DEPOSITARIOS:

DROGARIA RODRIGUES

RUA GONÇALVES DIAS, 59 — RIO DE JANEIRO

Vidro 1$500 — pelo correio mais 300 réis

LOTERIA DO ESTADO DO

RIO GRANDE DO SUL

Unica que distribue 75 o|o em premios — Extracções por espheras e globos de crystal

Amanhã, 25 do corrente

40:000$000 - por 10$000 rs.

Apenas jogam 15.000 bilhetes

Em 30 do corrente

20:000$000 - por 5$000 r.s

Jogam 18.000 bilhetes

HABILITAE-VOS

CABELLOS BRANCOS

Ficam pretos com o uso da Loção Africana

ESPECIFICO CONTRA A CASPA E QUEDA DOS CABELLOS

A' venda em todas as drogarias, perfumarias e nos depositos: Pharmacia Simas, praça Tiradentes n. 9, drogaria Rodrigues, rua Gonçalves Dias, 59

GRANADO e FILHOS — Rua Uruguayana, 91

Cuidado com as imitações!

VIDRO 3$000

MOVEIS

Vendas por todo o preço!!...

ALFREDO NUNES & C. em virtude da proxima demolição do predio onde se acham actualmente installados á Rua da Carioca, 63, para reconstruir com installações modernas e apropriadas ao seu ramo de negocio resolveram liquidar até 30 de Junho, data em que sua casa entrará em obras, todo o seu grande e colossal stock de **MOVEIS, TAPEÇARIAS** artigos de **ARMADOR E ESTOFADOR**, por preços de embasbacar como segue:

Dormitorios para casal com	**10**	**peças**	**560$**
Salas de jantar	**" 17**	**"**	**440$**
" " visitas	**" 15**	**"**	**250$**
	42	**Rs.**	**1:250$**

Capas para mobilias, 9 peças **70$000**

63 - Rua da Carioca - 63

Telephone, 5971

VIAS URINARIAS E SYPHILIS

Dr. Carlos Novaes Filho

MEMBRO DA ASSOCIAÇÃO FRANCEZA DE UROLOGIA

Recentemente chegado da Europa installou um consultorio moderno na rua da **CARIOCA N. 50** com apparelhos os mais aperfeiçoados para exame e tratamento das molestias agudas e chronicas da urethra, bexiga, prostata e rins.

Consultas diarias de 9 ás 11 e de 2 ás 6

TABOADO DE LEI
TORNEADOS

MOLDURAS LISAS E ESCULTURADAS

— NA —

Serraria L. RUFFIER

Telephone 2435 Central

RUA VASCO DA GAMA, 166

Preços sem competencia

ELIXIR DE NOGUEIRA

UNICO QUE CURA A SYPHILIS

MANTEIGA "IDEAL"

Fabricada pelo systema dinamarquez e rigorosamente pasteurisada na **Companhia Laticinios de Juiz de Fóra.**

Deposito: RUA VISCONDE DE INHAUMA 83

Um kilo com sal.	3$200
» » sem sal.	3$000
Uma lata	1$500

Em grosso, preço especial

FORÇA

esaude provêm de um figado limpo e são.

Nenhum organismo póde sentir-se bem cujo estomago, figado e intestinos não funccionem com regularidade e isso se obtem sem o menor incommodo e sem dieta com as

Pilulas Indigenas de TAYUYA'

do dr. MONTE GODINHO que servem para combater: a prisão de ventre, hemorrhoidas congestão cerebral, febres biliosas, engorgitamento do figado, falta de appetite, tonteiras e dôr de cabeça

Como reguladoras dos incommodos mensaes das senhoras têm sua reputação firmada.

AS PILULAS DE TAYUYA' do DR. MONTE GODINHO acham-se á venda nas pharmacias e drogarias

Deposito: BRAGANÇA CID & COMP.

Rua do Hospicio, 9 Rosario 62

MOVEIS E MAIS MOVEIS

SO' COMPRA CARO QUEM QUER!

Em virtude do formidavel successo que tem obtido OS MOBILIARIOS RECLAME, com que já 198 familias mobiliaram suas residencias durante o mez de abril, com moveis de fino gosto e por preços incomparaveis, resolvi, como bonificação, a tomar encommendas por mais alguns dias, sendo a entrega feita com o intervallo de oito dias, para não haver direito a reclamações e boa orientação da minha fabrica.

AS VENDAS SÃO SO' A DINHEIRO, MAS PREÇOS SEM COMPETENCIA

Mobiliario reclame por mais alguns dias

Mobilia de peroba ou canella, para quarto de casal.	9	peças	600$000 !!
Mobilia de peroba ou canella para sala de jantar.	16	"	480$000 !!
Mobilia estofada para sala de visitas, (4 modelos a escolher).	13	"	280$000 !!
	38	"	1:360$000 !!

Os espelhos são bisauté e os vidros gravados.

Só no deposito da fabrica de A. F. COSTA.

CAPAS PARA MOBILIAS, NOVE PEÇAS, 70$000.

Rua dos Andradas, 27

TELEPHONE, 1.350, NORTE

MACHINAS PARA OFFICINAS MECHANICAS

Preços sem competencia

NA

Gasmotoren

Fabrik Deutz

Succursal Brasileira

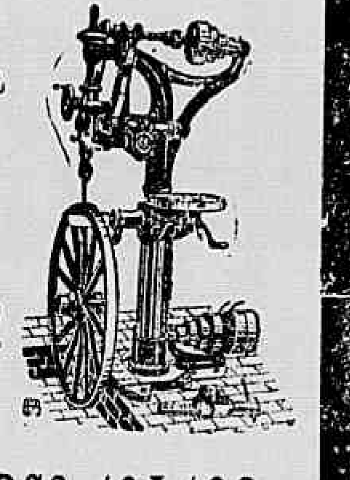

1º DE MARÇO 104-106

RIO DE JANEIRO

Caixa Postal n. 1.304

Ao Povo! Aos Noivos!

Chamamos a attenção das exmas. familias e especialmente dos NOIVOS para o grande stock de fazendas, roupas brancas de cama e meza existentes na CASA DO SOL — **29, Rua do Theatro, 29.** — Venda excepcional de riquissimos **Enxovaes para noivas preço de reclame a dinheiro e só por um mez.**

Enxoval para o dia:

Tecido de seda á escolha 21 peças.	133$000
1 Enxoval para cama da qual faz parte uma rica guarnição de bordado suisso 28 peças.	160$000
1 Enxoval para meza, artigo fino e completo 41 peças	90$000
1 Enxoval para toilete, todas as peças de muito gosto 32 peças	39$000
1 Enxoval para uso pessoal, todas as peças á escolha e completo 60 peças	156$000
Total . . . . 182 Rs.	578$000

CASA DO SOL

29 - Rua do Theatro - 29 - Telephone 5993 Central

M. DE CARVALHO

Curso de preparatorios leccionado por um grupo de professores das Escolas Superiores.

Travessa S. Francisco de Paula 22. Segundo andar das 13 ás 18 horas.

Deus disse: "FIAT LUX!" e logo das trevas surgiu o sol reluzente. A noite porém continuou reinando. Mas gritemos agora todos de novo: "Fiat Lux!" E' que surge o GAZ ALMADA, a melhor illuminação que se conhece, o gaz que dá a luz mais brilhante.

A' venda em todas as lojas de ferragens. Para explicações e informações dirigir-se á "COMPANHIA ALMADA", rua General Camara n. 81

CAIXA 1.504 — TELEPHONE 1.049, Norte

RIO DE JANEIRO

---

13 annos de existencia — **Unicos e extraordinarios CLUBS** — 13 annos de successo

COM SORTEIOS DIARIOS E DIREITO A REPETIÇÕES

Grande reducção nos preços de diversos artigos para commemorar nosso 13º anniversario

Nestes clubs o prestamista recebe tantas vezes as joias, quantas vezes o numero for premiado na mesma semana pela dezena, annexa á Loteria Federal.

JOIAS E RELOGIOS
RELOGIOS DE PAREDE
MACHINAS DE ESCREVER
GRAMOPHONES E DISCOS
MOVEIS E BICYCLETAS
TERNOS DE ROUPA
ETC., ETC.

Resultado das extracções para todos os planos, durante a semana finda:

SEGUNDA-FEIRA	315—15
TERÇA-FEIRA	200—00
QUARTA-FEIRA	808—08
QUINTA-FEIRA	062—62
SEXTA-FEIRA	359—59
SABBADO	476—76

Rio de Janeiro, 23 de maio de 1914.

O Fiscal do Governo,

Major Cyrillo Brilhante

O maior e mais antigo no genero

BARBOSA & MELLO

N. 151, Rua do Hospicio, N. 151

PATENTE N. 7 — **TELEPHONE Norte N. 1558**